



REDE DE CONCESSIONÁRIAS FIAT

GRUPO
I.RIEDI



77.396.810/0001-33

FIPAL - DISTRIBUIDORA DE
VEÍCULOS LTDA.

AVENIDA BRASIL, 2500
CENTRO - CEP 85816-290

CASCATEL

PARANÁ

Jasson Jorge Chaves
Consultor de Vendas
Cel. (45) 8805-7232

Cascavel, 04 Maio 2018

Cliente: município São Jose das Palmeiras Pr

Validade Proposta: 30 dias

**Fiat Toro diesel Freedom 2.0 - 09 (nove marchas) ano
2018 modelo 2019 com câmbio automático- 5
lugares- na cor Branco Ambiente.tipo caminhonete**

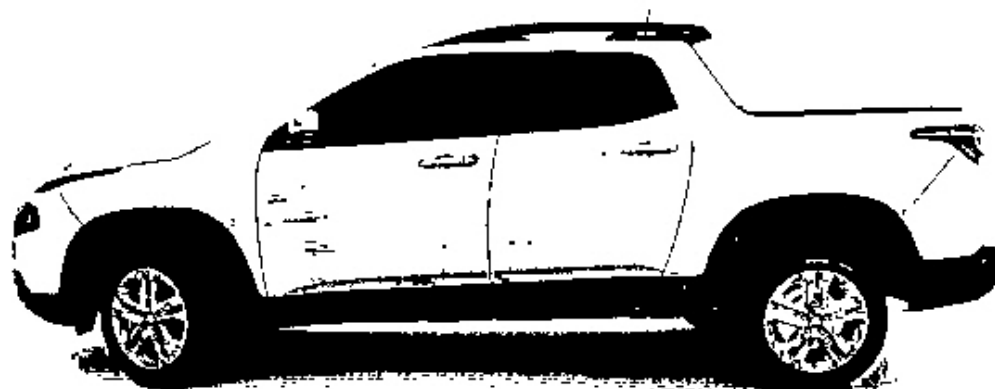

Valor R\$ 135.000,00

Concessionárias:

- ☐ Cascavel|PR|45|3218 1010
- ☐ Toledo|PR|45|3277 4700
- ☐ Paranavaí|PR|44|3423 9090
- ☐ Palotina|PR|44|3649 7400
- ☐ Guaíra|PR|44|3642 1744

- ☐ Assis Chateaubriand|PR|44|3528 3376
- ☐ Pato Branco|PR|46|3101 7700
- ☐ Mat. C. Rondon|PR|45|3254 2000
- ☐ Umuarama|PR|44|3621 1800
- ☐ São Lourenço|SC|49|3344 7500

www.fipal.com.br

Validade proposta: 30 dias sujeitos a alteração pela fábrica sem aviso prévio.



REDE DE CONCESSIONARIAS FIAT



GRUPO
LRIEDI

77.396.810/0001-33

FIPAL - DISTRIBUIDORA DE
VEÍCULOS LTDA.

AVENIDA BRASIL, 2500
CENTRO - CEP 85816-290

CASCATEL

PARANÁ

Jasson Jorge Chaves
Consultor de Vendas
Cel. (45) 8805-7232

2ª Tomada 12V; 2ª entrada USB

- 6 Alto Falantes
- ASR (Controle de Tração)
- Abertura elétrica bocal de abastecimento
- Alarme antifurto
- Alertas de limite de velocidade e manutenção programada
- Alça de segurança traseira com luz de leitura incorporada
- Alças de segurança coluna A lado motorista e passageiro
- Apoio braço traseiro
- Apoio-braço central dianteiro com porta-objetos
- Apoio-braço central traseiro com porta-copos
- Apoio-pé para o motorista
- Apoios de cabeça dianteiros com regulagem de altura
- Apoios de cabeça traseiros (3) rebaixados e com regulagem de altura
- Ar condicionado digital dualzone
- Ar-condicionado automático digital
- Banco do motorista com regulagem de altura
- Barras longitudinais no teto
- Bolsa porta-objetos nas portas dianteiras e traseiras
- Brake light
- Cambio automatico de 9 velocidades
- Capota marítima
- Cintos de segurança dianteiros retráteis de 3 pontos com regulagem de altura
- Cintos de segurança traseiros (laterais e central) retráteis de 3 pontos
- Cobertura da alavanca (empunhadura) do freio de mão
- Comando do rádio atrás do volante
- Computador de Bordo (distância, consumo médio, consumo instantâneo, autonomia, velocidade média e tempo de percurso)
- Console central com porta-objetos e porta-copos
- Conta-giros

Concessionárias:

- ☐ Cascavel | PR (45) 3218 1010
- ☐ Toledo | PR (45) 3277 4700
- ☐ Paranaguá | PR (44) 3423 9090
- ☐ Palmitina | PR (44) 3649 7400
- ☐ Guaíra | PR (44) 3642 1744

- ☐ Assis Chateaubriand | PR (44) 3528 3376
- ☐ Pato Branco | PR (46) 3101 7700
- ☐ Mel. C. Rondon | PR (45) 3254 2000
- ☐ Umuarama | PR (44) 3621 1500
- ☐ São Lourenço | SC (49) 3344 7500

www.fipal.com.br

Validade proposta: 30 dias sujeitos a alteração pela fábrica sem aviso prévio.



GRUPO
I.RIEDI



77.396.810/0001-33

FIPAL - DISTRIBUIDORA DE
VEÍCULOS LTDA.

AVENIDA BRASIL, 2500
CENTRO - CEP 85818-290
CASCAVEL - PARANÁ

Jasson Jorge Chaves
Consultor de Vendas
Cel. (45) 8805-7232

- Câmera de ré
- Direção elétrica
- Drive by Wire (Controle eletrônico da aceleração)
- ESP (Controle Eletrônico de Estabilidade)
- Espelho no para-sol lados motorista e passageiro
- Estepe "ruotino"
- Faróis de Neblina com sistema Cornering
- Faróis de neblina com moldura cromada
- cinco lugares
- Follow me home
- Gancho universal para fixação cadeira criança (Isofix)
- Ganchos para amarração de carga na caçamba
- Gear Shift Indicator (Indicador de troca de marcha)
- Grade frontal na cor preta
- Grade frontal superior com acabamento cromado
- HSD (High Safety Drive) - Airbag duplo (motorista e passageiro) e Freios ABS com EBD
- Hill Holder (sistema ativo freio com controle eletrônico que auxilia nas arrancadas do veículo em subida)
- Hill descent control
- Iluminação de caçamba
- Kit aerodinâmico
- Kit ferramenta
- Kit parafusos antifurto das rodas (um por roda)
- Lanterna traseira a LED
- Limpador e lavador do para-brisas com intermitência
- Luz de leitura
- Maçanetas e retrovisores externos na cor do veículo
- Moldura central do painel de instrumentos exclusiva
- Motor 2.0 16V Diesel
- My Car Fiat (personaliza várias funções do carro)
- Para-choque dianteiro com pintura parcial na cor do veículo
- Para-choque traseiro com soleira cromada
- Para-sol Iluminado

Concessionárias:

- | | |
|--|--|
| <input type="checkbox"/> Cascavel PR 45 3218 1010 | <input type="checkbox"/> Assis Chateaubriand PR 44 3528 3376 |
| <input type="checkbox"/> Toledo PR 45 3277 4700 | <input type="checkbox"/> Pato Branco PR 46 3101 7700 |
| <input type="checkbox"/> Paranaíba PR 44 3423 9090 | <input type="checkbox"/> Mal. C. Rondon PR 45 3254 2000 |
| <input type="checkbox"/> Palotina PR 44 3649 7400 | <input type="checkbox"/> Umuarama PR 44 3621 1800 |
| <input type="checkbox"/> Guaíra PR 44 3642 1744 | <input type="checkbox"/> São Lourenço SC 49 3344 7500 |

www.fipal.com.br

Validade proposta: 30 dias sujeitos a alteração pela fábrica sem aviso prévio.



GRUPO
I.R.I.E.D.I.



77.396.810/0001-33

FIPAL - DISTRIBUIDORA DE
VEÍCULOS LTDA.

AVENIDA BRASIL, 2500
CENTRO - CEP 86816-290
CASCAVEL - PARANÁ

Jason Jorge Chaves
Consultor de Vendas
Cel (45) 8805-7232

- Piloto automático com controlador de velocidade
- Porta objetos passageiro
- Porta-luvas iluminado
- Porta-óculos
- Protetor de cárter
- Quadro de instrumentos 3,5" com relógio digital, calendário e indicador de temperatura externa multifuncional em TFT personalizável
- Retrovisores externos com luzes indicadoras de direção integradas
- Retrovisores externos elétricos com memória (Tilt down/rebatimento / luz de conforto)
- Revestimento de caçamba
- Revestimento externo na coluna central das portas
- Rodas de liga leve 6.5 x 17" + Pneus de uso misto 225/65 R17
- Segunda luz de ré
- Sensor de estacionamento traseiro
- Skide Plate integrado ao parachoque dianteiro
- Suspensão traseira multilink
- Tampa traseira dupla com abertura elétrica
- Tapetes em carpete
- Tomada 12V
- Travas elétricas (Travamento automático a 20 km/h, indicador de portas abertas, luz interna com temporizador e tampa do combustível)
- Tração 4x4 com seletor
- Uconnect Touch Nav 5" [Central multimídia com tela de 5" touchscreen; Navegação GPS; Comandos de voz Bluetooth; Audio streaming; Entrada aux; Porta USB, MP3, Rádio AM FM]
- Vidros climatizados verdes
- Vidros elétricos dianteiros e traseiros com one touch e antiesmagamento lado motorista
- Voice recognition
- Volante EAS - Energy Absorbing System
- Volante com regulagem de altura e profundidade
- Volante em couro com comandos do rádio e alavancas de seleção das marchas tipo borboleta

Concessionárias:

- | | |
|--|--|
| <input type="checkbox"/> Cascavel PR (45) 3218 1010 | <input type="checkbox"/> Assis Chateaubriand PR (44) 3528 3376 |
| <input type="checkbox"/> Toledo PR (45) 3277 4700 | <input type="checkbox"/> Pato Branco PR (46) 3101 7700 |
| <input type="checkbox"/> Paranavai PR (44) 3423 9090 | <input type="checkbox"/> Mal. C. Rondon PR (45) 3254 2000 |
| <input type="checkbox"/> Palotina PR (44) 3649 7400 | <input type="checkbox"/> Umuarama PR (44) 3621 1800 |
| <input type="checkbox"/> Guaira PR (44) 3642 1744 | <input type="checkbox"/> São Lourenço SC (49) 3344 7500 |

www.fipal.com.br

Validade proposta: 30 dias sujeitos a alteração pela fábrica sem aviso prévio.



REDE DE CONCESSIONÁRIAS FIAT

GRUPO
LRIEDI



77.396.810/0001-33

FIPAL - DISTRIBUIDORA DE
VEÍCULOS LTDA.

AVENIDA BRASIL, 2600
CENTRO - CEP 85916-290

CASCATEL

PARANÁ

Jasson Jorge Chaves
Consultor de Vendas
Cel. (45) 8805-7232

- Válvula antirrefluxo de combustível

DIMENSÕES EXTERNAS

ALTURA DO SOLO (MM)

Ant 206,5 / Post. 251,2

ENTRE-EIXOS (MM)

2 990

ALTURA DO VEÍCULO (MM)

1.746

TANQUE DE COMBUSTÍVEL (LITROS)

60

COMPRIMENTO DO VEÍCULO (MM)

4.915

LARGURA DO VEÍCULO (MM)

1.844

- ALIMENTAÇÃO

COMBUSTÍVEL

DIESEL

- PESO DO VEÍCULO

CAPACIDADE DE CARGA

1.000

- MOTOR

TORQUE MÁXIMO (KGF.M)

35,7 a 1.750 rpm

CILINDRADA TOTAL (CC)

1.956 cm³

POTÊNCIA MÁXIMA (CV)

170

Concessionárias:

☐ Cascavel|PR (45) 3218 1010

☐ Toledo|PR (45) 3277 4700

☐ Paranavai|PR (44) 3423 9090

☐ Palotina|PR (44) 3649 7400

☐ Guaíra|PR (44) 3642 1744

☐ Assis Chateaubriand|PR (44) 3528 3376

☐ Pato Branco|PR (46) 3101 7700

☐ Mal. C. Rondon|PR (45) 3254 2000

☐ Umuarama|PR (44) 3621 1800

☐ São Lourenço|SC (49) 3344 7500

www.fipal.com.br

Validade proposta: 30 dias sujeitos a alteração pela fábrica sem aviso prévio.



REDE DE CONCESSIONARIAS FIAT

GRUPO
LRIEDI



77.396.810/0001-33

FIPAL - DISTRIBUIDORA DE
VEÍCULOS LTDA.

AVENIDA BRASIL, 2500
CENTRO - CEP 86816-290

CASCÁVEL

PARANÁ

Jasson Jorge Chaves
Consultor de Vendas
Cel. (45) 8805-7232

Jasson.

Consultor de vendas ducato/ vendas empresa/ vendas governo.

Fipal- Distribuidora de Veículos Ltda.

Cascavel - PR

(45)98805-7232-Tim.(WATS)

(45)3218-1012

Facebook: <http://www.facebook.com/fipalveiculos>

Site: www.fipal.com.br

E mail: ducato.frotista@fipal.com.br

jassonjorge47@gmail.com

Concessionárias:

- ☐ Cascavel|PR|45|3218 1010
- ☐ Toledo|PR|45|3277 4700
- ☐ Paranavai|PR|44|3423 9090
- ☐ Palotina|PR|44|3649 7400
- ☐ Guarani|PR|44|3642 1744

- ☐ Assis Chateaubriand|PR|44|3528 3376
- ☐ Pato Branco|PR|46|3101 7700
- ☐ Mat. C. Rondon|PR|45|3254 2000
- ☐ Umuarama|PR|44|3621 1800
- ☐ São Lourenço|SC|49|3344 7500

www.fipal.com.br

Validade proposta: 30 dias sujeitos a alteração pela fábrica sem aviso prévio.



Cascavel, 04, maio de 2018

A

Prefeitura de São José das Palmeiras

ORÇAMENTO

Itm	Quant.	Unid.	Especificações mínimas dos produtos	Valor Unit.	Valor Total do Item
1	01	Unid.	Veículo MMC/L200 TRITON SPORT GLX 2.4 4X4 2018/2018. (Diesel). Motor de 190 CV. Câmbio manual. Capacidade para 5 (cinco) pessoas; Direção hidráulica; ar condicionado; trio elétrico (trava, vidro e alarme) CD player com entrada usb. Freios ABS e Airbag duplo; protetor de caçamba e estribos laterais; roda de liga leve aro 16	1	R\$ 133,390,00

11.849.722/0001-31

Brizza Comercio de Veiculos Ltda

Av Brasil 1691 - São Cristóvão
CEP 85.816.290 - Cascavel - PR

Fl. 01/01
Assinado digitalmente
por [Assinado digitalmente]



SLAVIERO
Fazendo seu caminho melhor



ORÇAMENTO

À PREFEITURA DE SÃO JOSÉ DAS PALMEIRAS

RANGER XLS 2.2 4X4 DIESEL 2018/2018

(válido até 30/05/2018)

VALOR **R\$130.900,00**

Motor Duratorq 2.2L de 160cv

Câmbio Manual de 6 marcha

Advanced Trac (Controle de tração e estabilidade)

Controle Anti-Capotamento (ROM)

Assistente de Partida em Rampa

Freios ABS

Piloto Automático

Rádio com controle de Voz e comandos no volante

7 Air Bags

Diferencial Traseiro Blocante

Direção Elétrica

Ar-Condicionado

Vidros e travas elétricas

Alarme

Protetor de Caçamba

Estribos laterais

Rodas de Liga leve 17"

[Handwritten signature]
76.061.902/0007-93
Slaviero de Cascavel Ltda.

Av. Parigot Souza, 1215
[CEP 85906-070, TOLEDO - PARANÁ]



PREÇÃO PRESENCIAL Nº 0/2018
AQUISIÇÃO DE 01 (UM) VEICULO ZERO QUILOMETRO E 08 (OITO) AR CONDICIONADOS
DESTINADOS A SECRETARIA DE SAÚDE DO MUNICÍPIO DE SÃO JOSÉ DAS PALMEIRAS-PR

A PROPOSTA DEVERA SER APRESENTADA DE ACORDO COM AS INSTRUÇÕES CONTIDAS NO EDITAL DE PREGÃO PRESENCIAL. NÃO SERÃO ADMITIDAS, EM NENHUMA HIPÓTESE, AS PROPOSTAS QUE FAZEM REFERÊNCIA AS DE OUTROS PROPONENTES SOB PENA DE DESCALIFICAÇÃO

O PAGAMENTO SERÁ EFETUADO DE ACORDO COM O FÉLITAI, ACOMPANHADO DE NOTA FISCAL SOB PENA DE NÃO SER EFETUADO O PAGAMENTO

VALIDADE DA PROPOSTA 60 (SESSENTA) DIAS

PROponho-ME A FORNECER O(S) VEICULO OBEDECENDO A QUANTIDADE E ESPECIFICAÇÕES CONSTANTES NESTE ANEXO

DE 10-2018

Carnegie da CNPQ

Assinatura do Proponente

25

