

ANEXO II

DECLARAÇÃO DE QUE CUMPRE COM OS REQUISITOS DE HABILITAÇÃO

A empresa VITAVET COMERCIO PRODUTOS AGROPECUARIOS EIRELI , CNPJ/MF Nº 18.478.313/0001-81, sediada na rua LILAS, 2260 FUNDOS, CIDADE DE CORBELIA PR - BAIRRO SANTA CATARINA – CEP: 85.420-000. DECLARA, sob as penas da lei, que cumpre plenamente os requisitos de habilitação no presente Pregão Presencial e, ainda, que está ciente da obrigatoriedade de declarar ocorrências posteriores.

CORBELIA, 10 de OUTUBRO de 2022.



VITAVET COM. PROD. AGROP. EIRELI – CNPJ 18.487.313/0001-81

ERICH BOTAN CPF 768.063.919-15 RG 4.850.910-0 SSP/PR PROPRIETÁRIO

ANEXO VII

Declaração de Enquadramento de Microempresa (ME); ou Empresa de Pequeno Porte (EPP).

Ilmo Sr. Pregoeiro, do Município de São José das Palmeiras – Pr.

Declaro sob as penas da lei, para os devidos fins e a quem interessar possa que a empresa, VITAVET COMERCIO PRODUTOS AGROPECUARIOS EIRELI, Estabelecida na rua LILAS, 2260 FUNDOS - BAIRRO SANTA CATARINA, cidade de CORBELIA, Estado do PARANÁ, CEP: 85.420-000, nos termos da Lei complementar nº. 123, de 14 de Dezembro de 2006 e Decreto nº 6.204, de 05 de Setembro de 2007, se enquadra na condição de:

- (X) Microempresa (ME);
() Empresa de Pequeno Porte (EPP);
() Outras.

CORBELIA, 10 de OUTUBRO de 2022.

VALMIR HERRERO CPF 019.476.549-00 CRC-PR 044764/O/-4-PR

VALMIR HERRERO
CPF 019.476.549-00
CRC 044.764/O-4

TABELIONATO DE NOTAS DE CORBÉLIA-PR
RUA IPE AMARELO, 1516 – SALA 01 - CENTRO – CEP 85420-000 - CORBÉLIA, PARANÁ
cartorio.corbelia@hotmail.com

Reconheço e dou fé a(s) firma(s) Assinada(s) por SEMELHANÇA(S) de:
(0002914)-VALMIR HERRERO.....

Corbélia, PR, 11/10/2022. Em teste de verdade

Betina L. Lisboa dos Santos
BETINA LETÍCIA LISBOA DOS SANTOS-ESCREVENTE
AUTORIZADA
Selo: 1487X.qeqtd.jjAsI-eFskk.J46A9
Valide esse selo em <http://funarpen.com.br>

Betina L. Lisboa dos Santos
Escrivente Autorizada
Portaria 022/2021





Governo do Estado do Paraná
Secretaria da Micro e Pequena Empresa
Junta Comercial do Estado do Paraná



PARANÁ
GOVERNO DO ESTADO

CERTIDÃO SIMPLIFICADA

Sistema Nacional de Registro de Empresas Mercantis - SINREM

Certificamos que as informações abaixo constam dos documentos arquivados
nesta Junta Comercial e são vigentes na data da sua expedição.

Nome Empresarial: VITAVET COMERCIO DE PRODUTOS AGROPECUARIOS EIRELI			Protocolo: PRC2213298445	
Natureza Jurídica: Empresa Individual de Responsabilidade Limitada (de Natureza Empresária)				
NIRE (Sede) 41600601173	CNPJ 18.487.313/0001-81	Arquivamento do Ato Constitutivo 03/07/2013	Início de Atividade 22/06/2013	
Endereço Completo Rua LILAS, Nº 2260, FUNDOS01 SANTA CATARINA - Corbélia/PR - CEP 85420-000				
Objeto COMERCIO VAREJISTA DE MEDICAMENTOS VETERINARIOS(4771-7/04), COMERCIO VAREJISTA DE ALIMENTOS PARA ANIMAIS(4789-0/04), COMERCIO ATACADISTA DE ANIMAIS VIVOS, SEMENS(4623-1/01), COMERCIO ATACADISTA DE PRODUTOS AGROPECUARIOS(4692-3/00), COMERCIO ATACADISTA DE ALIMENTOS PARA ANIMAIS(4623-1/09), SERVICOS DE ASSESSORIA NA AGROPECUARIA(7490-1/03), PRESTACAO DE SERVICOS DE REPRESENTACAO COMERCIAL DE MEDICAMENTOS VETERINARIOS(4618-4/01), PRESTACAO DE SERVICOS DE REPRESENTACAO COMERCIAL DE MATERIAS PRIMAS AGRICOLAS(4611-7/00), PRESTACAO DE SERVICOS DE REPRESENTACAO COMERCIAL DE PRODUTOS QUIMICOS DE USO NA AGROPECUARIA(4612-5/00), PRESTACAO DE SERVICOS DE REPRESENTACAO COMERCIAL DE MAQUINAS, IMPLEMENTOS E PECAS AGRICOLAS(4614-1/00), SERVICOS DE INSEMINACAO ARTIFICIAL EM ANIMAIS(0162-8/01), SERVICOS DE VACINACAO E ESTERILIZACAO EM ANIMAIS(7500-1/00), COMERCIO ATACADISTA DE MAQUINAS, IMPLEMENTOS, PECAS, PNEUS AGRICOLAS(4661-3/00), COMERCIO ATACADISTA DE DEFENSIVOS AGRICOLAS(4683-4/00), COMERCIO ATACADISTA DE PECAS E ACESSORIOS NOVOS PARA VEICULOS AUTOMOTOR(4530-7/01), COMERCIO ATACADISTA DE PNEUS NOVOS E USADOS PARA VEICULO AUTOMOTOR(4530-7/04), COMERCIO VAREJISTA DE PECAS E ACESSORIOS NOVOS PARA VEICULOS AUTOMOTOR(4530-7/04), COMERCIO VAREJISTA DE PNEUS NOVOS E USADOS PARA VEICULO AUTOMOTOR(4530-7/05)				
Capital R\$ 93.700,00 (noventa e três mil e setecentos reais) Capital Integralizado R\$ 93.700,00 (noventa e três mil e setecentos reais)		Porte ME (Microempresa)	Prazo de Duração Indeterminado	
Titular Nome ERICH BOTAN CPF 768.063.919-15		Administrador S	Início do Mandato 27/06/2013	Término do Mandato Indeterminado
Dados do Administrador Nome ERICH BOTAN CPF 768.063.919-15		Início do Mandato 27/06/2013	Término do Mandato Indeterminado	
Último Arquivamento Data 05/04/2021 Número 20212029509		Ato/eventos 002 / 021 - ALTERACAO DE DADOS (EXCETO NOME EMPRESARIAL)	Situação ATIVA Status SEM STATUS	

Esta certidão foi emitida automaticamente em 10/10/2022, às 14:00:29 (horário de Brasília).
Se impressa, verificar sua autenticidade no <https://www.empresafacil.pr.gov.br>, com o código XB1KAML7.



PRC2213298445

LEANDRO MARCOS RAYSEL BISCAIA
Secretário Geral



**TRANSFORMAÇÃO DE SOCIEDADE LIMITADA PARA EMPRESA INDIVIDUAL DE
RESPONSABILIDADE LIMITADA – EIRELI
ALTERAÇÃO CONTRATUAL Nº 03
VITAVET COMERCIO DE PRODUTOS AGROPECUARIOS LTDA. - ME
CNPJ: 18.487.313/0001-81
NIRE Nº 41207650334**

Pelo presente instrumento do Ato Constitutivo de transformação de Sociedade Limitada para EIRELI:

ERICH BOTAN, brasileiro, solteiro, maior, nascido em 17/05/1971, empresário, portador do RG nº 4.850.910-0 SSP-PR., e CPF nº 768.063.919-15, residente e domiciliado na cidade e comarca de Corbélia-Pr., a Rua Boca de Leão, n.º 920, Bairro Centro, CEP nº 85.420-000. Único sócio da sociedade empresária limitada VITAVET COMERCIO DE PRODUTOS AGROPECUARIOS LTDA. - ME, com sede na cidade de Corbélia, Estado do Paraná, a Rua Boca de Leão, n.º 920, Fundos, Bairro Centro, CEP 85.420-000, registrada na Junta Comercial do Paraná, sob o NIRE 41207650334 em 03/07/2013, e inscrita no CNPJ sob nº 18.487.313/0001-81, ora transforma seu registro de Sociedade Limitada em EMPRESA INDIVIDUAL DE RESPONSABILIDADE LIMITADA – EIRELI, que passará a ter um novo NIRE após o registro na Junta Comercial do Paraná, a qual se regerá, doravante pelo ato Constitutivo, consoante a faculdade prevista no parágrafo único, do artigo 1033 e 980 A da Lei nº 10406/02 CC, resolve:

CLÁUSULA PRIMEIRA – Fica transformada esta sociedade em EMPRESA INDIVIDUAL DE RESPONSABILIDADE LIMITADA – EIRELI, sob a denominação de VITAVET COMERCIO DE PRODUTOS AGROPECUARIOS EIRELI - ME, com sub-rogação de todos os direitos e obrigações pertinentes.

CLÁUSULA SEGUNDA- O endereço que era Rua Boca de Leão, n.º 920, Fundos, Bairro Centro, CEP 85.420-000, Corbélia-PR, passa a ser, Rua Lilas, 2260, fundos 01, Bairro Santa Catarina, CEP 85.420-000, Corbélia-PR.

CLÁUSULA TERCEIRA- O endereço do sócio ERICH BOTAN que era Rua Boca de Leão, n.º 920, Bairro Centro, CEP 85.420-000, Corbélia-PR, passa a ser, Rua Lilas, 2260, bairro Santa Catarina, CEP nº 85.420-000, Corbélia-PR.

CLÁUSULA QUARTA- O Capital Social de R\$30.000,00, divididos em 30.000 quotas, fica elevado para, R\$ 93.700,00, dividido em 93.700 quotas, que passa a constituir o capital da EIRELI.

TITULAR	QUOTAS	%	CAPITAL R\$
ERICH BOTAN	93.700	100	93.700,00



CERTIFICO O REGISTRO EM 25/08/2017 16:05 SOB Nº 41600601173.
PROTOCOLO: 175455740 DE 22/08/2017. CÓDIGO DE VERIFICAÇÃO:
11703309339. NIRE: 41600601173.
VITAVET COMERCIO DE PRODUTOS AGROPECUARIOS EIRELI - ME

Libertad Bogus
SECRETÁRIA-GERAL
CURITIBA, 25/08/2017
www.empresafacil.pr.gov.br

A validade deste documento, se impresso, fica sujeito a comprovação de sua autenticidade nos respectivos portais.
Informando seus respectivos códigos de verificação



**TRANSFORMAÇÃO DE SOCIEDADE LIMITADA PARA EMPRESA INDIVIDUAL DE
RESPONSABILIDADE LIMITADA – EIRELI**

ALTERAÇÃO CONTRATUAL Nº 03

VITAVET COMERCIO DE PRODUTOS AGROPECUARIOS LTDA. - ME

CNPJ: 18.487.313/0001-81

NIRE Nº 41207650334

CLÁUSULA QUINTA – Para tanto, passa a transcrever, na íntegra, o ato constitutivo da referida EIRELI, com o teor seguinte.

**ATO CONSTITUTIVO CONSOLIDADO DE EMPRESA INDIVIDUAL DE RESPONSABILIDADE
LIMITADA, DENOMINADA**

VITAVET COMERCIO DE PRODUTOS AGROPECUARIOS EIRELI - ME

ERICH BOTAN, brasileiro, solteiro, maior, nascido em 17/05/1971, empresário, portador do RG nº 4.850.910-0 SSP-PR., e CPF nº 768.063.919-15, residente e domiciliado na cidade e comarca de Corbélia-Pr., a Rua Boca de Leão, n.º 920, Bairro Centro, CEP nº 85.420-000, RESOLVE constituir uma EMPRESA INDIVIDUAL DE RESPONSABILIDADE LIMITADA EIRELI, e que regerá mediante as seguintes Cláusulas:

CLÁUSULA PRIMEIRA - A sociedade constituída sob a forma de sociedade empresária limitada EIRELI, e com a denominação VITAVET COMERCIO DE PRODUTOS AGROPECUARIOS EIRELI - ME, CNPJ sob n.º 18.487.313/0001-81, data da constituição 22 de Julho de 2013, será regida por este ato constitutivo, pelo Código Civil, Lei 10.406/2002

CLÁUSULA SEGUNDA – O prazo de duração da EIRELI é de tempo indeterminado e o início das operações sociais, para todos os efeitos, é a data do registro do instrumento constitutivo. É garantida a continuidade da pessoa jurídica diante do impedimento por força maior ou impedimento temporário ou permanente do titular, podendo a empresa ser alterada para atender uma nova situação.

CLÁUSULA TERCEIRA - A EIRELI terá a sua sede na cidade de Corbélia, Estado do Paraná, a , Rua Lilas, 2260, fundos 01, Bairro Santa Catarina, CEP 85.420-000, que é seu domicílio, podendo, a qualquer tempo, a critério de seu titular, abrir ou fechar filiais em qualquer parte do território Nacional.

CLÁUSULA QUARTA - O objeto da EIRELI será: Comércio varejista de medicamentos veterinários; Comércio atacadista de sêmen bovino e Comércio atacadista de artigos agropecuários em geral.

CLÁUSULA SEXTA - O capital da EIRELI na importância de R\$ 93.700,00 (noventa e três mil e setecentos reais) dividido em 93.700 (noventa e três mil e setecentas) quotas de valor nominal R\$ 1,00 (um real), o qual está totalmente integralizado, em moeda corrente do País.



CERTIFICO O REGISTRO EM 25/08/2017 16:05 SOB Nº 41600601173.
PROTOCOLO: 175455740 DE 22/08/2017. CÓDIGO DE VERIFICAÇÃO:
11703309339. NIRE: 41600601173.

VITAVET COMERCIO DE PRODUTOS AGROPECUARIOS EIRELI - ME

Libertad Bogus
SECRETÁRIA-GERAL
CURITIBA, 25/08/2017
www.empresafacil.pr.gov.br



TITULAR	QUOTAS	%	CAPITAL R\$
ERICH BOTAN	93.700	100	93.700,00

CLÁUSULA SETIMA - A responsabilidade do titular é limitada ao capital integralizado da empresa que será regida pelo regime jurídico da empresa Limitada e supletivamente pela lei da Sociedade Anônima.

CLÁUSULA OITAVA - A administração da EIRELI caberá ao titular ERICH BOTAN, dispensada de caução, a quem caberá dentre outras atribuições, a representação ativa e passiva, judicial e extrajudicial, desta EIRELI, sendo a responsabilidade do titular limitada ao capital integralizado. Parágrafo Primeiro - O titular poderá fixar uma retirada mensal, a título de "pró-labore", observadas as disposições regulamentares pertinentes. Parágrafo Segundo - Faculta-se ao administrador, nos limites de seus poderes, constituir procuradores em nome da EIRELI, devendo ser especificado no instrumento de mandato, os atos e operações que poderão praticar e a duração do mandato, que no caso de mandato judicial, poderá ser por prazo indeterminado.

CLÁUSULA NONA - O término de cada exercício social será encerrado em 31 de dezembro do ano civil, com a apuração do balanço patrimonial e resultado econômico do ano fiscal, cabendo ao titular, os lucros ou perdas apuradas.

CLÁUSULA DECIMA - Falecendo ou interditado o titular da EIRELI, a empresa continuará suas atividades com os herdeiros, sucessores e o incapaz. Não sendo possível ou inexistindo interesse destes, o valor de seus haveres será apurado e liquidado com base na situação patrimonial da empresa, à data da resolução, verificada em balanço especialmente levantado. Parágrafo único: O mesmo procedimento será adotado em outros casos em que a EIRELI se resolva em relação a seu titular.

CLÁUSULA DÉCIMA PRIMEIRA - O titular declara sob as penas da lei, que não está impedido, por lei especial, e nem condenado ou que se encontra sob os efeitos de condenação, que o proíba de exercer a administração desta EIRELI, bem como não está impedido, ou em virtude de condenação criminal, ou por se encontrar sob os efeitos dela, a pena que vede, ainda que temporariamente, o acesso a cargos públicos ou crime falimentar, de prevaricação, peita ou suborno, concussão, peculato, ou contra a economia popular, contra o sistema financeiro nacional, contra normas de defesa de concorrência, contra as relações de consumo, fé pública ou a propriedade. (Artigo 1.011, § 1º, CC/2002).

CLÁUSULA DÉCIMA SEGUNDA - O endereço do titular, constantes do ato constitutivo ou de sua última alteração serão válidos para o encaminhamento de convocações, cartas, avisos e etc., relativos a atos societários de seu interesse. A responsabilidade de informação de alterações destes endereços é exclusiva do titular, que deverá fazê-lo por escrito.



CERTIFICO O REGISTRO EM 25/08/2017 16:05 SOB N° 41600601173.
PROTOCOLO: 175455740 DE 22/08/2017. CÓDIGO DE VERIFICAÇÃO:
11703309339. NIRE: 41600601173.

VITAVET COMERCIO DE PRODUTOS AGROPECUARIOS EIRELI - ME

Libertad Bogus
SECRETARIA-GERAL
CURITIBA, 25/08/2017
www.empresafacil.pr.gov.br

A validade deste documento, se impresso, fica sujeito à comprovação de sua autenticidade nos respectivos portais.
Informando seus respectivos códigos de verificação



CLÁUSULA DÉCIMA TERCEIRA - Declara o titular da EIRELI, para os devidos fins e efeitos de direito, que a mesma não participa de nenhuma outra empresa, ou pessoa jurídica dessa modalidade.

CLÁUSULA DÉCIMA QUARTA: A titular elege o Foro da Comarca de Corbélia, Estado do Paraná com exclusão de qualquer outro, por mais privilegiado que seja, para o exercício e o cumprimento dos direitos e obrigações resultantes deste contrato

E por estar assim justo e decidido, lavra, data e assina o presente Instrumento de Ato Constitutivo de Empresa Individual de Responsabilidade Limitada EIRELI, elaborado em via única, para que valha na melhor forma do direito, sendo destinada ao registro e arquivamento na Junta Comercial do Estado do Paraná, obrigando-se fielmente pôr si e seus herdeiros a cumpri-lo em todos os seus termos.

Corbélia, 10 de Agosto de 2017.



Erich Botan

ERICH BOTAN

C P F: 768.063.919-15



CERTIFICO O REGISTRO EM 25/08/2017 16:05 SOB N° 41600601173.
PROTOCOLO: 175455740 DE 22/08/2017. CÓDIGO DE VERIFICAÇÃO:
11703309339. NIRE: 41600601173.
VITAVET COMERCIO DE PRODUTOS AGROPECUARIOS EIRELI - ME

Libertad Bogus
SECRETÁRIA-GERAL
CURITIBA, 25/08/2017
www.empresafacil.pr.gov.br

A validade deste documento, se impresso, fica sujeito à comprovação de sua autenticidade nos respectivos portais, Informando seus respectivos códigos de verificação



TABELIONATO DE NOTAS DE CORBÉLIA-PR
Rua Ipê Amarelo, 1516 - Sala 01
CENTRO CORBÉLIA-PR 85420-000
Tabelião: MARY ARLETE ZANCANARO

Reconheço e dou fé a(s) firma(s) por VERDADEIRA(S) de:
(0016499)-TRICH NOTAS.....

Do qual dou fé, Corbélia-PR, 16/08/2017 Em test. da verdade

MARY ARLETE ZANCANARO-TABELIÃO

SELO DIGITAL oUmQR, mDyJH, FCJst - FPhyp, hMfbv

Valide esse selo em <http://funarpen.com.br>



CERTIFICO O REGISTRO EM 25/08/2017 16:05 SOB Nº 41600601173.
PROTOCOLO: 175455740 DE 22/08/2017. CÓDIGO DE VERIFICAÇÃO:
11703309339. NIRE: 41600601173.
VITAVET COMERCIO DE PRODUTOS AGROPECUARIOS EIRELI - ME

Libertad Bogus
SECRETÁRIA-GERAL
CURITIBA, 25/08/2017
www.empresafacil.pr.gov.br

A validade deste documento, se impresso, fica sujeito à comprovação de sua autenticidade nos respectivos portais.
Informando seus respectivos códigos de verificação



Secretaria da Micro e Pequena Empresa
Secretaria da Racionalização e Simplificação
Departamento de Registro Empresarial e Integração
Junta Comercial do Estado do Paraná - JUCEPAR

DECLARAÇÃO DE ENQUADRAMENTO DE MICROEMPRESA

Ilmo. Sr. Presidente da Junta Comercial do Estado do Paraná - JUCEPAR

A Empresa VITAVET COMERCIO DE PRODUTOS AGROPECUARIOS EIRELI - ME, CNPJ: 18.487.313/0001-81, estabelecido(a) na RUA RUA LILAS, 2260 FUNDOS01, SANTA CATARINA, Corbélia - PR, CEP: 85420-000, requer a Vossa Senhoria o arquivamento do presente instrumento e declara, sob as penas da Lei, que se enquadra na condição de MICROEMPRESA, nos termos da Lei Complementar nº 123, de 14/12/2006.

Código do ato: 315

Descrição do Ato: ENQUADRAMENTO DE MICROEMPRESA



Eric Botan

Corbélia - PR, 10/08/2017

ERIC BOTAN
Titular Administrador

* Este documento foi gerado no portal Empresa Fácil Paraná

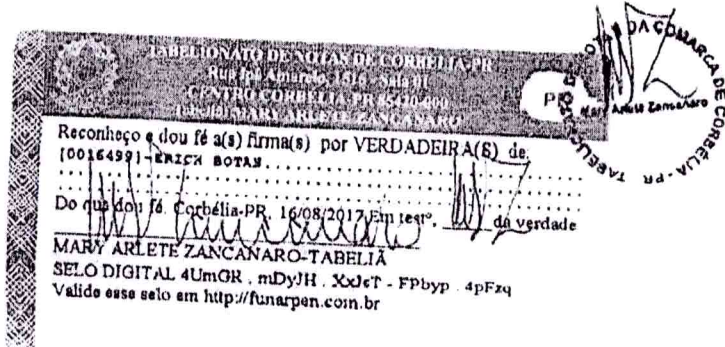

CERTIFICO O REGISTRO EM 25/08/2017 16:05 SOB Nº 20176228764.
PROTOCOLO: 176228764 DE 22/08/2017. CÓDIGO DE VERIFICAÇÃO:
11703309347. NIRE: 41600601173.
VITAVET COMERCIO DE PRODUTOS AGROPECUARIOS EIRELI - ME

Libertad Bogus
SECRETÁRIA-GERAL
CURITIBA, 25/08/2017
www.empresafacil.pr.gov.br

A validade deste documento, se impresso, fica sujeito à comprovação de sua autenticidade nos respectivos portais.
Informando seus respectivos códigos de verificação



REPÚBLICA FEDERATIVA DO BRASIL
MINISTÉRIO DA INFRAESTRUTURA
DEPARTAMENTO NACIONAL DE TRÂNSITO
CARTEIRA NACIONAL DE HABILITAÇÃO

PR

VALIDO

1888295760

VÁLIDA EM TODO O TERRITÓRIO NACIONAL

ERICH BOTAN

DOC. IDENTIDADE / ORG. EMISSOR / UF
4850910-0 SESP PR

CPI
768.063.919-15

DATA NASCIMENTO
17/05/1971

FILIAÇÃO
JOSE BOTAN JUNIOR

MABILIS AZEVEDO BOTAN

PERMISSÃO **ACC** **CAT. HAB.**
B

Nº REGISTRO **VALIDADE** **1ª HABILITAÇÃO**
00759487465 16/07/2024 28/09/1989

OBSERVAÇÕES

LOCAL **ASSINATURA DO PORTADOR** **DATA EMISSÃO**
CORBELIA, PR 16/07/2019

ASSINATURA DO EMISSOR **11142641633**
PR916765839

PARANÁ

PROIBIDO PLASTIFICAR

1888295760

[Handwritten signatures and marks]