



ANEXO I

PROPOSTA DE PREÇO

A Prefeitura Municipal de São José das Palmeiras PREGAO PRESENCIAL – 049/2022

Empresa: VITAVET COMERCIO DE PRODUTOS AGROPECÁRIOS EIRELI

CNPJ: 18.487.313/0001-81

Endereço: RUA LILAS, 2260 FUNDOS, BAIRRO SANTA CATARINA – CORBELIA/PR CEP 85.420-000

E-mail: vitavet1@yahoo.com.br

Tel: 45-99911 1907 - Dados Bancários: BANCO SICOOB 756- AGENCIA 4370 CONTA CORRENTE 11.769-2

AQUISIÇÃO DE SÊMEN BOVINO E NITROGÊNIO LÍQUIDO PARA ATENDER O PROGRAMA DE INSEMINAÇÃO ARTIFICIAL DE BOVINOS DE LEITE DO MUNICÍPIO DE SÃO JOSÉ DAS PALMEIRAS, ATRAVÉS DA SECRETARIA DE DESENVOLVIMENTO ECONÔMICO”, CONFORME LEI MUNICIPAL Nº 682/2022.

ITEM	QUANT	UNID	DESCRIÇÃO	MARCA	R\$ UNT	R\$ TOTAL
01	150	LTR	Nitrogênio Líquido.	Air Líquido	9,89	1.483,50
02	200	UND	Sêmen bovina da raça holandês provado com prova americana ou convertida interbull/dairybulls não inferior a agosto de 2022 com as seguintes características: PTA Leite > ou = 3000 LBS TPI > ou = 2500 Nerito líquido vitalício NM\$ > ou = 600 Vida produtiva PL > ou = 2.00 Composto de úbere cu > ou = 0.00 Facilidade de parto < ou = 2.50 Beta caseína A2A2 011HO12208 AltaKADERO	ALTA	30,80	6.180,00
03	200	UND	Sêmen bovina da raça Jersey provado com prova americana ou convertida interbull/dairybulls não inferior a agosto de 2022 com as seguintes características: Pta Leite > ou = 1650 LBS JPI > ou = 30 Nerito líquido vitalicio NM\$ > ou = 250 Vida produtiva PL > ou = 1.50	ALTA	30,00	6.000,00

Vitavet Comercio de Produtos Agropecuários – EIRELI – ME CNPJ: 18.487.313/0001-81 Insc. Est. 906.36145-02
Rua Lilas, 2260 Bairro Santa Catarina Fones :45 999111907 / 3254 1588– Corbélia / PR CEP 85.420-000
E-mail: vitavet1@yahoo.com.br

			Composto de úbere jui> ou = 4.50 PTA tipo > ou = 1.40 Beta caseína A2A2 011JE01117 MARCIN			
04	150	UND	Sêmen bovino da raça gir leiteiro prova PMGZ/2022 com as seguintes características: Mãe com produção mínima de 14.000 kg de leite PTA leite > ou = 700 kg PTA gordura > ou = 40kg Profundidade de úbere > ou = +1.80 Beta caseína A2A2 011GL09072 IVÃ FIV de Bras.	ALTA	26,90	4.035,00
R\$ TOTAL: 17.698,50 (DEZESSETE MIL, SEISCENTOS E NOVENTA E OITO REAIS E CINQUENTA CENTAVOS)						

1. Validade de proposta: 60 (sessenta dias)
2. Prazo de entrega : 05 (cinco dias)
3. Prazo de pagamento: 30 (trinta dias)
4. Declaramos de que os preços ofertados já incluem todos os tributos, fretes, seguros, encargos sociais e quaisquer outros custos que venham a incidir na execução do objeto desta licitação.
5. Representante legal Nome: ERICH BOTAN, RG: 4.850.910-0 SSP/PR, CPF: 768.063.919-15.

"Declaramos pleno conhecimento e aceitação das condições gerais desta licitação, propondo-nos a cumpri-la fielmente." devidamente atestada pelo gestor do contrato.

CORBÉLIA, 15 DE OUTUBRO DE 2022.

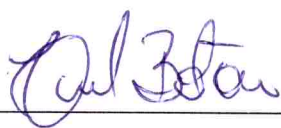

ERICH BOTAN CPF 768.063.919-15
PROPRIETÁRIO

18.487.313/0001-81
90636145-02
VITAVET COMÉRCIO DE PRODUTOS
AGROPECUÁRIOS LTDA ME
Rua Boca de Leão, 920 - Fundos - Centro
CEP 85.420-000 - Corbélia - PR

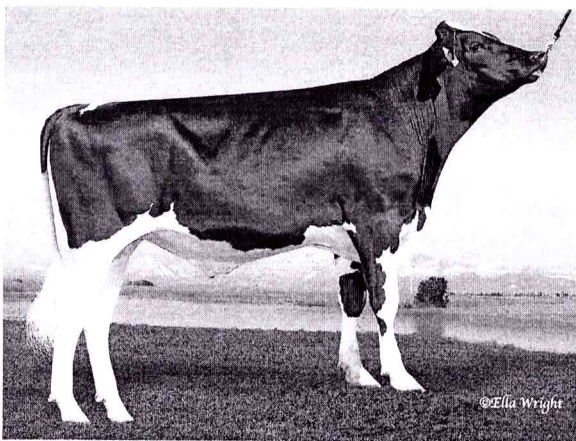
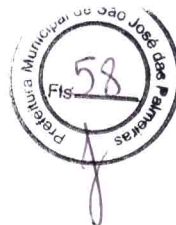

AltaKADERO

011H012208

PEAK ALTAKADERO-ET

SUPERHERO X MONTROSS X EPIC

HO840M003142181280 | Data Nasc. 05/03/2017

Kapa-Caseína NC | Beta-Caseína A2A2

Haplótipos HH1F HH2F HH3F HH4F HH5F HCDF HH6F

Genetic Codes TC TD TL TP TR TV TY

aAa 531 | DMS 345,234 | EFI 11.3 % | RHA 99%

Prova atual USA-202208

CDCB & HA-USA Genetic Evaluations 08/2022

Conformação Com base em 61 Filhas em 11 Explorações (88% Rel)

PTAT	1.15	UDC	0.80
BWC	0.23	FLC	-0.10

	-2	-1	0	1	2	
Estatura						+0.53 Alta
Força						+0.70 Forte
Prof. Corporal						+0.76 Profunda
Forma Leiteira						+1.50 Aberta
Ângulo Garupa						+1.24 Descaída
Largura Garupa						+1.48 Larga
Pernas Lateral						+0.42 Curvas
Pernas Posterior						-0.31 Juntas
Ângulo Pé						-1.07 Baixo
Score P&P						+0.20 Alto
Lig. Úbere Ant.						+0.46 Forte
Alt. Úbere Post.						+2.17 Alta
Larg. Úbere Post.						+2.80 Amplo
Ligamento Susp.						-0.02 Fraco
Prof. Úbere						-1.37 Fundo
Col. Tet. Ant.						-0.10 Afastados
Col. Tet. Post.						-0.17 Afastados
Comp. Tetos						-0.36 Curtos

PEDIGREE

PAI	ENDCO SUPERHERO-ET
MÃE	COOKIECUTTER HATTIE-ET
AVÔ MATERNO	BACON-HILL MONTROSS-ET
AVÔ MATERNA	COOKIECUTTER EPIC HAZEL-ET
BISAVÔ MATERNO	GENERATIONS EPIC
BISAVÔ MATERNA	COOKIECUTTER MOM HALO-ET

TPI

2602

NMS

651

PRODUÇÃO

Leite	+3172 Lbs	97% Conf	CM\$	\$643
Proteína	+86 Lbs	-0.04%	FM\$	\$698
Gordura	+50 Lbs	-0.23%	GM\$	\$567

Com base em 536 Filhas em 109 Explorações (68% Filhas EUA)

Produção Leite - filhas EUA	+31666 Lbs	68%
Vol. Gordura - filhas EUA	+1180 Lbs	3.7%
Vol. Proteína - filhas EUA	+969 Lbs	3.1%

CARACTERES SAÚDE

Vida Produtiva	+2.0	Taxa Prenhês Filhas	-3.2
Taxa Concepção Vacas	-2.6	Taxa Concepção Novilhas	-2.7
Cow Livability	-2.1	Heifer Livability	+0.8
Score Células Somáticas	+3.13	MAST	0.3%
METR	1.3%	KETO	1.8%
DA	-0.1%	RETP	-0.1%
Feed Saved	25	MFEV	-0.1%
Zoetis DWP\$	\$605	Zoetis WT\$	\$-73
Zoetis CW\$	\$-46		

CARACTERES PARTO

Fac. Parto Touro	2.5%	95% Conf	Nat Mort Touro	5.7%	88% Conf
Fac. Parto Filhas	2.0%	85% Conf	Nat Mort Filhas	5.6%	87% Conf



August Global Dairy
Sire Genetic Evaluations

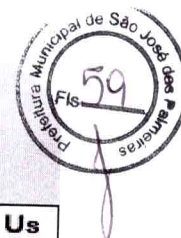

[Home](#) [Dairy Bulls](#) [Register](#) [Background](#) [Links](#) [Contact Us](#)

[Print This Page](#)

PEAK ALTAKADERO-ET

Interbull ID: 840M003142181280
NAAB: 011HO12208

Date of Birth: 3/5/2017
Genetic Recessive: 0
Inbreeding Coef: 8.8

Production Traits [CDCB 08/2022]: G

% Rel.	Milk Lbs.	% Fat	Fat Lbs.	% Prot.	Prot. Lbs.	NM\$	FMS	CM\$	GM\$	Total Dtrs	Total Hrds	% US Dtrs	Gen. Base
97	3172	-0.23	50	-0.04	86	651	698	643	567.0	536	109	68	USA-I,08/2022

Management Traits [CDCB 08/2022]: G

Trait	Rating	Reliability
Calving Ease	2.5	95%
M. Calving Ease	2	85%
Prod Life	2	89%
S.ccell Score	3.13	94%
Dtr PG Rate	-3.2	89%
Sire StillBirth	5.7	88%
Dtr StillBirth	5.6	87%
Livability	-2.1	75%

Type Information, HA-, 08/2022 :

TPI	2602	PTAT	1.15
Reliability	Daughters	Herds	
88%	61	11	

Pedigree:

Sire	ENDCO SUPER 3081 1228
MGS	BACON-HILL MONTROSS-ET
PGS	DE VOLMER DG SUPERSHOT
Dam	3130915330

Codes:

aAa	531
DMS	345,234

Linear Traits:

Trait	Profile	Score
Udder Comp.		0.80
F & L Comp.		-0.10
Body Comp.		0.23
Dairy Comp.		1.18
Stature		0.53
Strength		0.70
Body Depth		0.76
Dairy Form		1.50
Rump Angle		1.24
Thurl Width		1.48
R. Legs Side View		0.42
R. Legs Rear View		-0.31
Foot Angle		-1.07
Feet & Legs		0.20
F. Udder Att.		0.46
R. Udder Ht.		2.17
R. Udder Width		2.80
Udder Cleft		-0.02
Udder Depth		-1.37
F. Teat Place.		-0.10
R. Teat Place.		-0.17
Teat Length		-0.36
HA-, 08/2022	-2 -1 0 +1 +2	

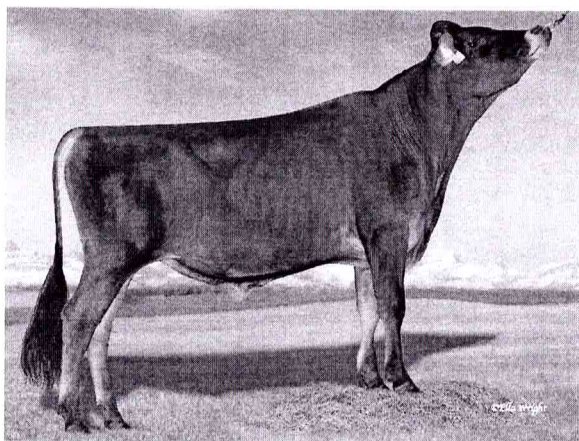

MARCIN

011JE01117

GLYNN VALENTINO MARCIN

VALENTINO X JEVON X JACE

JEUSAM000117360129 | Data Nasc. 20/11/2010

Kapa-Caseína BB | Beta-Caseína A2A2 | BBR 100

Haplótipos JH1C JNSF

aAa 234156 | DMS 126,561 | GFI 10.0 %

Prova atual USA-202208

CDCB & AJCA Genetic Evaluations 08/2022

Conformação Com base em 2029 Filhas em 160 Explorações (99% Rel)

PTAT 1.40 JUI 4.61

BWC -0.25

	-2	-1	0	1	2	
Estatura						+0.2 Alta
Força						+0.4 Forte
Forma Leiteira						+1.9 Aberta
Ângulo Garupa						-1.6 Levantada
Largura Garupa						-0.1 Estreita
Pernas Lateral						-0.9 Retas
Ângulo Pé						+0.4 Acentuado
Lig. Úbere Ant.						+0.9 Forte
Alt. Úbere Post.						+1.6 Alta
Larg. Úbere Post.						+3.0 Amplo
Ligamento Susp.						+0.6 Forte
Prof. Úbere						-0.9 Fundo
Col. Tet. Ant.						+0.5 Juntos
CTP - Vista Lat.						-0.8 Afastados
CTP - Vista Trás						+1.2 Juntos
Comp. Tetos						+0.1 Longos

PEDIGREE

PAI	ALL LYNNS LOUIE VALENTINO-ET E
MÃE	DUTCH HOLLOW JEVON MELINDA 822-ET
AVÔ MATERNO	FOREST GLEN MECCAS JEVON-ET
AVÔ MATERNA	DUTCH HOLLOW JACE MELINDA-ET
BISAVÔ MATERNO	WINDY WILLOW MONTANA JACE {6}
BISAVÔ MATERNA	SC MILLIE

JPI

35

CM\$

290

PRODUÇÃO

Leite	+1699 Lbs	99% Conf	NM\$	\$295
Proteína	+44 Lbs	-0.08%	FM\$	\$328
Gordura	+19 Lbs	-0.28%	GM\$	\$118

Com base em 3479 Filhas em 298 Explorações (92% Filhas EUA)

Produção Leite - filhas EUA	+23264 Lbs	92%
Vol. Gordura - filhas EUA	+1038 Lbs	4.5%
Vol. Proteína - filhas EUA	+817 Lbs	3.5%

CARACTERES SAÚDE

Vida Produtiva	+1.7	Taxa Prenhês Filhas	-5.9
Taxa Concepção Vacas	-5.9	Taxa Concepção Novilhas	-1.5
Cow Livability	-0.2	Heifer Livability	+0.7
Score Células Somáticas	+3.01	MAST	-1.5%
METR	-0.8%	KETO	-0.8%
DA	0.1%	RETP	0.2%
Feed Saved		MFEV	+0.2%
Zoetis DWP\$	\$0	Zoetis WT\$	\$0
Zoetis CW\$	\$0		

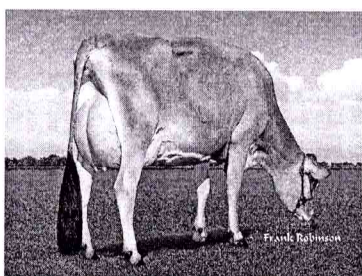

Yosemite Marcin Cyrus S28271
Yosemite Jersey Dairy; Hilmar, CA

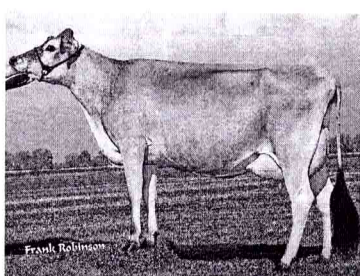

Red Top Marcin 24326 {3}
Red Top Jerseys; Hilmar, CA

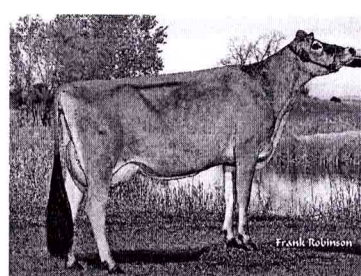

Hilmar Marcin 42221
Charles Ahlem; Hilmar, CA



2022
August Global Dairy
Sire Genetic Evaluations



[Home](#) [Dairy Bulls](#) [Register](#) [Background](#) [Links](#) [Contact Us](#)

[Print This Page](#)

GLYNN VALENTINO MARCIN

Interbull ID: USAM000117360129
NAAB: 011JE01117

Date of Birth: 11/20/2010
Genetic Recessive: 0
Inbreeding Coef: 6.8

Production Traits [CDCB 08/2022]: G

% Rel.	Milk Lbs.	% Fat	Fat Lbs.	% Prot.	Prot. Lbs.	NM\$	FM\$	CM\$	GM\$	Total Dtrs	Total Hrds	% US Dtrs	Gen. Base
99	1699	-0.28	19	-0.08	44	295	328	290	118.0	3479	298	92	USA-I,08/2022

Management Traits [CDCB 08/2022]:

Trait	Rating	Reliability
Calving Ease		%
M. Calving Ease		%
Prod Life	1.7	99%
S.ccell Score	3.01	99%
Dtr PG Rate	-5.9	98%
Sire StillBirth		%
Dtr StillBirth		%
Livability	-0.2	93%

Type Information, AJCA, 08/2022 :

PTI	35	PTAT	1.4
Reliability	Daughters	Herds	
99%	2029	160	

Pedigree:

Sire	ALL LYNNS LOUIE VALENTINO-ET
MGS	FOREST GLEN MECCAS JEVON-ET
PGS	BHF-SSF PARADE LOUIE-ET
Dam	116510875

Codes:

aAa	234156
DMS	126,561

Linear Traits:

Trait	Profile	Score
Stature		0.20
Strength		0.40
Body Depth		
Dairy Form		1.90
Rump Angle		-1.60
Thurl Width		-0.10
R. Legs Side View		-0.90
Foot Angle		0.40
F. Udder Att.		0.90
R. Udder Ht.		1.60
R. Udder Width		3.00
Udder Cleft		0.60
Udder Depth		-0.90
F. Teat Place.		0.50
Teat Length		0.10
AJCA, 08/2022	-2 -1 0 +1 +2	

Home	Dairy Bulls	Register	Background	Links	Contact Us
------	-------------	----------	------------	-------	------------

Genetic Base United States 08/2022

Page 1
Records 1 - 1

Search Results: 1 record(s)

- For best results print this page in landscape mode.
- Click on any of the bull's names for a detailed report.

New Query

Breed: JE																					
NAAB	Interbull ID	Name	Lbs. Milk	% Fat	Lbs. Fat	% Prot	Lbs. Prot	PL	SCS	CE	NM\$	FM\$	CM\$	MF Rel	GB-Prod	PTAT	Type Rel	UDC	F&L C	GB-Type	PTI
011JE01117	USAM000117360129	GLYNN VALENTINO MARCIN	1699	-0.28	19	-0.08	44	1.7	3.01		295	328	290	99	G	USA-I	1.40	99	4.61	0.00	AJCA 35

[Handwritten signature]



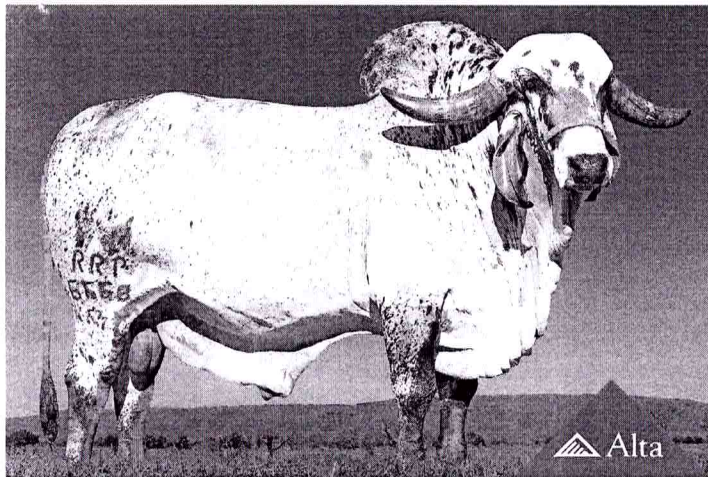

Ivã FIV de Bras.

Registro: RRP 6668
Código: 011GL09072

C.A. Sansão X Nascente de Brasília

Raça: Gir Leiteiro
Nascimento: 17/9/2009
Criador: Fazenda Brasília Agropec. LTDA
Proprietário: Luiz Eduardo Branquinho e Alta Genetics do Brasil LTDA



Selos



Pedigree

C.A. Sansão
KCA 472

C.A. Everest
B 805

C.A. Heureka
X 468

Caju de Brasília
B 58

Ginger de Brasília
X 9605

C.A. Preludio
A 8396

C.A. Macedônia
R 7218

S.C. Impala Faisão
A 5249

C.A. Malva
R 7219

Vale Ouro de Brasília
A 6796

Salina de Brasília
U 4900

Ebano de Brasília
A 9551

Diretora de Brasília
V 8504

Lactação

NASCENTE DE BRASÍLIA

14.274,00 KG

C.A. HEURECA

11.450,00 KG

GINGER DE BRASÍLIA

10.016,00 KG

SALINA DE BRASÍLIA

5.094,00 KG

Comentários

Filho de C.A. Sansão na Nascente TE de Brasília, que vai Caju de Brasília na famosa Ginger de Brasília, com lactação de 10.016 kg e valor genético de 2.157,1 kg. Nascente também é mãe das espetaculares Soja de Brasília e Ameixa de Brasília. Pedigree de alta eficiência leiteira.



Guilherme Marquez De Rezende
gmarquez@altagenetics.com

Provas

PNMGL - PTA / LINEAR

LEITE (KG)		IPP		GORDURA (KG)		PROTEÍNA (KG)		SOL. TOTAIS	
PTA	Conf.	PTA	Conf.	PTA	Conf.	PTA	Conf.	PTA	Conf.
700,00	89,00	-61,00	81,00	30,00	68,00	17,00	67,00	59,00	65,00

Nº de Filhos: 24 / Nº de Registro: 13

PMGZ - PTA / LINEAR

LEITE (KG)		GORDURA (KG)		PTA Pico	PTA Persist.(kg)
PTA	Ac.	PTA	Conf.		
700,00	79,00	0,08	42,00	2,23	135,09

Nº de Filhos: 24 / Nº de Registro: 13

[Handwritten signature]





FORÇA
TOTAL NO
CAMPO

ASSOCIAÇÃO BRASILEIRA DOS CRIADORES DE ZEBU
PMGZ - Programa de Melhoramento Genético das Raças Zebuínas

Avaliação Genética 2022



RELATÓRIO INDIVIDUAL DE AVALIAÇÃO GENÉTICA DO LEITE

Nome: IVA FIV DE BRAS.

Proprietário: LUIZ EDUARDO BRANQUINHO

Fazenda: ESTANCIA K

Registro: RRP 6668

Raça: GIR

Categoria: PO

Nascimento: 17/09/2009

Sexo: M

Município: BELA VISTA DE GOIÁS - GO

PTA Leite (kg): 700,0	PTA Gordura (%): 0,08	PTA Proteína (%): -0,01	PTA Pers. (Kg): 135,09	F**	Filhas*: 24
Conf. Leite: 79,00	Conf. Gordura: 42,00	Conf. Prot.: 50,00	PTA Pico (kg): 2,23	0	Rebanho: 13

Cat. Gen. Leite: Cat. Gen. Gordura Cat. Gen. Proteína



C.A.PRELUDIO | RG: A 8396
PTA: -125,0 | CONF: 88,0

C.A.EVEREST | RG: B 805
PTA: 291,0 | CONF: 99,0

C.A.MACEDONIA | RG: R 7218

C.A.SANSÃO | RG: KCA 472
PTA: 718,0 | CONF: 99,0

NASCENTE TE DE BRAS. | RG: AB 2262

S.C.IMPALA FAISÃO | RG: A 5249
PTA: 156,0 | CONF: 66,0

C.A.HEURECA | RG: X 468

C.A.MALVA | RG: R 7219

VALE OURO DE BRAS. | RG: A 6796
PTA: 326,0 | CONF: 97,0

CAJU DE BRAS. | RG: B 58
PTA: 432,0 | CONF: 98,0

SALINA DE BRAS. | RG: U 4900

EBANO DE BRAS. | RG: A 9551
PTA: 353,0 | CONF: 89,0

GINGER DE BRAS. | RG: X 9605

DIRETORA DE BRAS. | RG: V 8504



ABC

CERTIFICADO OFICIAL

PRODUÇÃO - REPRODUÇÃO - TIPO

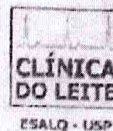

Nome: NASCENTE TE DE BRASÍLIA

SCL: 1397818

Registro: AB-2262

Brinco/Nome: NASCENTE

Raça: GIR

Grau Sangue: PO

Nascimento: 13/02/1994

Pai: CAJU

Registro: B-58

Mãe: GINGER

Registro: X-9605

Proprietário: FAZENDA BRASILIA AGROPECUARIA LTDA. Propriedade: FAZENDA BRASILIA AGROPECUARIA LTDA.

Rebanho: 1503

Produção / Reprodução

Ord. Lact.	Data Parto	Idade	Nº Ord.	Dias Lact.	Leite Kg.	Média kg/dia	Gord. %	Gord. kg	Prot. %	Prot. kg	Título	I.E.P.	Data Encerramento
2	12/04/1998	4/1	3	305	5800	19,0	4,66	270	3,67	213	LM-LE	0,0	27/02/1999
3	21/05/1999	5/3	3	305	6459	21,2	4,95	320	3,51	227	LM-LE	13,3	01/04/2000
4	30/05/2000	6/3	3	305	6781	22,2	4,84	328	3,27	222	LM	12,3	11/05/2001
5	03/08/2001	7/5	3	305	11318	37,1	5,40	611	3,38	383	LM	14,1	23/08/2002
				385	13058	33,9	5,26	684	3,37	431			
				365	12731	34,9	5,26	670	3,37	429			

Vida Produtiva	D.E.L.	Leite (kg)	Gordura (kg)	Proteína (kg)	I.E.P.
Total	1368	32920	1645	1124	
Média	342	8230	411	281	13,2

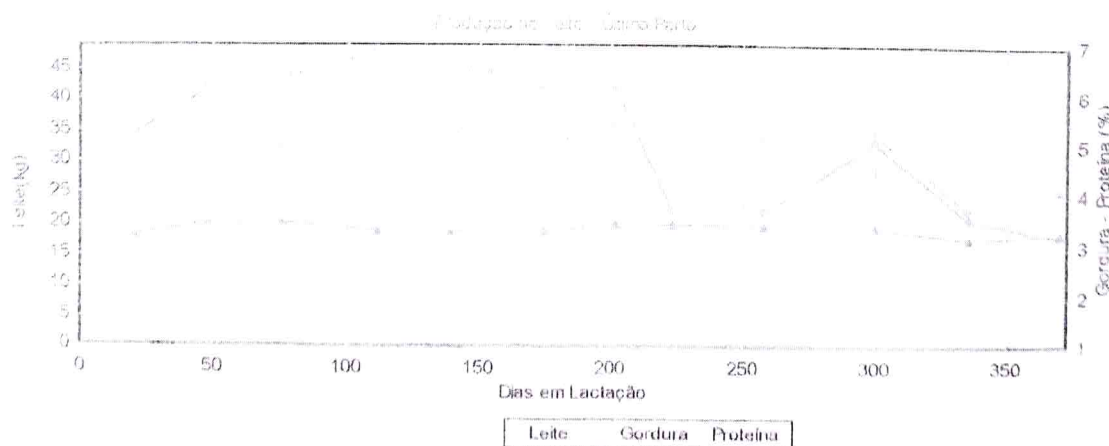

Responsável Técnico

Responsável Processamento

Emissão: 05/09/2002

Prefeitura Municipal de São José das Palmeiras - Estado do Paraná

Protocolo Nº 619 / 2022

Data 17 / 10 / 2022

3:52h.  Funcionário

ENVELOPE "A" (PROPOSTA DE PREÇOS)

MUNICÍPIO DE SÃO JOSÉ DAS PALMEIRAS ESTADO DO PARANÁ

VITAVET COMERCIO DE PRODUTOS AGROPECUARIOS EIRELI

ENDEREÇO: RUA LILAS, 2260 BAIRRO SANTA CATARINA – CORBELIA – PR – CEP: 85.420-000

CNPJ: 18.487.313/0001-81

PREGÃO Nº. 049/2022.

DATA DE ABERTURA: 17/10/2022.

HORARIO: 09:00.

