



MINISTÉRIO DA FAZENDA
Secretaria da Receita Federal do Brasil
Procuradoria-Geral da Fazenda Nacional



**CERTIDÃO POSITIVA COM EFEITOS DE NEGATIVA DE DÉBITOS RELATIVOS AOS TRIBUTOS
FEDERAIS E À DÍVIDA ATIVA DA UNIÃO**

Nome: MIORANDO EVENTOS LTDA
CNPJ: 03.969.016/0001-03

Ressalvado o direito de a Fazenda Nacional cobrar e inscrever quaisquer dívidas de responsabilidade do sujeito passivo acima identificado que vierem a ser apuradas, é certificado que:

1. constam débitos administrados pela Secretaria da Receita Federal do Brasil (RFB) com exigibilidade suspensa nos termos do art. 151 da Lei nº 5.172, de 25 de outubro de 1966 - Código Tributário Nacional (CTN), ou objeto de decisão judicial que determina sua desconsideração para fins de certificação da regularidade fiscal, ou ainda não vencidos; e
2. não constam inscrições em Dívida Ativa da União (DAU) na Procuradoria-Geral da Fazenda Nacional (PGFN).

Conforme disposto nos arts. 205 e 206 do CTN, este documento tem os mesmos efeitos da certidão negativa.

Esta certidão é válida para o estabelecimento matriz e suas filiais e, no caso de ente federativo, para todos os órgãos e fundos públicos da administração direta a ele vinculados. Refere-se à situação do sujeito passivo no âmbito da RFB e da PGFN e abrange inclusive as contribuições sociais previstas nas alíneas 'a' a 'd' do parágrafo único do art. 11 da Lei nº 8.212, de 24 de julho de 1991.

A aceitação desta certidão está condicionada à verificação de sua autenticidade na Internet, nos endereços <<http://rfb.gov.br>> ou <<http://www.pgfn.gov.br>>.

Certidão emitida gratuitamente com base na Portaria Conjunta RFB/PGFN nº 1.751, de 2/10/2014.
Emitida às 13:21:52 do dia 25/10/2024 <hora e data de Brasília>.
Válida até 23/04/2025.

Código de controle da certidão: **C540.E2CF.35EC.7439**
Qualquer rasura ou emenda invalidará este documento.

[Voltar](#)[Imprimir](#)

Certificado de Regularidade do FGTS - CRF

Inscrição: 03.969.016/0001-03
Razão Social: MIORANDO EVENTOS LTDA
Endereço: R CARLOS BARBOSA 164 SALA 01 / JARDIM GISELA / TOLEDO / PR / 85905-280

A Caixa Econômica Federal, no uso da atribuição que lhe confere o Art. 7, da Lei 8.036, de 11 de maio de 1990, certifica que, nesta data, a empresa acima identificada encontra-se em situação regular perante o Fundo de Garantia do Tempo de Serviço - FGTS.

O presente Certificado não servirá de prova contra cobrança de quaisquer débitos referentes a contribuições e/ou encargos devidos, decorrentes das obrigações com o FGTS.

Validade: 20/02/2025 a 21/03/2025 ✓

Certificação Número: 2025022100250934114471

Informação obtida em 28/02/2025 11:36:41

A utilização deste Certificado para os fins previstos em Lei esta condicionada a verificação de autenticidade no site da Caixa:
www.caixa.gov.br



Estado do Paraná
Secretaria de Estado da Fazenda
Receita Estadual do Paraná



Certidão Negativa
de Débitos Tributários e de Dívida Ativa Estadual
Nº 035782953-29

Certidão fornecida para o CNPJ/MF: **03.969.016/0001-03**

Nome: **MIORANDO EVENTOS LTDA**

Ressalvado o direito da Fazenda Pública Estadual inscrever e cobrar débitos ainda não registrados ou que venham a ser apurados, certificamos que, verificando os registros da Secretaria de Estado da Fazenda, constatamos não existir pendências em nome do contribuinte acima identificado, nesta data.

Obs.: Esta Certidão engloba todos os estabelecimentos da empresa e refere-se a débitos de natureza tributária e não tributária, bem como ao descumprimento de obrigações tributárias acessórias.

Válida até 15/05/2025 - Fornecimento Gratuito

A autenticidade desta certidão deverá ser confirmada via Internet
www.fazenda.pr.gov.br



MUNICÍPIO DE TOLEDO

ESTADO DO PARANÁ

**CERTIDÃO Positiva com efeito de negativa DE DÉBITOS
RELATIVOS AOS TRIBUTOS MUNICIPAIS (MOBILIÁRIOS E
IMOBILIÁRIOS)
2440/2025**

IMPORTANTE:

FICA RESSALVADO O DIREITO DA FAZENDA MUNICIPAL COBRAR DÉBITOS CONSTATADOS POSTERIORMENTE MESMO REFERENTE AO PERÍODO COMPREENDIDO NESTA CERTIDÃO.

Certificamos que a presente certidão está sendo expedida de forma positiva com efeito de negativa, tendo em vista a existência de débitos não vencidos.

VALIDADE: 15/03/2025

CÓD. AUTENTICAÇÃO: 5ZTJ4J2QETC44XXCQUM

FINALIDADE: VERIFICAÇÃO

RAZÃO SOCIAL: MIORANDO EVENTOS LTDA

ENDEREÇO: RUA CARLOS BARBOSA, 164 - JARDIM GISELE - AP S-1 Toledo - PR CEP: 85905280

INSCRIÇÃO EMPRESA

CNPJ/CPF

INSCRIÇÃO ESTADUAL

ALVARÁ

215970

03.969.016/0001-03

9064027180

215970

CNAE / ATIVIDADES

9001-9/02 - Produção musical, 1813-0/99 - Impressão de material para outros usos, 4329-1/01 - Instalação de painéis publicitários, 5920-1/00 - Atividades de gravação de som e de edição de música, 9001-9/99 - Artes cênicas, espetáculos e atividades complementares não especificados anteriormente, 8230-0/01 - Serviços de organização de feiras, congressos, exposições e festas, 9001-9/06 - Atividades de sonorização e de iluminação, 1813-0/01 - Impressão de material para uso publicitário, 7739-0/03 - Aluguel de palcos, coberturas e outras estruturas de uso temporário, exceto andaimes



Observações:

Certidão emitida gratuitamente pela internet em 14/01/2025.
Qualquer rasura invalidará este documento.
Conferir autenticidade em www.toledo.pr.gov.br

TOLEDO, 01 DE MARÇO DE 2025.



EMPRESA: MIORANDO EVENTOS LTDA

CNPJ: 03.969.016/0001-03

ENDEREÇO: RUA CARLOS BARBOSA, 164, JARDIM GISELE – TOLEDO – PR.

DECLARAÇÃO IDONEIDADE E DE INEXISTÊNCIA DE FATOS SUPERVENIENTES IMPEDITIVOS DA QUALIFICAÇÃO

Prefeitura Municipal de São José das Palmeiras – PR
Pregão Eletrônico nº 005/2025.

Declaramos para os devidos fins de direito, na qualidade de Proponente do procedimento de licitação, sob a modalidade de **Pregão Eletrônico sob nº 005/2025**, instaurado pelo Município de São José das Palmeiras, que não fomos declarados inidôneos para licitar ou contratar com o Poder Público, em qualquer de suas esferas e sob as penas da lei, que até a presente data inexistem fatos impeditivos para a nossa habilitação, ciente da obrigatoriedade de declarar ocorrências posteriores.

MIORANDO
EVENTOS
LTDA:0396901600
0103

Assinado de forma digital
por MIORANDO EVENTOS
LTDA:03969016000103
Dados: 2025.03.01
10:15:12 -03'00'

MIORANDO EVENTOS LTDA
CNPJ: 03.969.016/0001-03
LEVINA MARIA ZORZO MIORANDO
SÓCIA ADMINISTRADORA

TOLEDO, 01 DE MARÇO DE 2025



EMPRESA: MIORANDO EVENTOS LTDA

CNPJ: 03.969.016/0001-03

ENDEREÇO: RUA CARLOS BARBOSA, 164, JARDIM GISELE – TOLEDO – PR.

ANEXO VIII

DECLARAÇÃO QUE A EMPRESA NÃO POSSUI EM SEU QUADRO SOCIETÁRIO SERVIDOR PÚBLICO DA ATIVA, OU EMPREGADO DE EMPRESA PÚBLICA OU DE SOCIEDADE DE ECONOMIA MISTA.

Prefeitura Municipal de São José das Palmeiras – PR
Pregão Eletrônico nº 005/2025.

Declaro para os devidos fins de direito e sob as penas da Lei, em atendimento às normas vigentes, que a empresa **MIORANDO EVENTOS LTDA**, pessoa jurídica de direito privando, com sede **RUA CARLOS BARBOSA, 164, JARDIM GISELE – TOLEDO – PR**, inscrita no CNPJ sob nº **03.969.016/0001-03**, participante da licitação para fornecimento/execução do objeto do PREGÃO ELETRÔNICO Nº 005/2025, não possui em seu quadro societário servidor público da ativa, ou empregado de empresa pública ou de sociedade de economia mista, tampouco sócio cotista ou dirigente que seja cônjuge, companheiro, parente em linha reta ou colateral, consanguíneo ou afim de servidor em cargo efetivo ou em comissão na entidade licitante.

**MIORANDO EVENTOS
LTDA:039690160001
03**

Assinado de forma digital por
MIORANDO EVENTOS
LTDA:03969016000103
Dados: 2025.03.01 10:14:48
-03'00'

MIORANDO EVENTOS LTDA
CNPJ: 03.969.016/0001-03
LEVINA MARIA ZORZO MIORANDO
SÓCIA ADMINISTRADORA



TOLEDO, 01 DE MARÇO DE 2025



EMPRESA: MIORANDO EVENTOS LTDA

CNPJ: 03.969.016/0001-03

ENDEREÇO: RUA CARLOS BARBOSA, 164, JARDIM GISELE – TOLEDO – PR.

ANEXO III
DECLARAÇÃO DE QUE NÃO EMPREGA MENORES

Prefeitura Municipal de São José das Palmeiras – PR
Pregão Eletrônico nº 005/2025.

A licitante **MIORANDO EVENTOS LTDA**, inscrita no CNPJ nº **03.969.016/0001-03**, sediada **RUA CARLOS BARBOSA, 164, JARDIM GISELE – TOLEDO – PR, CEP: 85.905-280**, por seu representante legal, e para fins da Pregão Eletrônico nº 005/2025, DECLARA expressamente, para os fins e sob as penas da lei, que não possui em seu quadro, profissionais menores de 18 (dezoito) anos desempenhando trabalhos noturnos, perigosos ou insalubres ou menores de 16 (dezesseis) anos, desempenhando quaisquer trabalhos, salvo se contratados sob condição de aprendizes, a partir de 14 (quatorze) anos, nos termos do inciso XXXIII do art. 7º da Constituição Federal de 1998 (Lei nº 9.854/99).

**MIORANDO
EVENTOS
LTDA:03969016
000103**

Assinado de forma
digital por MIORANDO
EVENTOS
LTDA:03969016000103
Dados: 2025.03.01
10:15:34 -03'00'

MIORANDO EVENTOS LTDA
CNPJ: 03.969.016/0001-03
LEVINA MARIA ZORZO MIORANDO
SÓCIA ADMINISTRADORA

TOLEDO, 01 DE MARÇO DE 2025



ANEXO V
DECLARAÇÃO CONTENDO INFORMAÇÕES

PROPONENTE: MIORANDO EVENTOS LTDA

ENDEREÇO: RUA CARLOS BARBOSA, 164, JARDIM GISELE – TOLEDO - PR

CNPJ/MF: 03.969.016/0001-03 FONE/FAX: 045 3378-2820 / 3054-6268

1 – DA EMPRESA PROPONENTE:

Nome empresarial: MIORANDO EVENTOS LTDA

Rua: CARLOS BARBOSA

nº 164

Bairro: JARDIM GISELE

CEP: 85-905-280

Cidade: TOLEDO

Estado: PARANÁ

CNPJ/MF nº: 03.969.016/0001-03

Conta Corrente nº: 53959-7

Agência: 0587-8

Banco: BANCO DO BRASIL

Inscrição Estadual nº: ISENTO

Inscrição Municipal/ISS (alvará) nº: 215970

Telefone (045) 3378-2820 / (045) 3054 6268

Contador da empresa: GRUBER CONTABILIDADE Telefone (045) 3056 9000

2 - DO REPRESENTANTE LEGAL AUTORIZADO PARA ASSINATURA DO CONTRATO:

Nome ENIO CARLOS MIORANDO

Função ADMINISTRADORA

Data de Nascimento 02/01/1964

Estado Civil CASADA

Escolaridade: ENSINO MÉDIO COMPLETO

RG nº 3.409.139-0

Órgão emissor: SSP

CPF/MF 488.339.409-34

Rua CARLOS BARBOSA

nº 150

Bairro JARDIM GISELE

Complemento CASA

Cidade TOLEDO

Estado PARANÁ

CEP 85.905-280

Telefone (045) 3378-2820

Celular (045) 99967-0248

E-mail: contato@locacaonacional.com.br

MIORANDO EVENTOS
LTDA:039690160001
03

Assinado de forma digital por

MIORANDO EVENTOS

LTDA:03969016000103

Dados: 2025.03.01 10:15:02 -03'00'

LOCAÇÃO NACIONAL
MIORANDO EVENTOS LTDA
CNPJ: 03.969.016/0001-03
LEVINA MARIA ZORZO MIORANDO
488.339.409-34



**QUINTA ALTERAÇÃO CONTRATUAL
MIORANDO & CIA LTDA**

CNPJ Nº 03.969.016/0001-03 / NIRE Nº 41204388957

ENIO CARLOS MIORANDO, brasileiro, nascido aos 10/04/1965, casado pelo Regime de Comunhão Parcial de Bens, do comércio, residente e domiciliado na Rua Carlos Barbosa, 150, Jd. Gisela, em Toledo-Paraná, CEP 85905-280, portador do RG n. 4.043.765-7 / SSP-PR e CPF n. 525.344.569-20 e **LEVINA MARIA ZORZO MIORANDO**, brasileira, nascida aos 02/01/1964, casada pelo Regime de Comunhão Parcial de Bens, do comércio, residente e domiciliada na Rua Carlos Barbosa, 150, Jd. Gisela, em Toledo-Paraná, CEP 85905-280, portadora do RG n. 3.409.139-0 / SSP-PR e CPF n. 488.339.409-34, únicos sócios da Sociedade Empresária Limitada **MIORANDO & CIA LTDA**, com sede e foro na Rua Carlos Barbosa, 164, Sala 01, Jd. Gisela, em Toledo-Paraná, CEP 85905-280, com Contrato Social arquivado na Junta Comercial do Paraná sob n. 41204388957, em 02/08/2000, Quarta Alteração Contratual arquivada sob n. 20134940172, em 23/08/2013 e CNPJ n. 03.969.016/0001-03; RESOLVEM, por este Instrumento Particular de Alteração Contratual alterar e consolidar seu Contrato Social e Alterações, de acordo com a Lei n. 10406, de 10 de janeiro de 2002 e subsidiariamente pela Lei n. 6404, de 15 de Dezembro de 1976:

CLÁUSULA PRIMEIRA – RETIRADA DE SÓCIO

O sócio **ENIO CARLOS MIORANDO** que possui na sociedade inteiramente subscrito e realizado um total de 50.000 (cinquenta mil) quotas, correspondentes a R\$ 50.000,00 (cinquenta mil reais), retira-se da sociedade, vendendo e transferindo a totalidade de suas quotas pelo mesmo valor nominal de R\$ 50.000,00 (cinquenta mil reais) a sócia remanescente **LEVINA MARIA ZORZO MIORANDO**.

CLÁUSULA SEGUNDA – QUITAÇÃO

O sócio retirante **ENIO CARLOS MIORANDO**, dá plena quitação da venda de quotas ora efetuada, declarando o mesmo ter recebido o referido valor, neste ato, e em moeda corrente do País.

CLÁUSULA TERCEIRA – CIÊNCIA

A sócia remanescente **LEVINA MARIA ZORZO MIORANDO**, declara conhecer a situação econômico-financeira da sociedade, ficando a mesma sub-rogada nos direitos e obrigações decorrentes do presente instrumento.

CLÁUSULA QUARTA

Em virtude das alterações havidas o capital social no valor de R\$ 100.000,00 (cem mil reais), dividido em 100.000 (cem mil) quotas, no valor de R\$ 1,00 (um real) cada uma, passa a pertencer integralmente a sócia **LEVINA MARIA ZORZO MIORANDO**.

CLÁUSULA QUINTA – NOVO NOME EMPRESARIAL

A empresa passa a denominar-se: **MIORANDO EVENTOS LTDA**.

CLÁUSULA SEXTA – ADMINISTRAÇÃO

A administração da empresa passa a ser exercida pela sócia **LEVINA MARIA ZORZO MIORANDO**, com os poderes e atribuições de representação ativa e passiva na sociedade, judicial e extrajudicial, podendo praticar todos os atos compreendidos no objeto social, sempre de interesse da empresa, autorizado ao uso do nome empresarial, vedado, no entanto, em atividades estranhas ao interesse desta empresa.

CLÁUSULA SÉTIMA

A administradora declara, sob as penas da lei, de que não está impedida de exercer a administração da empresa, por lei especial, ou em virtude de condenação criminal, ou por se encontrar sob os efeitos dela, a pena que vede, ainda que temporariamente, o acesso a cargos públicos; ou por crime falimentar, de prevaricação, peita ou suborno, concussão, peculato, ou contra a economia popular, contra o sistema financeiro nacional, contra normas de defesa da concorrência, contra as relações de consumo, fé pública, ou a propriedade.



QUINTA ALTERAÇÃO CONTRATUAL
MIORANDO & CIA LTDA
CNPJ Nº 03.969.016/0001-03 / NIRE Nº 41204388957

Diante das alterações, consolida-se o Contrato Social e Alterações com a seguinte redação:

CONTRATO SOCIAL CONSOLIDADO
MIORANDO EVENTOS LTDA
CNPJ Nº 03.969.016/0001-03 / NIRE Nº 41204388957

LEVINA MARIA ZORZO MIORANDO, brasileira, nascida aos 02/01/1964, casada pelo Regime de Comunhão Parcial de Bens, do comércio, residente e domiciliada na Rua Carlos Barbosa, 150, Jd. Gisela, em Toledo-Paraná, CEP 85905-280, portadora do RG n. 3.409.139-0 / SSP-PR e CPF n. 488.339.409-34, única sócia da Sociedade Empresária Limitada **MIORANDO EVENTOS LTDA**, com sede e foro na Rua Carlos Barbosa, 164, Sala 01, Jd. Gisela, em Toledo-Paraná, CEP 85905-280, com Contrato Social arquivado na Junta Comercial do Paraná sob n. 41204388957, em 02/08/2000, Quarta Alteração Contratual arquivada sob n. 20134940172, em 23/08/2013 e CNPJ n. 03.969.016/0001-03; RESOLVE, por este Instrumento Particular de Alteração Contratual consolidar seu Contrato Social e Alterações, com base na Lei nº 13.874/2019:

CLÁUSULA PRIMEIRA

A sociedade gira sob o nome empresarial de **MIORANDO EVENTOS LTDA** e tem sede e domicílio na **Rua Carlos Barbosa, 164, Sala 01, Jd. Gisela, em Toledo-Paraná, CEP 85905-280**.

CLÁUSULA SEGUNDA

O capital social é de R\$ 100.000,00 (cem mil reais), divididos em 100.000 (cem mil) quotas de valor nominal R\$ 1,00 (um real) cada, totalmente integralizadas pela sócia **LEVINA MARIA ZORZO MIORANDO**.

CLÁUSULA TERCEIRA: O objeto é: **Locação de Aparelhagem de Som, Serviços de Sonorização de Ambientes; Serviços de Sonorização Volante – Som de Rua; Estúdio de Gravações; Promoção, Organização e Realização de Shows e Eventos; Locação de Estrutura Física de Palco Móvel e seus Componentes; Locação de Banheiros Químicos; Locação de Colchões, Mesas, Cadeiras, Estruturas de Trelças em Alumínio, Móveis para Eventos e Decoração de Ambientes, Forração em Carpê, Tablados, Projetores, Televisões, Aparelhos de CD/DVD, Porta Banners, Disciplinadores, Fechamento em Lata, Bilheteria, Standes para Feiras, Totens em Alumínio, Poltronas, Pufs, Caminhão Palco, Aparelhos de Iluminação, Impressão de Banners e Materiais Diversos, Distribuição de Materiais Diversos, Mão de Obra Terceirizada para Serviços Diversos e Shows Pirotécnicos, Mobiliário Diversos, Montagem e Desmontagem de Standes, Comércio do Mobiliário e Tendas, Serviços de Limpeza em Geral; Confeção de Placas e Painéis, Adesivos, Placas, Fachadas, Lonas, Impressos Publicitários e Promocionais, Banners, Outdoors, Faixas, Luminosos, Plotagem de Veículos, Impressão Digital.**

CLÁUSULA QUARTA

A sociedade iniciou suas atividades em 02 de Agosto de 2000 e seu prazo de duração é indeterminado.

CLÁUSULA QUINTA

A responsabilidade do sócio é restrita ao valor de suas quotas, podendo responder solidariamente pela integralização do capital social.

CLÁUSULA SEXTA

A administração da sociedade é exercida pelo sócio **LEVINA MARIA ZORZO MIORANDO**, com os poderes e atribuições de administrador, autorizado o uso do nome empresarial, vedado, no entanto, em atividades estranhas ao interesse social ou assumir obrigações seja em favor de qualquer



**QUINTA ALTERAÇÃO CONTRATUAL
MIORANDO & CIA LTDA**

CNPJ Nº 03.969.016/0001-03 / NIRE Nº 41204388957

dos quotistas ou de terceiros, podendo inclusive onerar ou alienar bens móveis e imóveis da empresa.

CLÁUSULA SÉTIMA

A Administradora declara, sob as penas da lei, de que não está impedida de exercer a administração da sociedade, por lei especial, ou em virtude de condenação criminal, ou por se encontrar sob os efeitos dela, a pena que vede, ainda que temporariamente, o acesso a cargos públicos; ou por crime falimentar, de prevaricação, peita ou suborno, concussão, peculato, ou contra a economia popular, contra o sistema financeiro nacional, contra normas de defesa da concorrência, contra as relações de consumo, fé pública, ou a propriedade.

CLÁUSULA OITAVA

Ao término de cada exercício social, em 31 de Dezembro, a administradora prestará contas justificadas de sua administração, procedendo à elaboração do balanço patrimonial e do balanço de resultado econômico, cabendo ao sócio, na proporção de suas quotas, os lucros ou prejuízos apurados, ficando facultada à sociedade a possibilidade de proceder ao levantamento de balancetes periódicos para fins contábeis e de verificação de lucros, podendo distribuí-los antecipadamente na proporção das participações societárias, através de deliberação social aprovada por titulares que representem, no mínimo 3/4 (três quartos) do capital social.

CLÁUSULA NONA

Nos quatro meses seguintes ao término do exercício social, a sócia deliberará sobre as contas e designará administrador (es) quando for o caso.

CLÁUSULA DÉCIMA

A sociedade poderá a qualquer tempo, abrir ou fechar filial ou outra dependência, mediante alteração contratual assinada pela sócia.

CLÁUSULA DÉCIMA PRIMEIRA

A sócia poderá fixar uma retirada mensal, a título de "pro labore", observadas as disposições regulamentares pertinentes.

CLÁUSULA DÉCIMA SEGUNDA

Falecendo ou interditado a sócia, a empresa continuará suas atividades com os herdeiros, sucessores e/ ou o incapaz. Não sendo possível ou inexistindo interesse destes, o valor de seus haveres será apurado e liquidado com base na situação patrimonial da sociedade, à data da resolução, verificada em balanço especialmente levantado.

CLÁUSULA DÉCIMA TERCEIRA

A empresa é enquadrada na condição de EMPRESA DE PEQUENO PORTE, nos termos da Lei Complementar nº 123, de 14/12/2006.

CLÁUSULA DÉCIMA QUARTA

Fica eleito o foro da Comarca de Toledo, Estado do Paraná, para o exercício e o cumprimento dos direitos e obrigações resultantes deste contrato.

E por estarem assim justos e contratados assinam o presente instrumento em uma via.

Toledo - PR, 11 de Novembro de 2022.

LEVINA MARIA ZORZO MIORANDO

ENIO CARLOS MIORANDO



ASSINATURA ELETRÔNICA

Certificamos que o ato da empresa MIORANDO EVENTOS LTDA consta assinado digitalmente por:

IDENTIFICAÇÃO DO(S) ASSINANTE(S)	
CPF/CNPJ	Nome
48833940934	LEVINA MARIA ZORZO MIORANDO
52534456920	ENIO CARLOS MIORANDO



CERTIFICO O REGISTRO EM 17/11/2022 13:04 SOB N° 20227845137.
PROTOCOLO: 227845137 DE 16/11/2022.
CÓDIGO DE VERIFICAÇÃO: 12214860635. CNPJ DA SEDE: 03969016000103.
NIRE: 41204388957. COM EFEITOS DO REGISTRO EM: 11/11/2022.
MIORANDO EVENTOS LTDA

SEBASTIAO MOTA
SECRETÁRIO-GERAL
www.empresafacil.pr.gov.br

A validade deste documento, se impresso, fica sujeito à comprovação de sua autenticidade nos respectivos portais, informando seus respectivos códigos de verificação.



		
REPÚBLICA FEDERATIVA DO BRASIL		
CADASTRO NACIONAL DA PESSOA JURÍDICA		
NUMERO DE INSCRIÇÃO 03.969.016/0001-03 MATRIZ	COMPROVANTE DE INSCRIÇÃO E DE SITUAÇÃO CADASTRAL	DATA DE ABERTURA 02/08/2000
NOME EMPRESARIAL MIORANDO EVENTOS LTDA		
TÍTULO DO ESTABELECIMENTO (NOME DE FANTASIA) *****		PORTE EPP
CÓDIGO E DESCRIÇÃO DA ATIVIDADE ECONÔMICA PRINCIPAL 77.39-0-03 - Aluguel de palcos, coberturas e outras estruturas de uso temporário, exceto andaimes		
CÓDIGO E DESCRIÇÃO DAS ATIVIDADES ECONÔMICAS SECUNDÁRIAS 90.01-9-02 - Produção musical 90.01-9-06 - Atividades de sonorização e de iluminação 82.30-0-01 - Serviços de organização de feiras, congressos, exposições e festas 90.01-9-99 - Artes cênicas, espetáculos e atividades complementares não especificadas anteriormente 59.20-1-00 - Atividades de gravação de som e de edição de música 18.13-0-01 - Impressão de material para uso publicitário 18.13-0-99 - Impressão de material para outros usos 43.29-1-01 - Instalação de painéis publicitários 32.99-0-04 - Fabricação de painéis e letreiros luminosos		
CÓDIGO E DESCRIÇÃO DA NATUREZA JURÍDICA 206-2 - Sociedade Empresária Limitada		
LOGRADOURO R CARLOS BARBOSA	NUMERO 164	COMPLEMENTO SALA 01
CEP 85.905-280	BAIRRO/DISTRITO JD. GISELA	MUNICÍPIO TOLEDO
UF PR		
ENDEREÇO ELETRÔNICO		TELEFONE (45) 3378-2820
ENTE FEDERATIVO RESPONSÁVEL (EFR) *****		
SITUAÇÃO CADASTRAL ATIVA		DATA DA SITUAÇÃO CADASTRAL 05/03/2005
MOTIVO DE SITUAÇÃO CADASTRAL		
SITUAÇÃO ESPECIAL *****		DATA DA SITUAÇÃO ESPECIAL *****

Aprovado pela Instrução Normativa RFB nº 2.119, de 06 de dezembro de 2022.

Emitido no dia 26/03/2024 às 16:15:14 (data e hora de Brasília).

Página: 1/1

Handwritten signature in blue ink.

**RECEITA
ESTADUAL DO
PARANÁ****PARANÁ**
GOVERNO DO ESTADO
SECRETARIA DA FAZENDA**Comprovante de Inscrição Cadastral - CICAD**

Inscrição no CAD/ICMS	Inscrição CNPJ	Início das Atividades
90640271-80	03.969.016/0001-03	08/2013

Empresa / Estabelecimento

Nome Empresarial **MIORANDO EVENTOS LTDA**
Título do Estabelecimento
Endereço do Estabelecimento **RUA CARLOS BARBOSA, 164, SL 01 - JD GISELA - CEP 85905-280**
FONE: (45) 3378-2820
Município de Instalação **TOLEDO - PR, DESDE 08/2013**
(Estabelecimento Matriz)

Qualificação

Situação Atual **ATIVO - REGIME NORMAL / NORMAL - DIA 12 DO MES+1, DESDE 01/2023**
Natureza Jurídica **206-2 - SOCIEDADE EMPRESÁRIA LTDA**
Atividade Econômica Principal do Estabelecimento **1813-0/01 - IMPRESSAO DE MATERIAL PARA USO PUBLICITARIO**
Atividade(s) Econômica(s) Secundária(s) do Estabelecimento
4743-1/00 - COMERCIO VAREJISTA DE VIDROS
4744-0/01 - COMERCIO VAREJISTA DE FERRAGENS E FERRAMENTAS
4754-7/01 - COMERCIO VAREJISTA DE MOVEIS

Quadro Societário

Tipo	Inscrição	Nome Completo / Nome Empresarial	Qualificação
CPF	488.339.409-34	LEVINA MARIA ZORZO MIORANDO	SÓCIO-ADMINISTRADOR

Este CICAD tem validade até 30/03/2025.Estado do Paraná
Secretaria de Estado da Fazenda
Receita Estadual do Paraná**CAD/ICMS Nº 90640271-80**Emitido Eletronicamente via Internet
28/02/2025 11:41:00Dados transmitidos de forma segura
Tecnologia CELEPAROs dados cadastrais deste estabelecimento poderão ser confirmados via
Internet www.fazenda.pr.gov.br



MUNICÍPIO DE TOLEDO

ESTADO DO PARANÁ

76.205.806/0001-88

RUA RAIMUNDO LEONARDI, 1586 - CENTRO - TOLEDO - PR

ALVARÁ DE LOCALIZAÇÃO E FUNCIONAMENTO nº 215970

O Município de Toledo, conforme protocolo nº 51212 de 30/10/2023 00:00:00 concede alvará de licença para localização a:

Nome: MIORANDO EVENTOS LTDA

CNPJ/CPF: 03.969.016/0001-03

Localização: RUA CARLOS BARBOSA, 164 - JARDIM GISELE - AP S-1 Toledo - PR CEP: 85905280

Atividades

9001-9/02 - Produção musical.

1813-0/99 - Impressão de material para outros usos.

4329-1/01 - Instalação de painéis publicitários.

5920-1/00 - Atividades de gravação de som e de edição de música.

9001-9/99 - Artes cênicas, espetáculos e atividades complementares não especificados anteriormente.

8230-0/01 - Serviços de organização de feiras, congressos, exposições e festas.

9001-9/06 - Atividades de sonorização e de iluminação.

1813-0/01 - Impressão de material para uso publicitário.

7739-0/03 - Aluguel de palcos, coberturas e outras estruturas de uso temporário, exceto andaimes.

Horário de funcionamento: Comercial

Segunda à Sábado das 08:00 às 22:00

Emitido em 22/10/2024 10:46:51 **Válido até** 21/10/2025 00:00:00

Vistorias

Data	Natureza	Laudo	Validade
26/10/2023	LAUDO DE VISTORIA DO BOMBEIRO	864371-19	26/10/2024

Observações

1 - O presente alvará só tem efeito para o período e para as atividades acima especificadas, ficando sujeito à renovação anual. As demais atividades não estão licenciadas pelo Município, ainda que constem no Cadastro Nacional da Pessoa Jurídica.

2 - Será exigida a renovação da licença sempre que ocorrerem mudanças de ramo de atividade, modificações nas características do estabelecimento ou transferência de local.

3 - Nos casos de alterações tais como: mudanças de endereço, razão social, ramo de atividade, cessação de atividades, etc., o contribuinte ou responsável deverá comunicar o fato à Administração Tributária dentro do prazo de 30 (trinta) dias.

IMPORTANTE: Evite multas, auditorias, fiscalização especial e outros aborrecimentos mantendo em dia sua situação perante o Fisco. Futuramente, você precisará de Certidões para fins de aposentadoria, auxílios, pensão, etc. Zele pelo seu futuro.

Alvará emitido pela internet em 22/10/2024 10:46:51.

Qualquer rasura ou emenda invalidará este documento. Conferir autenticidade em www.toledo.pr.gov.br

Código de autenticidade 5ZTJ4TM7X444X44BUX



[Handwritten signature]



PODER JUDICIÁRIO
JUSTIÇA DO TRABALHO

CERTIDÃO NEGATIVA DE DÉBITOS TRABALHISTAS

Nome: MIORANDO EVENTOS LTDA (MATRIZ E FILIAIS)

CNPJ: 03.969.016/0001-03

Certidão nº: 78306964/2024

Expedição: 12/11/2024, às 09:49:04

Validade: 11/05/2025 / 180 (cento e oitenta) dias, contados da data de sua expedição.

Certifica-se que **MIORANDO EVENTOS LTDA (MATRIZ E FILIAIS)**, inscrito(a) no CNPJ sob o nº **03.969.016/0001-03**, **NÃO CONSTA** como inadimplente no Banco Nacional de Devedores Trabalhistas.

Certidão emitida com base nos arts. 642-A e 883-A da Consolidação das Leis do Trabalho, acrescentados pelas Leis ns.º 12.440/2011 e 13.467/2017, e no Ato 01/2022 da CGJT, de 21 de janeiro de 2022. Os dados constantes desta Certidão são de responsabilidade dos Tribunais do Trabalho.

No caso de pessoa jurídica, a Certidão atesta a empresa em relação a todos os seus estabelecimentos, agências ou filiais.

A aceitação desta certidão condiciona-se à verificação de sua autenticidade no portal do Tribunal Superior do Trabalho na Internet (<http://www.tst.jus.br>).

Certidão emitida gratuitamente.

INFORMAÇÃO IMPORTANTE

Do Banco Nacional de Devedores Trabalhistas constam os dados necessários à identificação das pessoas naturais e jurídicas inadimplentes perante a Justiça do Trabalho quanto às obrigações estabelecidas em sentença condenatória transitada em julgado ou em acordos judiciais trabalhistas, inclusive no concernente aos recolhimentos previdenciários, a honorários, a custas, a emolumentos ou a recolhimentos determinados em lei; ou decorrentes de execução de acordos firmados perante o Ministério Público do Trabalho, Comissão de Conciliação Prévia ou demais títulos que, por disposição legal, contiver força executiva.



CARTORIO DISTRIBUIDOR DE TOLEDO
Rua Almirante Barroso, nº 3202 - Centro
TOLEDO/PR - 85905-010

TITULAR
MARIO CESAR BUENO

Certidão Negativa

Mario Cesar Bueno, Oficial Designado do Ofício do Distribuidor, Contador, Partidor, Depositário e Avaliador Judicial da Comarca de Toledo, Estado do Paraná, na forma da lei. CERTIFICO, atendendo a pedido por escrito da parte interessada, que revendo os livros e arquivos de distribuição CÍVEL correspondente a Falência, Concordata, Recuperação Judicial e Extrajudicial sob minha guarda neste cartório, verifiquei NÃO CONSTAR nenhum registro em andamento contra:

MIORANDO EVENTOS LTDA

CNPJ 03.969.016/0001-03, no período compreendido desde 09/06/1954, data de instalação deste cartório, até a presente data.

TOLEDO/PR, 27 de Fevereiro de 2025, 13:27:34



Certificação

MARIO CESAR BUENO
Assinado de forma
digital por MARIO
CESAR
BUENO:23961066949
Dados: 2025.02.28
08:28:11 -03'00'



MUNICÍPIO DE TOLEDO

Estado do Paraná

Secretaria da Cultura



ATESTADO DE CAPACIDADE TÉCNICA

Atestamos para os devidos fins de comprovação de Capacidade Técnica que a empresa MIORANDO & CIA LTDA - ME, CNPJ 03.969.016/0001-03, situada Rua Carlos Barbosa, 164, sala 01, Jardim Gisela, na Cidade de Toledo, Estado do Paraná, realizou os Festivais de Música abaixo relacionados, no Teatro Municipal de Toledo.

2008: Festin Etapa Interpretação, no período de 24 a 26 de abril de 2008;

Festin Etapa Interpretação e Composição Regional, no período de 24 a 26 de julho de 2008;

2010: Festin Criança - Local - Interpretação, faixa etária 04 (quatro) a 12 (doze) anos de idade, no período de 22 a 24 de outubro de 2010;

Festin Local - Interpretação (categorias juvenil, adulto popular, adulto sertanejo e especial) e **Composição** (categoria adulto), no período de 20 a 25 de julho de 2010;

Festival Gospel - Interpretação, categorias juvenil e adulto, evento a ser realizado no período de 15 a 19 de junho de 2010;

2012: Festival da Música Gospel - Regional - Interpretação nas categorias juvenil, adulto popular e especial, no período de 04 a 10 de junho de 2012;

Festinho - Festival da Criança de Toledo - Interpretação nas categorias infantil de 4 a 8 anos incompletos e infanto-juvenil de 8 a 12 anos completos, nos períodos de 20 e 21 de outubro de 2012;

Festin Local - Interpretação e Composição nas categorias juvenil, adulto popular, adulto sertanejo e especial e **Composição** na categoria adulto, no período de 26 a 29 de julho de 2012.

2015: Festin Regional - Interpretação e Composição nas categorias infanto-juvenil, juvenil, adulto popular, adulto sertanejo e **Composição** na categoria adulto, no período de 15 a 18 de julho de 2015.

Assim sendo, atestamos que nada desabona a mencionada empresa no que tange em acompanhar os candidatos com qualidade e profissionalismo na realização de qualquer Festival da Canção no Paraná e em todo o Brasil.

Por ser a mais pura expressão da verdade, firmo o presente.

Toledo, 04 de abril de 2016.

Rosselane Liz Giordani
Secretária da Cultura de Toledo

ATESTADO DE QUALIFICAÇÃO TÉCNICA

Atestamos para os devidos fins que a empresa MIORANDO & CIA LTDA, personalidade jurídica de direito privado, com sede e foro a RUA CARLOS BARBOSA, 164, JD. GISELA, TOLEDO-PR, inscrita no CNPJ sob o nº 03.969.016/0001-03, representada pelo Sr ENIO CARLOS MIORANDO, portador do RG nº 4.043.765-7 e CPF: 525.344.569-20, residente e domiciliado na RUA CARLOS BARBOSA, 150, JD GISELE, TOLEDO-PR é associada a ACIT e prestou os serviços de:

- Organização, montagem e desmontagem de estandes (Montados com alumínio e chapas de TS), Palcos e Coberturas, Arquibancadas, Tendas tipo Pirâmides, Piso Deck, Cadeira e Mesas Plásticas, Ventiladores, Climatizador, Camarim em Octanorme e Fechamentos para tendas em Lona, Banheiros Químicos, Sistema de Sonorização em Geral de Pequeno, Médio e Grande Porte, entre outros serviços relacionados a estruturas para eventos de grande porte.

Atestamos, ainda, que os produtos/serviços foram entregues/executados dentro das condições e prazos estabelecidos, não existindo, em nossos registros, até a presente data, fatos que desabonem sua conduta e responsabilidade com as obrigações assumidas.

Sendo o que tínhamos a declarar, nos colocamos à disposição para mais esclarecimentos.

Toledo/PR, 9 de abril de 2019.

Marcos Paulo Destefeni
Presidente





Município de Guaíra



ATESTADO DE CAPACIDADE TÉCNICA

O Município de Guaíra-Estado do Paraná, inscrita no CNPJ 77 857 183/0001-90, situada a Avenida Coronel Otávio Tosta, 126, na cidade de Guaíra-Paraná, atesta para os devidos fins que a empresa **MIORANDO E CIA LTDA – ME**, com sede na Rua Carlos Barbosa, nº 164, Jardim Gisela, na cidade de Toledo, Estado do Paraná, CEP: 85.905-000, telefone nº 45 3378 2820, inscrita no CNPJ nº 03.969.016/0001-03, forneceu os serviços de: locações de estruturas de palcos, tendas, estandes (montagem e desmontagem), sonorização/iluminação de grande e médio porte, treliças, chuveiros, cadeiras plásticas, entre outros, onde foi vencedora do Edital de Licitação Pregão Presencial nº 131/2016, Ata de Registro de Preços nº 286/2016.

Atestamos ainda, que a mesma é considerada idônea nas suas obrigações de fornecimento e capacidade técnica, não existindo em nossos registros, até a presente data, fatos que desabone sua conduta e responsabilidade com as obrigações assumidas.

Guaíra(PR), em 21 de fevereiro de 2017.

Anildo Moraes Peraçoli
Diretor do Departamento de Compras
Município de Guaíra



SRT - SOCIEDADE RURAL DE TOLEDO

DECLARAÇÃO DE CAPACIDADE TÉCNICA

Declaramos para os devidos fins e sob as penas da Lei que a empresa **MIORANDO & CIA LTDA**, personalidade jurídica de direito privado, com sede e foro a Rua Carlos Barbosa, 164 – Jardim Gisela, Toledo-PR, inscrita no CNPJ 03.969.016/0001-03, possui capacidade técnica para execução dos serviços:

- Organização, montagem e manutenção de banheiros químicos, sistema de sonorização e iluminação de grande, médio e pequeno porte, painel Led, jurados de Festivais de Música, fechamentos de rua, estandes em Octanorme montados de TS, Camarins, tendas de 10x10 e 5x5 mts, pisos de madeira, palcos, geradores e propaganda volante.

Informamos que a referida empresa há mais de 9 anos, vem prestando a contento os referidos serviços a Sociedade Rural de Toledo, por ocasião da realização da feira exposição agropecuária - EXPOTOLEDO no mês de outubro.

Por ser expressão da verdade, firmo o presente.

Toledo, 18 de julho de 2018

SILVAN CARLOS WELP

Presidente da Sociedade Rural de Toledo

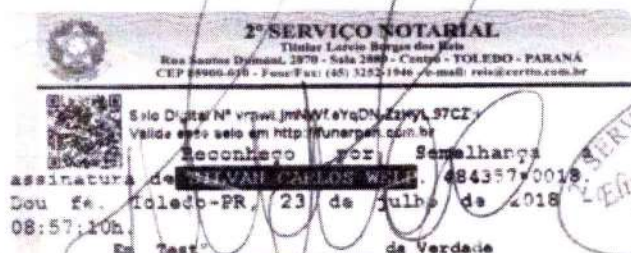



**SOCIEDADE RURAL
DO PARANÁ**



ATESTADO DE QUALIFICAÇÃO TÉCNICA

Atestamos para os devidos fins que a empresa MIORANDO & EVENTOS LTDA, personalidade jurídica de direito privado, com sede e foro a rua Carlos Barbosa, 164, Jd. Gisela, Toledo-PR, inscrita no CNPJ sob o nº 03.969.016/0001-03, proprietária Sra. LEVINA MARIA ZORZO MIORANDO, portador do RG nº 3.409.139-0 e CPF: 488.339.409-34, residente e domiciliado na rua Carlos Barbosa, 150, Jd Gisele, Toledo-PR:

- ORGANIZAÇÃO, MONTAGEM E DESMONTAGEM DE ESTANDES BÁSICOS E CONSTRUÍDOS (MONTADAS COM ALUMÍNIO E CHAPAS DE TS), PALCOS E COBERTURAS, TENDAS TIPO PIRÂMIDES, PISO DECK, CADEIRA E MESAS PLÁSTICAS, VENTILADORES, CLIMATIZADORES, CAMARIM EM OCTANORME E FECHAMENTOS PARA TENDAS EM LONA, BANHEIROS QUÍMICOS, BOX TRUSS, BACKDROPS EM TRELIÇA Q15/Q30, NA EXPO LONDRINA 2023 ENTRE OS DIAS 06 Á 16 DE ABRIL DE 2023 .

Atestamos, ainda, que os produtos/serviços foram entregues/executados dentro das condições e prazos estabelecidos, não existindo, em nossos registros, até a presente data, fatos que desabonem sua conduta e responsabilidade com as obrigações assumidas. Sendo o que tínhamos a declarar, nos colocamos à disposição para mais esclarecimentos.

Londrina, 26 de junho de 2023.

Marcelo Janene El Kadre
CPF Nº 787.671.569-91
Diretor Presidente

O RECONHECIMENTO DE
FIRMA ESTÁ NO VERSO
3º Tabelionato de Notas
de Londrina - PR



3º Tabelionato de Notas
de Londrina - PR
Geovanna R. Pedro D'Agostini
Escrevente



84



MUNICÍPIO DE TOLEDO

Estado do Paraná



ATESTADO DE CAPACIDADE TÉCNICA Nº 97/2024

Atestamos para os devidos fins, que a empresa **MIORANDO EVENTOS LTDA**, inscrita no CPNJ sob nº 03.969.016/0001-03 com sede na Rua Carlos Barbosa, 164 CEP: 85.905-280 Bairro: Jardim Gisele, na cidade de Toledo/PR, executou ao **MUNICÍPIO DE TOLEDO**, inscrito no CNPJ Nº 76.205.806/0001-88, com sede na Rua Raimundo Leonardi, Nº 1586, Centro - Toledo/PR, de acordo com o **CONTRATO N.º 1071/2023** oriundo da modalidade **Pregão Eletrônico n.º 156/2023** cujo objeto é a Contratação de empresa especializada para execução global de estruturas, na Praça Willy Barth, para festividades de final de ano do Município de Toledo em 2023, incluindo locação, montagem, manutenção e desmontagem, por um período de 60 dias, conforme descrito abaixo:

Lote	Item	Código do produto/serviço	Descrição do produto/serviço	Unidade de medida	Quantidade Licitada	Quantidade Requisitada
LOTE: 001 - Lote 001	1	64765	<p>Contratação de empresa especializada para execução global de estruturas para festividades do município. Locação por um período de 60 dias, incluindo montagem, manutenção e desmontagem, dos seguintes itens:</p> <p>*Estruturas cobertas:</p> <p>Estrutura 1: com dimensões de 33m de comprimento por 20m de largura, juntamente com um anexo de estrutura de 27m de comprimento por 11m de largura. As estruturas serão em treliça do modelo Q30, curvadas e com ângulos de 15 graus. A altura mínima no ponto mais baixo será de 4,00m. Para a cobertura, deverão ser utilizadas lonas anti chamas brancas e transparentes, montadas de forma alternada.</p> <p>Estrutura 2: com dimensões de 20m de comprimento por 6m de largura. A estrutura será em treliça do modelo Q30, em um único plano inclinado. A altura mínima no ponto mais baixo será de 4,00m. Para a cobertura deverá ser utilizado lona branca anti chamas.</p> <p>No total, a área coberta será de 1.077,00 m².</p> <p>*Estrutura de túnel luminoso:</p> <p>Será construída uma passarela com 45m de comprimento e 5,00m de largura, utilizando uma estrutura de treliça metálica em alumínio do estilo "box truss" Q30. Essa estrutura deverá ser tratada com proteção anticorrosiva para resistir às condições climáticas e garantir durabilidade e resistência. As treliças serão vedadas com tecido branco para evitar a entrada de pássaros e outros animais.</p> <p>A passarela será instalada na travessia elevada da Catedral Cristo Rei para a Praça Willy Barth, no Largo São Vicente de Paulo. Para permitir o fluxo livre de veículos e pedestres, não serão colocados pilares ou pontos de apoio no meio da rua. A passarela será dividida em trechos com as seguintes dimensões:</p> <p>Um trecho de 15,00m de comprimento, 5,00m de largura e altura</p>	UN	1	1



MUNICÍPIO DE TOLEDO

Estado do Paraná



		<p>mínima de 3,00m, localizado no interior da praça.</p> <p>Um trecho de 30,00m de comprimento, 5,00m de largura e altura mínima de 5,50m, destinado à passagem de veículos.</p> <p>A estrutura da passarela será fixada ao solo utilizando chumbadores do tipo parabolt como pontos de fixação.</p> <p>*Painel de entrada:</p> <p>Painel com as seguintes características: comprimento de 20,00m e altura de 7,00m, totalizando uma área de 140,00m². A estrutura de sustentação será em treliça metálica Q30, com aproximadamente 85,00m de treliça. O painel terá uma abertura do tipo portal, permitindo o acesso ao cenário da praça. A cenografia do painel será impressa em lona perfurite com uma temática colorida, de acordo com a arte a ser definida. Além disso, todos os materiais e ferramentas necessários para a execução dos serviços durante o período de locação deverão estar inclusos.</p> <p>*Palco:</p> <p>Palco de 10m x 6m com estrutura de ferro reforçada, tablado com chapa de compensado naval antichamas elevado do solo 1m, escadas nas laterais, com fechamento em lona branca e cobertura em treliça de alumínio Q30, com pé direito de 4m.</p> <p>*Camarim</p> <p>Conjunto de stands composto por dois camarins, cada um medindo 5m x 5m, construídos em sistema modular octanorm, montados com placas de TS brancas fixadas em baguetes, pergolados e travessas de alumínio anodizado. Piso tipo deck, elevado de 5cm a 10cm de altura, nivelado e sem desníveis coberto com carpete. Os camarins devem ser acessíveis para pessoas com deficiência, portanto, devem incluir rampas de acesso. Além disso, devem ter uma cobertura com uma tenda tipo piramidal medindo 10x10m, que inclui uma calha para captação de água. Cada camarim possui as seguintes características: uma porta de acesso com fechadura e tranca, um banheiro químico, oito pontos de iluminação e seis pontos de energia (quatro de 110W e dois de 220W). Também devem estar equipados com um ar-condicionado de 12.000 BTUs, dois sofás de dois lugares ou quatro poltronas, dois puffs, dez cadeiras de plástico, um espelho de corpo inteiro, duas mesas cobertas com toalhas na cor branca, um aparelho de micro-ondas, uma geladeira e um recipiente grande (100 litros) para lixo.</p> <p>*Tenda</p> <p>Serão 5 tendas com dimensões de 10m x 10m cada. As tendas deverão ser cobertas com lona branca e contar com fechamentos laterais. Cada tenda deverá estar equipada com iluminação. Além disso, haverá oito quiosques construídos com o sistema octanorm, cada um medindo 3m x 3m. Os quiosques devem ter piso tipo deck, iluminação e três balcões.</p> <p>OBS: No local de instalação existem árvores e outros obstáculos, os quais deverão ser preservados.</p>			
--	--	--	--	--	--

• Período de Realização

- Data de Início: 29/09/2023
- Término do Serviço: 27/03/2024



MUNICÍPIO DE TOLEDO

Estado do Paraná



Atestamos ainda que os serviços foram executados segundo os padrões exigidos e em concordância com as normas e procedimentos usuais. Não havendo nada que desabone a conduta da referida empresa.

Por ser verdade, firmamos abaixo o presente atestado
Toledo/PR, datado e assinado eletronicamente.

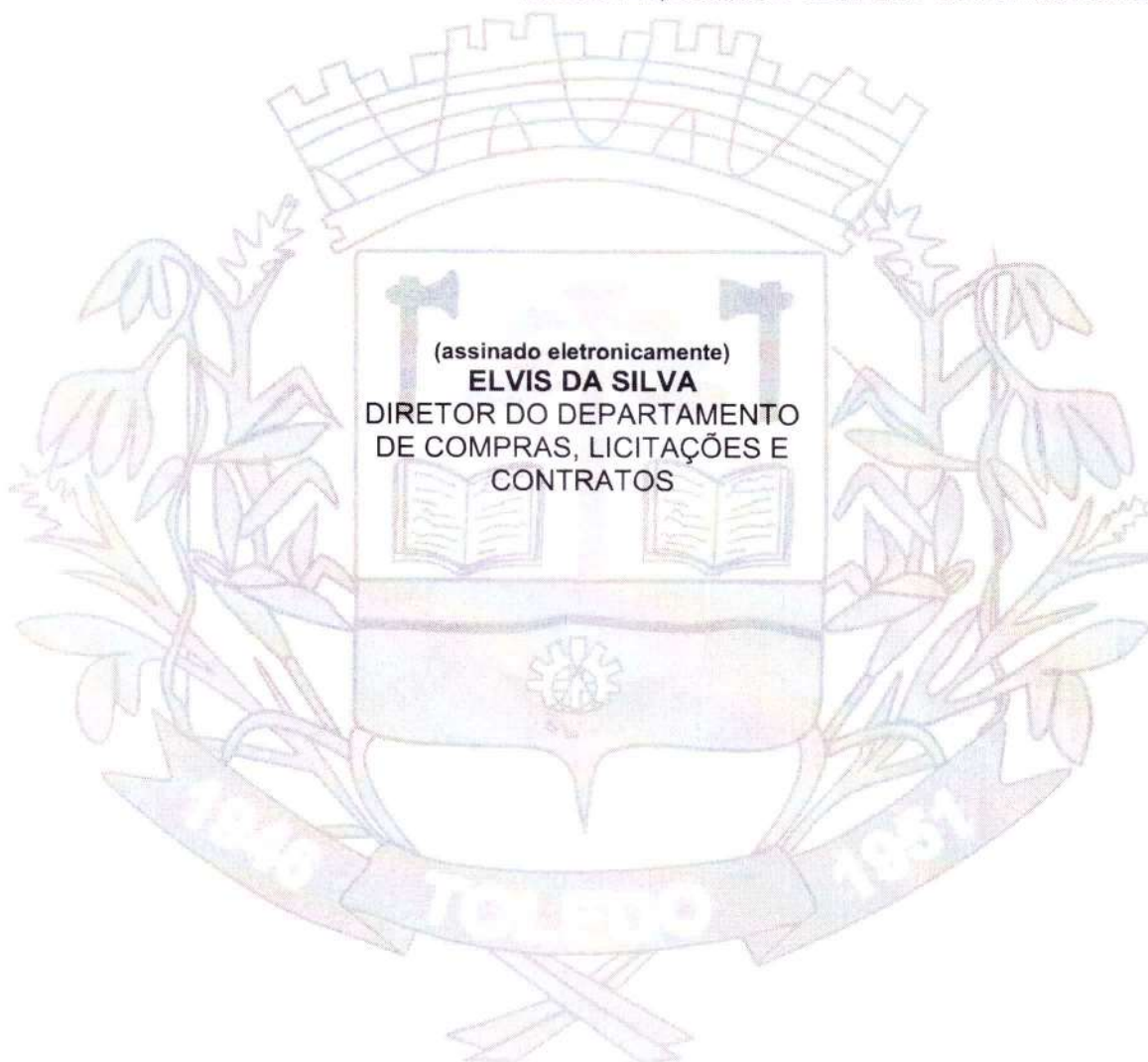

(assinado eletronicamente)
ELVIS DA SILVA
DIRETOR DO DEPARTAMENTO
DE COMPRAS, LICITAÇÕES E
CONTRATOS



MUNICÍPIO DE TOLEDO

Estado do Paraná



ATESTADO DE CAPACIDADE TÉCNICA Nº 98/2024

Atestamos para os devidos fins, que a empresa **MIORANDO EVENTOS LTDA**, inscrita no CPNJ sob nº 03.969.016/0001-03 com sede na Rua Carlos Barbosa, 164 CEP: 85.905-280 Bairro: Jardim Gisele, na cidade de Toledo/PR, está executando ao **FUNDO MUNICIPAL DE TRÂNSITO DE TOLEDO**, inscrito no CNPJ Nº 08.885.069/0001-51, com sede na Rua Raimundo Leonardi, Nº 1586, Centro - Toledo/PR, de acordo com o **CONTRATO N.º 55/2023 Trânsito** oriundo da modalidade **Pregão Eletrônico n.º 095/2023** cujo objeto é a REGISTRO DE PREÇOS, PELO PERÍODO DE 12 MESES (DOZE MESES), para a prestação de serviços terceirizados sem dedicação de mão de obra exclusiva e de locação de estruturas para eventos, conforme descrito abaixo:

Lote	Item	Código do produto /serviço	Descrição do produto/serviço	Unidade de medida	Quantidade Licitada	Quantidade Requisitada
LOTE: 038 - Lote 038	1	39847	Locação de tenda tipo pirâmide no tamanho 10m x 10m, sem fechamento lateral, coberta com lona PVC na cor branca, com calhas de escoamento de água. Fixação: Com estacas de vergalhão 1" em pisos de asfalto ou terra batida, com parabol's em pisos de concreto e ao solo através de fita catraca de 2 ton. Incluso limpeza, higienizadas, montagem e desmontagem. Locação por um período de 01 (um) até 05 (cinco) dias. Ampla concorrência	UN	2	0
LOTE: 044 - Lote 044	1	20420	Locação de tenda tipo pirâmide no tamanho 5m x 5m, sem fechamento lateral, coberta com lona PVC na cor branca, com calhas de escoamento de água. Fixação: Com estacas de vergalhão 1" em pisos de asfalto ou terra batida, com parabol's em pisos de concreto e ao solo através de fita catraca de 2 ton, com escoamento das calhas para as laterais, com fechamento nas laterais e com cobertura antichama. Instaladas limpas e higienizadas. Inclusa limpeza, higienização, montagem e desmontagem. Locação por um período de 01 (um) até 05 (cinco) dias. Ampla concorrência	UN	10	1

• Período de Realização

- Data de Início: 17/07/2023
- Término do Serviço: em execução

Atestamos ainda que os serviços estão sendo executados segundo os padrões exigidos e em concordância com as normas e procedimentos usuais. Não havendo nada que desabone a conduta da referida empresa.

Por ser verdade, firmamos abaixo o presente atestado

Toledo/PR, datado e assinado eletronicamente.

(assinado eletronicamente)
ELVIS DA SILVA
DIRETOR DO DEPARTAMENTO
DE COMPRAS, LICITAÇÕES E
CONTRATOS



MUNICÍPIO DE TOLEDO

Estado do Paraná



ATESTADO DE CAPACIDADE TÉCNICA Nº 99/2024

Atestamos para os devidos fins, que a empresa **MIORANDO EVENTOS LTDA**, inscrita no CPNJ sob nº 03.969.016/0001-03 com sede na Rua Carlos Barbosa, 164 CEP: 85.905-280 Bairro: Jardim Gisele, na cidade de Toledo/PR, executou ao **MUNICÍPIO DE TOLEDO**, inscrito no CNPJ Nº 76.205.806/0001-88, com sede na Rua Raimundo Leonardi, Nº 1586, Centro - Toledo/PR, de acordo com **ATA DE REGISTRO DE PREÇO N.º 695/2023** oriundo da modalidade **Pregão Eletrônico n.º 095/2023** cujo objeto é o REGISTRO DE PREÇOS, PELO PERÍODO DE 12 MESES (DOZE MESES), para a prestação de serviços terceirizados sem dedicação de mão de obra exclusiva e de locação de estruturas para eventos, conforme descrito abaixo:

Lote	Item	Código do Produto /serviço	Descrição do produto/serviço	Unidade de medida	Quantidade Licitada	Quantidade Requisitada
LOTE: 006 - Lote 006	1	62861	Locação de backdrop montado com estrutura treliça em alumínio box truss Q30, com cubos e sapatas necessárias, instalado com lona banner impressa de 3x3m. Locação por diária.	UN	3	1
LOTE: 007 - Lote 007	1	62857	Locação de backdrop montado com estrutura treliça em alumínio box truss Q30, com cubos e sapatas necessárias, instalado com lona banner impressa de 6x4m, elevado do 1 metro do chão.Locação por um período de 1 a 5 dias	UN	3	2
LOTE: 011 - Lote 011	1	52987	Locação de Box truss Q15 (estrutura metálica de alumínio) usada para fixação de telas de projeção, banners, backdrops e para montagem de stands. Transporte e montagem inclusos. Locação por diária	M	137	76
LOTE: 015 - Lote 015	1	60490	Locação de conjunto de stand com dois camarins, medindo 5x5m cada um, em sistema modular octanorm, montado com placas de TS brancas fixadas nos baguetes, pergolados e travessas de alumínio anodizado; piso tipo deck, montado elevado de 5cm a 10cm de altura, nivelado e sem ressalto, coberto com carpet; rampas para acesso de deficientes; coberto com tenda tipo piramidal medindo 10x10m, com calha de captação de água. Cada camarim deverá conter: porta de acesso com fechadura e tranca; banheiro químico; oito pontos de iluminação e seis pontos de tomadas de energia (quatro 110w e duas 220w); ar condicionado de 12.000 btus; dois sofás de dois lugares ou quatro poltronas, dois puffs, dez cadeiras	UN	1	0



MUNICÍPIO DE TOLEDO

Estado do Paraná



			de plástico, um espelho de corpo inteiro, duas mesas forradas com toalhas na cor branca, um aparelho de micro-ondas, uma geladeira e um recipiente grande (100l) para lixo. Incluso despesas com montagem, desmontagem e carregadores. LOCAÇÃO POR UM PERÍODO DE 1 A 5 DIAS.			
LOTE: 016 - Lote 016	1	62863	Locação de estrutura para evento (material e mão de obra), sendo: ESTANDES: 04 estandes medindo 10x3m, com três lados montados em placas de TS branco, pergolado em travessas de alumínio anodizados; Cada estande deverá conter no mínimo 10 spots de luz, duas tomadas 110v, e placa de identificação de 0,5x1m. PISO: piso deck na medida 40x3m totalizando 120m². COBERTURA: 04 tendas piramidais de 10x5m, na cor branca, com calhas de captação de água e cobertura dupla em lona. Cada tenda deverá ter no mínimo 04 spots de luz e 04 pontos de energia para instalação de luminárias de emergência. FECHAMENTO: quatro laterais fechadas em estrutura de perfil metálico revestido de lona, com duas portas de 2 metros de largura; PAINÉIS: 04 painéis em lona impressa de 5x3, fixada em moldura de metalon. Locação para o período de 08 dias.	UN	1	2
LOTE: 017 - Lote 017	1	48710	Locação de gerador de energia 180Kva silencioso com chave reversora; disponibilidade para no mínimo 10 horas de funcionamento EQUIVALENTE A 1 (UMA) DIÁRIA. Deverá ser fornecido cabo com metragem suficiente para a suas utilizações (mínimo de 50 metros) e também todas as conexões necessárias para o perfeito funcionamento do equipamento e devidamente cercado com grades de proteção. Equipe técnica em tempo integral, durante todo o evento. Incluso despesas com combustível, montagem e desmontagem, carregadores e seguranças. Ampla concorrência	DI	36	5



MUNICÍPIO DE TOLEDO

Estado do Paraná



LOTE: 018 - Lote 018	1	48710	Locação de gerador de energia 180Kva silencioso com chave reversora; disponibilidade para no mínimo 10 horas de funcionamento EQUIVALENTE A 1 (UMA) DIÁRIA. Deverá ser fornecido cabo com metragem suficiente para a suas utilizações (mínimo de 50 metros) e também todas as conexões necessárias para o perfeito funcionamento do equipamento e devidamente cercado com grades de proteção. Equipe técnica em tempo integral, durante todo o evento. Incluso despesas com combustível, montagem e desmontagem, carregadores e seguranças. Microempresa	DI	10	7
LOTE: 019 - Lote 019	1	49638	Locação de geradores de energia 260Kva silencioso com chave reversora; disponibilidade para no mínimo 10 horas de funcionamento, EQUIVALENTE A 1 (UMA) DIÁRIA. Deverá ser fornecido cabo com metragem suficiente para a suas utilizações (mínimo de 50 metros) e também todas as conexões necessárias para o perfeito funcionamento do equipamento e devidamente cercado com grades de proteção. Equipe técnica em tempo integral, durante todo o evento. Incluso despesas com combustível, montagem e desmontagem, carregadores e seguranças. Ampla concorrência	DI	17	16
LOTE: 020 - Lote 020	1	49638	Locação de geradores de energia 260Kva silencioso com chave reversora; disponibilidade para no mínimo 10 horas de funcionamento, EQUIVALENTE A 1 (UMA) DIÁRIA. Deverá ser fornecido cabo com metragem suficiente para a suas utilizações (mínimo de 50 metros) e também todas as conexões necessárias para o perfeito funcionamento do equipamento e devidamente cercado com grades de proteção. Equipe técnica em tempo integral, durante todo o evento. Incluso despesas com combustível, montagem e desmontagem, carregadores e seguranças. Microempresa	DI	5	3
LOTE: 023 - Lote 023	1	62847	Locação de Painel de LED modelo P4 outdoor, alta resolução, compatível com diversos formatos de entrada, montado em estrutura treliça box truss Q30, incluindo cabeamento, acessórios, notebook e equipetécnica para montagem, desmontagem e operação do sistema. Locação por diária	UN	72	72
LOTE: 024 - Lote 024	1	49185	Locação de palco 12mX10m, com estrutura de ferro reforçada, tablado com chapa de compensado naval antichamas elevado do solo 2,50m, escadas nas laterais, com cobertura e fechamento em lona. Locação por um período de 01 (um) até 05 (cinco) dias.	UN	4	2



MUNICÍPIO DE TOLEDO

Estado do Paraná



LOTE: 025 - Lote 025	1	49156	Locação de palco 6x5 m com estrutura de ferro reforçada, tablado com chapa de compensado naval antichamas elevado do solo ½ m, com escadas nas laterais. Locação por um período de 01 (um) até 05 (cinco) dias.	UN	15	11
LOTE: 026 - Lote 026	1	49157	Locação de palco 6x8 m com estrutura de ferro reforçada, tablado com chapa de compensado naval antichamas elevado do solo 1 m, com escadas nas laterais. Locação por um período de 01 (um) até 05 (cinco) dias.	UN	9	3
LOTE: 027 - Lote 027	1	62867	Locação de palco 8x6m, com estrutura de ferro reforçada, tablado com chapa de compensado naval antichamas elevados do solo 0,5m, escadas nas laterais. Locação por um período de 15 dias.	UN	1	2
LOTE: 028 - Lote 028	1	61146	Locação de palco e estrutura para evento no tamanho de 10m de largura x 8m de comprimento, piso elevado 1,5m de altura em chapa de compensado, com estrutura de cobertura em alumínio com lona branca. Com 04 mastros para bandeira na frente do palco. Locação por diária	UN	1	2
LOTE: 029 - Lote 029	1	62858	Locação de palco para evento 10x8m, com 1,5m de altura (solo-tablado), em estrutura metálica de alumínio ou aço galvanizado; cobertura modelo duas águas, em lona com tratamento térmico e antichamas, construída em treliças, com altura de 6m a partir do tablado; tablado em madeira ou chapas de compensado naval, antichamas, nivelado e sem ressalto; laterais e fundo fechadas com sombrite/tela na cor preta; escada de acesso com corrimão em toda sua extensão, em estrutura tubular metálica em alumínio ou aço galvanizado, a qual deverá ficar perfeitamente nivelada, travada e sem calços de qualquer tipo; barricadas reforçadas para toda a frente do palco medindo 1x1,10m; rampa para carga e	UN	3	3
LOTE: 031 - Lote 031	1	62862	Locação de pórtico de entrada montado com estrutura treliça em alumínio box truss Q30, com cubos e sapatas necessárias, instalado com lona banner impressa, sendo: backdrop lateral medindo 3x3m e faixa superior sobreposta medindo 5x1,5m. Locação por diária.	UN	2	3



MUNICÍPIO DE TOLEDO

Estado do Paraná



LOTE: 032 - Lote 032	1	60491	Locação de stand camarim, medindo 5x5m, em sistema modular octanorm, montado com placas de TS brancas fixadas nos baguetes, pergolados e travessas de alumínio anodizado; piso tipo deck, montado elevado de 5cm a 10cm de altura, nivelado e sem ressalto; rampas para acesso de deficientes; coberto com tenda tipo piramidal medindo 5x5m, com calha decaptação de água. O camarim deverá conter: porta de acesso com fechadura e tranca; banheiro químico; oito pontos de iluminação e seis pontos de tomadas de energia (quatro 110w e duas 220w); ar condicionado de 12.000 btus; dez cadeiras de plástico, um espelho de corpo inteiro, duas mesas de plástico, uma geladeira e um recipiente grande (100l) para lixo. Incluso despesas com montagem, desmontagem e carregadores. LOCAÇÃO POR UM PERÍODO DE 1 A 5 DIAS.	UN	2	2
LOTE: 034 - Lote 034	1	57003	Locação de tenda tipo pirâmide no tamanho 10m x 10m, com fechamento lateral, coberta com lona PVC na cor branca, com calhas de escoamento de água. Fixação: Com estacas de vergalhão 1" em pisos de asfalto ou terra batida, com parabolts em pisos de concreto e ao solo através de fita catraca de 2 ton., com escoamento das calhas para as laterais, montadas uma ao lado da outra com fechamento nas laterais, com cobertura antichama. Instaladas limpas e higienizadas. Incluso limpeza, higienização, montagem e desmontagem. Locação por um período de 30 (trinta) dias.	UN	15	0
LOTE: 035 - Lote 035	1	57006	Locação de tenda tipo pirâmide no tamanho 10m x 10m, com fechamento lateral, coberta com lona PVC na cor branca, com calhas de escoamento de água, prolongador de pés. Fixação: Com estacas de vergalhão 1" em pisos de asfalto ou terra batida, com parabolts em pisos de concreto e ao solo através de fita catraca de 2 ton., com escoamento das calhas para as laterais, montadas uma ao lado da outra com fechamento nas laterais, com cobertura antichama. Instaladas limpas e higienizadas. Incluso limpeza, higienização, montagem e desmontagem. Locação por um período de 15 (quinze) dias.	UN	6	1



MUNICÍPIO DE TOLEDO

Estado do Paraná



LOTE: 036 - Lote 036	1	20419	Locação de tenda tipo pirâmide no tamanho 10m x 10m, com fechamento lateral, coberta com lona PVC na cor branca, com calhas de escoamento de água. Fixação: Com estacas de vergalhão 1" em pisos de asfalto ou terra batida, com parabol's em pisos de concreto e ao solo através de fita catraca de 2 ton., com escoamento das calhas para as laterais, montadas uma ao lado da outra com fechamento nas laterais.	UN	116	10
LOTE: 038 - Lote 038	1	39847	Locação de tenda tipo pirâmide no tamanho 10m x 10m, sem fechamento lateral, coberta com lona PVC na cor branca, com calhas de escoamento de água. Fixação: Com estacas de vergalhão 1" em pisos de asfalto ou terra batida, com parabol's em pisos de concreto e ao solo através de fita catraca de 2 ton. Incluso limpeza, higienizadas, montagem e desmontagem. Locação por um período de 01 (um) até 05 (cinco) dias. Ampla concorrência	UN	154	79
LOTE: 039 - Lote 039	1	39847	Locação de tenda tipo pirâmide no tamanho 10m x 10m, sem fechamento lateral, coberta com lona PVC na cor branca, com calhas de escoamento de água. Fixação: Com estacas de vergalhão 1" em pisos de asfalto ou terra batida, com parabol's em pisos de concreto e ao solo através de fita catraca de 2 ton. Incluso limpeza, higienizadas, montagem e desmontagem. Locação por um período de 01 (um) até 05 (cinco) dias. Microempresa	UN	52	17
LOTE: 040 - Lote 040	1	57004	Locação de tenda tipo pirâmide no tamanho 10m x 10m, sem fechamento lateral, coberta com lona PVC na cor branca, com calhas de escoamento de água. Fixação: Com estacas de vergalhão 1" em pisos de asfalto ou terra batida, com parabol's em pisos de concreto e ao solo através de fita catraca de 2 ton. Incluso limpeza, higienizadas, montagem e desmontagem. Locação por um período de 30 (trinta) dias.	UN	15	1
LOTE: 041 - Lote 041	1	57007	Locação de tenda tipo pirâmide no tamanho 10m x 10m, sem fechamento lateral, coberta com lona PVC na cor branca, com calhas de escoamento de água, prologador de pés. Fixação: Com estacas de vergalhão 1" em pisos de asfalto ou terra batida, com parabol's em pisos de concreto e ao solo através de fita catraca de 2 ton. Incluso limpeza, higienizadas, montagem e desmontagem. Locação por um período de 15 (quinze) dias.	UN	16	5



MUNICÍPIO DE TOLEDO

Estado do Paraná



LOTE: 042 - Lote 042	1	60508	Locação de tenda tipo pirâmide no tamanho 5m x 5m, com fechamento lateral, coberta com lona PVC na cor branca, com calhas de escoamento de água. Fixação: Com estacas de vergalhão 1" em pisos de asfalto ou terra batida, com parabolts em pisos de concreto e ao solo através de fita catraca de 2 ton. com escoamento das calhas para as laterais, com fechamento nas laterais e com cobertura antichama. Instaladas limpas e higienizadas. Inclusa limpeza, higienização, montagem e desmontagem. Locação por um período de 30 dias.	UN	15	0
LOTE: 043 - Lote 043	1	9472	Locação de tenda tipo pirâmide no tamanho 5m x 5m, com fechamento lateral, coberta com lona PVC na cor branca, com calhas de escoamento de água. Fixação: Com estacas de vergalhão 1" em pisos de asfalto ou terra batida, com parabolts em pisos de concreto e ao solo através de fita catraca de 2 ton. Incluso limpeza, higienizadas, montagem e desmontagem. Locação por	UN	112	11
LOTE: 044 - Lote 044	1	20420	Locação de tenda tipo pirâmide no tamanho 5m x 5m, sem fechamento lateral, coberta com lona PVC na cor branca, com calhas de escoamento de água. Fixação: Com estacas de vergalhão 1" em pisos de asfalto ou terra batida, com parabolts em pisos de concreto e ao solo através de fita catraca de 2 ton. com escoamento das calhas para as laterais, com fechamento nas laterais e com cobertura antichama. Instaladas limpas e higienizadas. Inclusa limpeza, higienização, montagem e desmontagem. Locação por um período de 01 (um) até 05 (cinco) dias. Ampla concorrência	UN	211	162
LOTE: 045 - Lote 045	1	20420	Locação de tenda tipo pirâmide no tamanho 5m x 5m, sem fechamento lateral, coberta com lona PVC na cor branca, com calhas de escoamento de água. Fixação: Com estacas de vergalhão 1" em pisos de asfalto ou terra batida, com parabolts em pisos de concreto e ao solo através de fita catraca de 2 ton. com escoamento das calhas para as laterais, com fechamento nas laterais e com cobertura antichama. Instaladas limpas e higienizadas. Inclusa limpeza, higienização, montagem e desmontagem. Locação por um período de 01 (um) até 05 (cinco) dias. Microempresa	UN	73	15



MUNICÍPIO DE TOLEDO

Estado do Paraná



LOTE: 046 - Lote 046	1	62868	Locação de tenda tipo pirâmide no tamanho 5m x 5m, sem fechamento lateral, coberta com lona PVC na cor branca, com calhas de escoamento de água. Fixação: Com estacas de vergalhão 1" em pisos de asfalto ou terra batida, com parabolts em pisos de concreto e ao solo através de fita catraca de 2 ton. com escoamento das calhas para as laterais, com fechamento nas laterais e com cobertura antichama. Instaladas limpas e higienizadas. Inclui limpeza, higienização, montagem e desmontagem. Incluso prolongador de pés. Locação por um período de 15 dias.	UN	4	0
LOTE: 047 - Lote 047	1	60509	Locação de tenda tipo pirâmide no tamanho 5m x 5m, sem fechamento lateral, coberta com lona PVC na cor branca, com calhas de escoamento de água. Fixação: Com estacas de vergalhão 1" em pisos de asfalto ou terra batida, com parabolts em pisos de concreto e ao solo através de fita catraca de 2 ton. Incluso limpeza, higienizadas, montagem e desmontagem. Locação por um período de 30 dias.	UN	15	1
LOTE: 055 - Lote 055	1	44930	Serviço de locação de pórtico de largada, com 3 metros de altura e 4 metros de largura, com lona, instalado.	UN	6	2

• Período de Realização

- Data de Início: 11/07/2023
- Término do Serviço: em execução

Atestamos ainda que os serviços foram executados segundo os padrões exigidos e em concordância com as normas e procedimentos usuais. Não havendo nada que desabone a conduta da referida empresa.

Por ser verdade, firmamos abaixo o presente atestado

Toledo/PR, datado e assinado eletronicamente.



Documento assinado digitalmente
ELVIS DA SILVA
Data: 24/09/2024 14:55:39 -0300
Verifique em <https://validar.iti.gov.br>

(assinado eletronicamente)

ELVIS DA SILVA
DIRETOR DO DEPARTAMENTO
DE COMPRAS, LICITAÇÕES E
CONTRATOS



MUNICÍPIO DE TOLEDO
Estado do Paraná
SECRETARIA DA CULTURA



ATESTADO DE QUALIFICAÇÃO TÉCNICA

Atestamos para os devidos fins que a empresa MIORANDO & CIA LTDA, personalidade jurídica de direito privado, com sede e foro a rua Carlos Barbosa, 164, Jd. Gisela, Toledo-PR, inscrita no CNPJ sob o nº 03.969.016/0001-03, representada pelo Sr. ENIO CARLOS MIORANDO, portador do RG nº 4.043.765-7 e CPF: 525.344.569-20, residente e domiciliado na rua Carlos Barbosa, 150, Jd Gisele, Toledo-PR:

“ORGANIZAÇÃO, MONTAGEM E DESMONTAGEM DE ESTANDES (MONTADAS COM ALUMÍNIO E CHAPAS DE TS), PALCOS E COBERTURAS, TENDAS TIPO PIRÂMIDES, PISO DECK, CADEIRA E MESAS PLÁSTICAS, VENTILADORES, CLIMATIZADORES, CAMARIM EM OCTANORME E FECHAMENTOS PARA TENDAS EM LONA, BANHEIROS QUÍMICOS, BOX TRUSS, BACKDROPS EM TRELIÇA Q15/Q30, SONORIZAÇÃO DE PEQUENO E MÉDIO E GRANDE PORTE E MATERIAIS DIVERSOS PARA ATENDER A PEQUENOS, MÉDIOS E GRANDES EVENTOS”.

Atestamos, ainda, que os produtos/serviços foram entregues/executados dentro das condições e prazos estabelecidos, não existindo, em nossos registros, até a presente data, fatos que desabonem sua conduta e responsabilidade com as obrigações assumidas.

Sendo o que tínhamos a declarar, nos colocamos à disposição para mais esclarecimentos.

Toledo, 30 de junho de 2022

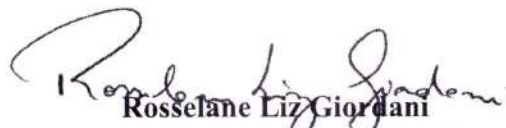
Rosselane Liz Giordani
Secretária de Cultura de Toledo
Portaria Nº 06/2021

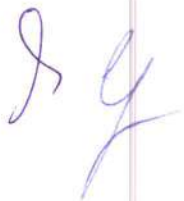



CONSELHO REGIONAL DE ENGENHARIA E AGRONOMIA
DO PARANÁ

Certidão de Acervo Técnico

O Conselho Regional de Engenharia e Agronomia do Paraná - CREA-PR, certifica que o(a) profissional abaixo procedeu a(s) Anotação(ões) de Responsabilidade Técnica - ART(s) referente(s) ao(s) serviço(s)/obra(s) descrito(s) nesta Certidão, integrando desta forma sua experiência profissional, conforme o Artigo 47º da Resolução nº 1025/2009, do CONFEA.

Certifica que, conforme dispõe o Artigo 2º da Lei Federal n.º 6.496/77, a ART define para os efeitos legais os responsáveis técnicos pelo empreendimento de engenharia e agronomia.

Certifica que, cabe ao(a) profissional a responsabilidade quanto a realização e conclusão do(s) serviço(s), bem como seus quantitativos, sendo de responsabilidade deste Órgão apenas a verificação da(s) atividade(s) condizente(s) com o registro e a(s) atribuição(ões) profissional(is), em conformidade com a Lei Federal n.º 5.194/66, Resoluções do Conselho Federal de Engenharia e Agronomia - CONFEA e Instruções Normativas deste Conselho Regional de Engenharia e Agronomia.

Certifica que a capacidade técnico-profissional de uma pessoa jurídica é representada pelo conjunto dos acervos técnicos dos profissionais integrantes de seu quadro técnico e varia em função de alteração dos acervos técnicos dos profissionais integrantes de seu quadro técnico, conforme o Artigo 48º da Resolução 1025/2009 do CONFEA.

ENGENHEIRO CIVIL**JORGE EDUARDO HUYER**

Carteira Profissional: PR-20329/D

Acervo Técnico Nº.: **7714/2013**

RNP Nº: 1700942565

Protocolo Nº.: **2013/00334759**



CONSELHO REGIONAL DE ENGENHARIA E AGRONOMIA
DO PARANÁ

Certidão de Acervo Técnico

JORGE EDUARDO HUYER

Carteira Profissional: PR-20329/D

Acervo Técnico Nº.: 7714/2013

RNP Nº.: 1700942565

Protocolo Nº.: 2013/00334759

ART Nº.: 20130926924 0..... Registrada: 13/03/2013.....
ART Correspondente: ART Vinculada:
Empresa Executora: MIORANDO & CIA LTDA ME.....
Contratante(s): PREFEITURA MUNICIPAL DE FRANCISCO BELTRÃO - CNPJ/CPF:
77.816.510/0001-66.....
Tipo de Contrato: PRESTAÇÃO DE SERVIÇOS.....
Atividade Técnica: PROJETO E EXECUÇÃO DE OBRA OU SERVIÇO TÉCNICO.....
Área de Competência: SERVIÇOS TÉCNICOS PROFISSIONAIS NA MODALIDADE CIVIL.....
Tipo de Obra/Serviço: ESTRUTURAS METÁLICAS.....
Serviço Contratado: PROJETO.....
EXECUÇÃO.....
INSTALAÇÃO DE ESTRUTURA METÁLICA.....
MONTAGEM.....
Dimensão: 2.324,00 M2..... Área Existente: 0,00 M2.....
Área Ampliada: 0,00 M2..... Área de Reforma: 0,00 M2.....
Dados Complementares: 0,00.....
Local da Obra: RUA PERU ESQUINA RUA CURITIBA, S/N MINIGUAÇU.....
Município/Estado: FRANCISCO BELTRÃO/PR.....
Data de Início: 13/03/2013..... Data de Conclusão: 17/03/2013.....
Documento de Conclusão: DECLARAÇÃO PROFISSIONAL.....
Descrição Complementar do Serviço: ESTANDES BÁSICOS EM ALUMÍNIO ETS BRANCO COM FORRAÇÃO
TIPO CARPET, ILUMINAÇÃO COM SPOTS.....
Observação:

48



Certidão de Acervo Técnico

Protocolo N°. 2013/00334759

ART Nº.....:20131121393 0..... Registrada:26/03/2013.....
 ART Correspons..... ART Vinculada:.....
 Empresa Executora....:MIORANDO & CIA LTDA ME.....
 Contratante(s).....:MIORANDO E CIA LTDA - CNPJ/CPF: 03.969.016/0001-03...
 Tipo de Contrato.....:PRESTAÇÃO DE SERVIÇOS.....
 Atividade Técnica....:PROJETO E EXECUÇÃO DE OBRA OU SERVIÇO TÉCNICO.....
 Área de Competência.:SERVIÇOS TÊC PROFISSIONAIS NA MODALIDADE CIVIL.....
 Tipo de Obra/Serviço:ESTRUTURAS METÁLICAS.....
 Serviço Contratado...:PROJETO.....
 EXECUÇÃO.....
 INSTALAÇÃO DE ESTRUTURA METÁLICA.....
 MONTAGEM.....
 Dimensão.....:1.950,00 M2..... Área Existente:0,00 M2.....
 Área Ampliada.....:0,00 M2..... Área de Reforma:0,00 M2.....
 Dados Complementares:0,00.....
 Local da Obra.....:AV JOSÉ BONIFÁCIO, S/N.....
 Município/Estado....:SAO JOSE DAS PALMEIRAS/PR.....
 Data de Início.....:11/04/2013..... Data de Conclusão:14/04/2013.....
 Docto de Conclusão..:DECLARAÇÃO PROFISSIONAL.....
 Descr. Compl. Serv...:16 TENDAS 10X10, 14 TENDAS 5X5 PIRAMIDAIAS EM AÇO.....
 Observação.....:

B4



CONSELHO REGIONAL DE ENGENHARIA E AGRONOMIA
DO PARANÁ

Certidão de Acervo Técnico

JORGE EDUARDO HUYER

Carteira Profissional: PR-20329/D

Acervo Técnico Nº.: **7714/2013**

RNP Nº.: 1700942565

Protocolo Nº.: **2013/00334759**

ART Nº.: 20133536930 0..... Registrada: 05/09/2013.....
 ART Correspons.: ART Vinculada:
 Empresa Executora.: MIORANDO & CIA LTDA ME.....
 Contratante(s).....: MIORANDO CIA LTDA - CNPJ/CPF: 03.969.016/0001-03.....
 Tipo de Contrato.....: PRESTAÇÃO DE SERVIÇOS.....
 Atividade Técnica.....: EXECUÇÃO DE INSTALAÇÃO, MONTAGEM OU REPARO.....
 Área de Competência.....: EDIFICAÇÕES - CONSTRUÇÃO CIVIL.....
 Tipo de Obra/Serviço.....: OUTRAS OBRAS/SERVIÇOS.....
 Serviço Contratado.....: PROJETO ESTRUTURAL.....
 EXECUÇÃO.....
 Dimensão.....: 1.440,00 M2..... Área Existente: 0,00 M2.....
 Área Ampliada.....: 0,00 M2..... Área de Reforma: 0,00 M2.....
 Dados Complementares: 0,00.....
 Local da Obra.....: RUA ALDIR PEDRON, 898 PARQUE DE EXPOSIÇÃO.....
 Município/Estado.....: PALOTINA/PR.....
 Data de Início.....: 05/09/2013..... Data de Conclusão: 10/09/2013.....
 Doctº de Conclusão.....: DECLARAÇÃO PROFISSIONAL.....
 Descr. Compl. Serv.: ACIPA - 546 MÂ² DE ESTANDE BASICOS BMI MAQUINAS- 01
 TENDA 10X10 COM 9 MÂ² DE ESTANDE CITROEN PROVENCE -
 02 TENDA 5X5 CHIAPETTI VOLKS- 01 ESTANDE DE 25 MÂ²
 CHIAPETTI HYUNDAI- 01 ESTANDE DE 25 MÂ² I RIEDI- 02
 TENDAS 10X10 COM 45 MÂ² DE ESTANDE HONDA HENJIN- 01
 TENDA 10X10 COM 12 MÂ² DE ESTANDE UMUARAMA DIESEL-
 01 ESTANDE DE 32 MÂ² EQUAGRIL - 01 TENDA 10X10 COM
 20 MÂ² DE ESTANDE SICREDI- 01 TENDA 10X10 COM 21,5
 MÂ² DE ESTANDE AGRIPEÃAS- 01 TENDA DE 5X5 CARBOM
 BRASIL- 01 TENDA 10X10 COM 9 MÂ² DE ESTANDE
 TREVISAN- 01 TENDA 10X10 COM 12 MÂ² DE ESTANDE C
 VALE - 01 TENDA 10X10 COM 42 MÂ² DE ESTANDE GRUPO
 JIKAL- 01 TENDA 5X5 AGROSOLO- 01 TENDA 5X5.....
 Observação.....

Handwritten signature

**ART: 20130926924**

Profissional: JORGE EDUARDO HUYER Carteira: PR-20329/D

Título Formação Prof.: ENGENHEIRO CIVIL

Empresa: MIORANDO & CIA LTDA ME Registro: 54292

Tipo de Contrato: 4-PRESTAÇÃO DE SERVIÇOS

Ativ. Técnica: 19-PROJETO E EXECUÇÃO DE OBRA OU SERVIÇO TÉCNICO

Área de Comp.: 1100-SERVIÇOS TÉCNICOS PROFISSIONAIS NA MODALIDADE CIVIL

Tipo de Obra: 151 - ESTRUTURAS METÁLICAS

Serviços Contratados

35 PROJETO

50 EXECUÇÃO

64 INSTALAÇÃO DE ESTRUTURA METÁLICA

95 MONTAGEM

Dim/Qtde: 2324 M2

Dados Compl.: 0

Data de Início: 13/03/2013

Data de Conclusão: 17/03/2013

Entidade de Classe: 388 Vlr. Obra: 0,00 Vlr. Serviço: 3000,00

Vlr. Pago: 50,00 Data de Pgto.: 13/03/2013

Situação da ART: BX P/ OBRA/SERVIÇO CONCLUÍDO INTERNET

Data da Baixa: 04/10/2013

Descrição Complementar

ESTANDES BÁSICOS EM ALUMÍNIO ETS BRANCO COM FORRAÇÃO TIPO CARPET, ILUMINAÇÃO COM SPOTS

Verso da ART**Contratantes:**

PREFEITURA MUNICIPAL DE FRANCISCO BELTRÃO

Endereço do Contratante: R OCTAVIANO TEIXEIRA DOS SANTOS 1000

Bairro: CENTRO CEP: 85601030 Cidade: FRANCISCO BELTRÃO UF: PR

Local da Obra/Serviço: RUA PERU ESQUINA RUA CURITIBA S/N

Bairro: MINIGUAÇU CEP: 85600000 Quadra: Lote:

Cidade: FRANCISCO BELTRÃO UF: PR

Voltar



	MUNICÍPIO DE TOLEDO		Número da Nota:			
	Secretaria Municipal da Fazenda		455			
	NOTA FISCAL DE SERVIÇOS ELETRÔNICA - NFS-e		Data e Hora da Emissão:			
www.esnfs.com.br		15/04/2013 09:59:48		Operador Emissor:		
		MUNICÍPIO DE				
PRESTADOR DE SERVIÇOS						
CNPJ: 03969016000103 I.E.: I.M.: 215970 Telefone: 3378-2820						
Razão Social: MIORANDO & CIA LTDA						
Endereço: RUA CARLOS BARBOSA, 164 - AP 3-1 - S-405 Q-68 JD.GISELA - 85905280						
Município: TOLEDO UF: PR e-Mail: contato@produtoranacional.com.br						
TOMADOR DE SERVIÇOS						
CPF/CNPJ: 77816510000166 I.E.:						
Nome/Razão: MUNICÍPIO DE FRANCISCO BELTRÃO						
Endereço: R OCTAVIANO T DOS SANTOS, 1000 - CENTRO - 85601030						
Município: Francisco Beltrão UF: PR e-Mail:						
Cód. Serviço	Discriminação	Val. Serviço	Dedução	Base Cálculo	Aliq.	ISS
3.5	Cessão de 2.300 metros de estandes para a para exposição Mulher 2013 de acordo com especificações e projetos do organizador, incluindo instalação com montagem e desmontagem, bem como toda e qualquer alteração de montagem, serviços, insumos e materiais.	48.645,00	0,00	48.645,00	3,87	1.882,56
Dados para depósito:						
BANCO DO BRASIL:						
AGÊNCIA: 0957-8						
CONTA: 53559-7						
Total Serviços (R\$)		48.645,00				
Total ISS (R\$)		1.882,56				
Retenções (R\$)	COFINS	ISS (3,87%)	PIS	IRRF	CSLL	INSS
	0,00	1.882,56	0,00	0,00	0,00	0,00
Total Líquido (R\$)		46.762,44				
OUTRAS INFORMAÇÕES						
Esta NFS-e foi emitida com respaldo na Lei 100 / 2009						
A tributação desta NFS-e está definida como: Tributado em outro município.						
O ISS desta NFS-e será RETIDO pelo Tomador do Serviço.						
Prestador de serviços optante pelo Simples Nacional.						
Dados do Tomador alterados pelo Prestador.						
PROCON TOLEDO - Rua General Estillac Leal, 1529 - sala 1 - Centro - CEP 85900-120 - Toledo - PR						
Fone (45) 3277-7555 - Fax (45) 3252-2143 - email: procon@toledo.pr.gov.br						

Equipamento - NFS-e 039690103

Código de autenticação: 8A378A2B42002423F424A5E174C8724



Handwritten signature in blue ink.

**ART: 20131121393**

Profissional: JORGE EDUARDO HUYER Carteira: PR-20329/D

Título Formação Prof.: ENGENHEIRO CIVIL

Empresa: MIORANDO & CIA LTDA ME Registro: 54292

Tipo de Contrato: 4-PRESTAÇÃO DE SERVIÇOS

Ativ. Técnica: 19-PROJETO E EXECUÇÃO DE OBRA OU SERVIÇO TÉCNICO

Área de Comp.: 1100-SERVIÇOS TÉCNICOS PROFISSIONAIS NA MODALIDADE CIVIL

Tipo de Obra: 151 - ESTRUTURAS METÁLICAS

Serviços Contratados

35 PROJETO

50 EXECUÇÃO

64 INSTALAÇÃO DE ESTRUTURA METÁLICA

95 MONTAGEM

Dim/Qtde: 1950 M2

Dados Compl.: 0

Data de Início: 11/04/2013

Data de Conclusão: 14/04/2013

Entidade de Classe: 388 Vir. Obra: 0,00 Vir. Serviço: 3000,00

Vir. Pago: 50,00 Data de Pgto.: 26/03/2013

Situação da ART: BX P/ OBRA/SERVIÇO CONCLUÍDO INTERNET

Data da Baixa: 04/10/2013

Descrição Complementar

16 TENDAS 10X10, 14 TENDAS 5X5 PIRAMIDAIAS EM AÇO.

Verso da ART**Contratantes:**

MIORANDO E CIA LTDA

Endereço do Contratante: R CARLOS BARBOSA 164

Bairro: PARQUE RESIDENCIAL GISELA CEP: 85905280 Cidade: TOLEDO UF: PR

Local da Obra/Serviço: AV JOSÉ BONIFÁCIO S/N

Bairro: CEP: 85898000 Quadra: Lote:

Cidade: SAO JOSE DAS PALMEIRAS UF: PR

Voltar



MUNICÍPIO DE TOLEDO
Secretaria Municipal da Fazenda
NOTA FISCAL DE SERVIÇOS ELETRÔNICA - NFS-e

www.esnfs.com.br

Número da Nota:

459

Data e Hora da Emissão:

24/04/2013 10:31:42

Operador Emissor:

MICRANDO &

PRESTADOR DE SERVIÇOS

CNPJ: **03969016000103**

IE:

IM: **215970**

Telefone: **3378-2820**

Razão Social: **MICRANDO & CIA LTDA**

Endereço: **RUA CARLOS BARBOSA, 154 - AP S-1 - S-405 Q-68 JD.GISELA - 85905280**

Município: **TOLEDO**

UF: **PR**

e-Mail: **contato@produtoranacional.com.br**

TOMADOR DE SERVIÇOS

CPF/CNPJ: **77819605000133**

IE:

Nome/Razão: **SAO JOSE DAS PALMEIRAS PREFEITURA**

Endereço: **R MAL CASTELO BRANCO, 979 - CENTRO - 85898000**

Município: **São José das Palmeiras**

UF: **PR**

e-Mail: **conceicaoosr@hotmail.com**

Cód. Serviço Discriminação

		Val. Serviço	Dedução	Base Cálculo	Aliq.	ISS
12.13	Show com a banda Cowboys do Asfalto em 11/04/2013.	9.500,00	0,00	9.500,00	3,87	367,65
12.13	Show com a banda Savana dia 12/04/2013.	10.000,00	0,00	10.000,00	3,87	387,00
12.13	Show com a banda Cowboys da América em 13/04/2013.	12.000,00	0,00	12.000,00	3,87	464,40
12.13	Show com a banda Bora Nacional em 14/04/2013.	10.000,00	0,00	10.000,00	3,87	387,00

Total Serviços (R\$) **41.500,00**

Total ISS (R\$) **1.606,05**

Retenções (R\$)

COFINS	ISS (3,87%)	PIS	IRRR	CSLL	INSS
0,00	1.606,05	0,00	0,00	0,00	0,00

Total Líquido (R\$) **39.893,95**

OUTRAS INFORMAÇÕES

Esta NFS-e foi emitida com respeito na Lei 100 / 2009

A tributação desta NFS-e está definida como: Tributado em outro município.

O ISS desta NFS-e será RETIDO pelo Tomador do Serviço.

Prestador de serviços optante pelo Simples Nacional.

Dados do Tomador alterados pelo Prestador.

PROCON TOLEDO - Rua General Estácio Lima, 1529 - sala 1 - Centro - CEP 85200-120 - Toledo - PR
Fone (45) 3277-1555 - Fax (45) 3252-2143 - email: procon@toledo.pr.gov.br

Equipamento - NFS-e 300.2002a

Código de autenticação: **544F38A33A8DC5E4C73679D4B71531AA**



Handwritten signature or mark.

**ART: 20133536930**

Profissional: JORGE EDUARDO HUYER Carteira: PR-20329/D
Título Formação Prof.: ENGENHEIRO CIVIL
Empresa: MIORANDO & CIA LTDA ME Registro: 54292
Tipo de Contrato: 4-PRESTAÇÃO DE SERVIÇOS
Ativ. Técnica: 16-EXECUÇÃO DE INSTALAÇÃO, MONTAGEM OU REPARO
Área de Comp.: 1101-EDIFICAÇÕES - CONSTRUÇÃO CIVIL
Tipo de Obra: 138 - OUTRAS OBRAS/SERVIÇOS

Serviços Contratados
2 PROJETO ESTRUTURAL
50 EXECUÇÃO

Dim/Qtde: 1440 M2
Dados Compl.: 0
Data de Início: 05/09/2013
Data de Conclusão: 10/09/2013
Entidade de Classe: 388 Vlr. Obra: 0,00 Vlr. Serviço: 3000,00

Vlr. Pago: 50,00 Data de Pgto.: 05/09/2013

Situação da ART: BX P/ OBRA/SERVIÇO CONCLUÍDO INTERNET
Data da Baixa: 04/10/2013

Descrição Complementar

ACIPA - 546 MÂ² DE ESTANDE BASICOS BMI MAQUINAS- 01 TENDA 10X10 COM 9 MÂ² DE ESTANDE CITROEN PROVENCE - 02 TENDA 5X5 CHIAPETTI VOLKS- 01 ESTANDE DE 25 MÂ² CHIAPETTI HYUNDAI- 01 ESTANDE DE 25 MÂ² I RIEDI- 02 TENDAS 10X10 COM 45 MÂ² DE ESTANDE HONDA HENJIN- 01 TENDA 10X10 COM 12 MÂ² DE ESTANDE UMUARAMA DIESEL- 01 ESTANDE DE 32 MÂ² EQUAGRIL - 01 TENDA 10X10 COM 20 MÂ² DE ESTANDE SICREDI- 01 TENDA 10X10 COM 21,5 MÂ² DE ESTANDE AGRIFEÃ+AS- 01 TENDA DE 5X5 CARBOM BRASIL- 01 TENDA 10X10 COM 9 MÂ² DE ESTANDE TREVISAN- 01 TENDA 10X10 COM 12 MÂ² DE ESTANDE C VALE - 01 TENDA 10X10 COM 42 MÂ² DE ESTANDE GRUPO JIKAL- 01 TENDA 5X5 AGROSOLO- 01 TENDA 5X5

A obra/serviço descrito nesta ART NÃO POSSUI contrato(s) de subempreitada

Verso da ART

Contratantes:

MIORANDO CIA LTDA
Endereço do Contratante: R CARLOS BARBOSA 164
Bairro: PARQUE RESIDENCIAL GISELA CEP: 85905280 Cidade: TOLEDO UF: PR
Local da Obra/Serviço: RUA ALDIR PEDRON 898
Bairro: PARQUE DE EXPOSIÇÃO CEP: 85950000 Quadra: Lote:
Cidade: PALOTINA UF: PR

Voltar



MUNICÍPIO DE TOLEDO
Secretaria Municipal da Fazenda
NOTA FISCAL DE SERVIÇOS ELETRÔNICA - NFS-e
www.esnfs.com.br

Número da Nota: **536**
Data e Hora da Emissão: **13/09/2013 15:58:24**
Operador Emissor: **MORANDO &**

PRESTADOR DE SERVIÇOS

CNPJ: **03969016000103** I.E.:
Razão Social: **MORANDO & CIA LTDA** I.M.: **215970** Telefone: **3378-2820**
Endereço: **RUA CARLOS BARBOSA, 164 - AP S-1 - S-405 Q-68 JD.GISELA - 85905280**
Município: **TOLEDO** UF: **PR** e-Mail: **contato@produtoranacional.com.br**

TOMADOR DE SERVIÇOS

CPF/CNPJ: **80877665000117** I.E.:
Nome/Razão: **SOCIEDADE RURAL DE PALOTINA**
Endereço: **RUA 21 DE ABRIL, 846 - CENTRO - 85950-000**
Município: **Palotina** UF: **PR** e-Mail:

Cód. Serviço	Discriminação	Val. Serviço	Dedução	Base Cálculo	Aliq.	ISS
1.5	Cessão de materiais e estandes básicos internos para a realização de Expo Palotina, entre os dias 05 e 06 de setembro de 2013, em Palotina-PR. Dados para depósito: Caixa Econômica Federal Agência: 0726 Conta: 4776-6	13.750,00	0,00	13.750,00	3,87	532,12

Total Serviços (R\$): **13.750,00**

Total ISS (R\$): **532,12**

Retenções (R\$):	COFINS	ISS (3,87%)	PIS	IRRF	CSLL	INSS
	0,00	532,12	0,00	0,00	0,00	0,00

Total Líquido (R\$): **13.217,88**

OUTRAS INFORMAÇÕES

Esta NFS-e foi emitida com respaldo na Lei 100 / 2009.
A tributação desta NFS-e está definida como: Tributado em outro município.
O ISS desta NFS-e será RETIDO pelo Tomador do Serviço.
Prestador de serviços optante pelo Simples Nacional.

DISCRIMINAÇÃO DE IMPOSTOS

Tributos totais estimados nesta nota fiscal (Lei 12.741/2012): 11,40% R\$ 1.567,50

PRCON TOLEDO - Rua General Estácio Leal, 1529 - sala 1 - Centro - CEP 85900-120 - Toledo - PR
Fone (45) 3211-7565 - Fax (45) 3252-2143 - email: prcon@toledo.pr.gov.br

Equipamento - NFS-e 800.20028

Código de autenticidade: **ACB521011C993AA615F9D1E407993E44**



Handwritten signature/initials.



CONSELHO REGIONAL DE ENGENHARIA E AGRONOMIA
DO PARANÁ

Certidão de Acervo Técnico

O Conselho Regional de Engenharia e Agronomia do Paraná - CREA-PR, certifica que o(a) profissional abaixo procedeu a(s) Anotação(ões) de Responsabilidade Técnica - ART(s) referente(s) ao(s) serviço(s)/obra(s) descrito(s) nesta Certidão, integrando desta forma sua experiência profissional, conforme o Artigo 47º da Resolução nº 1025/2009, do CONFEA.

Certifica que, conforme dispõe o Artigo 2º da Lei Federal nº 6.496/77, a ART define para os efeitos legais os responsáveis técnicos pelo empreendimento de engenharia e agronomia.

Certifica que, cabe ao(a) profissional a responsabilidade quanto a realização e conclusão do(s) serviço(s), bem como seus quantitativos, sendo de responsabilidade deste Órgão apenas a verificação da(s) atividade(s) condizente(s) com o registro e a(s) atribuição(ões) profissional(is), em conformidade com a Lei Federal nº 5.194/66, Resoluções do Conselho Federal de Engenharia e Agronomia - CONFEA e Instruções Normativas deste Conselho Regional de Engenharia e Agronomia.

Certifica que a capacidade técnico-profissional de uma pessoa jurídica é representada pelo conjunto dos acervos técnicos dos profissionais integrantes de seu quadro técnico e varia em função de alteração dos acervos técnicos dos profissionais integrantes de seu quadro técnico, conforme o Artigo 48º da Resolução 1025/2009 do CONFEA.

ENGENHEIRO CIVIL
JORGE EDUARDO HUYER
Carteira Profissional: PR-20329/D
Acervo Técnico Nº.: **7584/2013**

RNP Nº: 1700942565
Protocolo Nº.: **2013/00326614**

42



CONSELHO REGIONAL DE ENGENHARIA E AGRONOMIA
DO PARANÁ

Certidão de Acervo Técnico

JORGE EDUARDO HUYER

Carteira Profissional: PR-20329/D

Acervo Técnico Nº.: **7584/2013**

RNP Nº.: 1700942565

Protocolo Nº.: **2013/00326614**

ART Nº.: 20121467041 0..... Registrada: 20/04/2012.....
ART Correspons.: ART Vinculada:
Empresa Executora.:
Contratante(s).....: MIORANDO & CIA LTDA - CNPJ/CPF: 03.969.016/0001-03...
Tipo de Contrato.....: PRESTAÇÃO DE SERVIÇOS.....
Atividade Técnica....: EXECUÇÃO DE OBRA OU SERVIÇO TÉCNICO.....
Área de Competência.: SERVIÇOS AFINS E CORRELATOS NA MODALIDADE CIVIL.....
Tipo de Obra/Serviço.: ESTRUTURAS METÁLICAS.....
Serviço Contratado...: PROJETO.....
EXECUÇÃO.....
INSTALAÇÃO DE ESTRUTURA METÁLICA.....
MONTAGEM.....
OUTROS.....
Dimensão.....: 80,00 M2..... Área Existente: 0,00 M2.....
Área Ampliada.....: 0,00 M2..... Área de Reforma: 0,00 M2.....
Dados Complementares: 0,00.....
Local da Obra.....: LAGO MUNICIPAL DIVA PAHIN BARTH, S/N CENTRO L. - Q.
.....
Município/Estado....: TOLEDO/PR.....
Data de Início.....: 28/04/2012..... Data de Conclusão: 22/04/2012.....
Docto de Conclusão..: DECLARAÇÃO PROFISSIONAL.....
Descr. Compl. Serv...: PROJETO INSTALAÇÃO E MONTAGEM DE PALCO ELEVADO,
ESTRUTURADO EM ALUMÍNIO, COM COBERTURA ANTICHAMA,
TECIDO ESTRUTURAL.....
Observação.....:

B4



CONSELHO REGIONAL DE ENGENHARIA E AGRONOMIA
DO PARANÁ

Certidão de Acervo Técnico

JORGE EDUARDO HUYER

Carteira Profissional: PR-20329/D

Acervo Técnico Nº.: 7584/2013

RNP Nº.: 1700942565

Protocolo Nº.: 2013/00326614

ART Nº.: 20123944939 0..... Registrada: 08/10/2012.....
 ART Correspons.: ART Vinculada:
 Empresa Executora.:
 Contratante(s).....: MIORANDO & CIA LTDA - CNPJ/CPF: 03.969.016/0001-03...
 Tipo de Contrato.....: PRESTAÇÃO DE SERVIÇOS.....
 Atividade Técnica....: EXECUÇÃO DE OBRA OU SERVIÇO TÉCNICO.....
 Área de Competência.: SERVIÇOS AFINS E CORRELATOS NA MODALIDADE CIVIL.....
 Tipo de Obra/Serviço: ESTRUTURAS METÁLICAS.....
 Serviço Contratado...: PROJETO.....
 EXECUÇÃO.....
 INSTALAÇÃO DE ESTRUTURA METÁLICA.....
 MONTAGEM.....
 OUTROS.....
 Dimensão.....: 1.450,00 M2..... Área Existente: 0,00 M2
 Área Ampliada.....: 0,00 M2 Área de Reforma: 0,00 M2
 Dados Complementares: 0,00
 Local da Obra.....: R MINAS GERAIS, S/N JARDIM PORTO ALEGRE L. - Q. -...
 Município/Estado....: TOLEDO/PR.....
 Data de Início.....: 10/10/2012..... Data de Conclusão: 14/10/2012.....
 Docto de Conclusão...: DECLARAÇÃO PROFISSIONAL.....
 Descr. Compl. Serv...: 25 TENDAS 5X5 M 1 TENDAS 10X10 M 437 M2 ESTANDES
 BÁSICAS, CONSTRUÍDOS EM OCTANORM 1 ESTANDE DE 11X8
 M COAMO 1 ESTANDE 8X6 M PUC 1 ESTANDE 11X6 M
 SICREDI 1 OSTADE 4X4 RADIO INTEGRAÇÃO 1 ESTANDE 3X3
 CLIMAVES 1 ESTANDE 3X3 PRÓ ORDINHA 1 ESTANDE 3X3
 TERRA MAIS 1 ESTANDE 5X5 MERCEDES BENZ 1 ESTANDE
 6X3 UNIPAR 1 TENDA 10X10 FORD SLAVIERO SERÃO
 INSTALADOS NO INTERIOR E EXTERIOR DO CENTRO DE
 EVENTOS ISMAEL SPERAFICO. FORAM PREVISTA
 INSTALAÇÕES ELÉTRICAS DE BAIXA TENSÃO.....
 Observação.....:

J. G.



CONSELHO REGIONAL DE ENGENHARIA E AGRONOMIA
DO PARANÁ

Certidão de Acervo Técnico

ENGENHEIRO CIVIL

JORGE EDUARDO HUYER

Carteira Profissional: PR-20329/D

Acervo Técnico Nº.: **7584/2013**

RNP Nº.: 1700942565

Protocolo Nº.: **2013/00326614**

A autenticidade desta certidão poderá ser confirmada na página do CREA-PR (<http://www.crea-pr.org.br>), através do protocolo n.º 2013/00326614.

Emitida via Internet em 15/04/2014 18:39:18 horas.

Dispensa-se a assinatura neste documento, conforme a Resolução Nº 317/86 e a Instrução de Serviço Nº 010/2002.

A falsificação deste documento constitui-se em crime previsto no Código Penal Brasileiro, sujeitando o autor à respectiva ação penal.

J. Y.

**ART: 20123944939**

Profissional: JORGE EDUARDO HUYER Carteira: PR-20329/D

Título Formação Prof.: ENGENHEIRO CIVIL

Empresa: Registro:

Tipo de Contrato: 4-PRESTAÇÃO DE SERVIÇOS

Ativ. Técnica: 11-EXECUÇÃO DE OBRA OU SERVIÇO TÉCNICO

Área de Comp.: 1110-SERVIÇOS AFINS E CORRELATOS NA MODALIDADE CIVIL

Tipo de Obra: 151 - ESTRUTURAS METÁLICAS

Serviços Contratados

35 PROJETO

50 EXECUÇÃO

64 INSTALAÇÃO DE ESTRUTURA METÁLICA

95 MONTAGEM

130 OUTROS

Dim/Qtde: 1450 M2

Dados Compl.: 0

Data de Início: 10/10/2012

Data de Conclusão: 14/10/2012

Entidade de Classe: 388 Vlr. Obra: 5000,00 Vlr. Serviço: 500,00

Vlr. Pago: 40,00 Data de Pgto.: 08/10/2012

Situação da ART: BX P/ OBRA/SERVIÇO CONCLUÍDO INTERNET

Data da Baixa: 10/12/2012

Descrição Complementar

25 TENDAS 5X5 M 1 TENDAS 10X10 M 437 M2 ESTANDES BÁSICAS, CONSTRUÍDOS EM OCTANORM
1 ESTANDE DE 11X8 M COAMO 1 ESTANDE 8X6 M PUC 1 ESTANDE 11X6 M SICREDI 1 OSTADE 4X4
RADIO INTEGRAÇÃO 1 ESTANDE 3X3 CLIMAVES 1 ESTANDE 3X3 PRÓ ORDINHA 1 ESTANDE 3X3
TERRA MAIS 1 ESTANDE 5X5 MERCEDES BENZ 1 ESTANDE 6X3 UNIPAR 1 TENDA 10X10 FORD
SLAVIERO SERÃO INSTALADOS NO INTERIOR E EXTERIOR DO CENTRO DE EVENTOS ISMAEL
SPERAFICO. FORAM PREVISTA INSTALAÇÕES ELÉTRICAS DE BAIXA TENSÃO.

Verso da ART**Contratantes:**

MIORANDO & CIA LTDA

Endereço do Contratante: R CARLOS BARBOSA 164

Bairro: PARQUE RESIDENCIAL GISELA CEP: 85905280 Cidade: TOLEDO UF: PR

Local da Obra/Serviço: R MINAS GERAIS S/N

Bairro: JARDIM PORTO ALEGRE CEP: 85906170 Quadra: - Lote: -

Cidade: TOLEDO UF: PR

[Voltar](#)



	MUNICÍPIO DE TOLEDO		Número da Nota 411			
	Secretaria Municipal da Fazenda		Data e Hora da Emissão 22/11/2012 17:13:37			
	NOTA FISCAL DE SERVIÇOS ELETRÔNICA - NFS-e		Operador Emissor MICRANDO &			
www.esnfs.com.br						
PRESTADOR DE SERVIÇOS						
CNPJ: 03869016000103 I.E.: IM: 215970 Telefone: 3378-2820						
Razão Social: MICRANDO & CIA LTDA						
Endereço: RUA CARLOS BARBOSA, 164 - AP S-1 - S-405 Q-68 JD. GISELA - 85905280						
Município: TOLEDO UF: PR e-Mail: contato@produtoranacional.com.br						
TOMADOR DE SERVIÇOS						
CPF/CNPJ: 02724258000166 I.E.:						
Nome/Razão: SRT - SOCIEDADE RURAL DE TOLEDO						
Endereço: RUA MINAS GERAIS, S/N - JD P ALEGRE - 85906170						
Município: Toledo UF: PR e-Mail: sociadaderuraltoledo@terra.com.br						
Cód. Serviço	Discriminação	Val. Serviço	Dedução	Base Cálc.	Aliq.	ISS
1.5	440ml de estandes em f8, acartado, contendo luminárias, tomadas 110v e testeiras.	11.000,00	0,00	11.000,00	3,87	425,70
1.3	6 tendas em vinil, estruturas de ferro de 10 x 10 metros.	9.000,00	0,00	9.000,00	3,87	348,30
Total Serviços (R\$)		20.000,00				
Total ISS (R\$)		774,00				
Retenções (R\$)	COPINS	ISS	PIS	IRRF	CSLL	INSS
	0,00	0,00	0,00	0,00	0,00	0,00
Total Líquido (R\$)		20.000,00				
OUTRAS INFORMAÇÕES						
Esta NFS-e foi emitida com respaldo na Lei 100 / 2008						
A tributação desta NFS-e está definida como: Tributado no município.						
Prestador de serviços optante pelo Simples Nacional.						
Dados do Tomador alterados pelo Prestador.						
PROCON TOLEDO - Rua General Estillac Lima, 1629 - sala 1 - Centro - CEP 85900-120 - Toledo - PR						
Fone (45) 3277-7555 - Fax (45) 3252-2143 - email: procon@toledo.pr.gov.br						

Equipamento - NFS-e 300-0001q

Código de autenticidade: 897A07998E91C5387DA19C3A275735D



8



ART: 20121467041

Profissional: JORGE EDUARDO HUYER Carteira: PR-20329/D
Título Formação Prof.: ENGENHEIRO CIVIL
Empresa: Registro:
Tipo de Contrato: 4-PRESTAÇÃO DE SERVIÇOS
Ativ. Técnica: 11-EXECUÇÃO DE OBRA OU SERVIÇO TÉCNICO
Área de Comp.: 1110-SERVIÇOS AFINS E CORRELATOS NA MODALIDADE CIVIL
Tipo de Obra: 151 - ESTRUTURAS METÁLICAS

Serviços Contratados

35 PROJETO
50 EXECUÇÃO
64 INSTALAÇÃO DE ESTRUTURA METÁLICA
95 MONTAGEM
130 OUTROS

Dim/Qtde: 80 M2

Dados Compl.: 0

Data de Início: 20/04/2012

Data de Conclusão: 22/04/2012

Entidade de Classe: 388 Vlr. Obra: 3000,00 Vlr. Serviço: 500,00

Vlr. Pago: 40,00 Data de Pgto.: 20/04/2012

Situação da ART: BX P/ OBRA/SERVIÇO CONCLUÍDO INTERNET

Data da Baixa: 10/12/2012

Descrição Complementar

PROJETO INSTALAÇÃO E MONTAGEM DE PALCO ELEVADO, ESTRUTURADO EM ALUMINIO, COM COBERTURA ANTICHAMA, TECIDO ESTRUTURAL.

Verso da ART

Contratantes:

MIORANDO & CIA LTDA

Endereço do Contratante: RUA CARLOS BARBOSA 164

Bairro: JARDIM GISELE CEP: 85900000 Cidade: TOLEDO UF: PR

Local da Obra/Serviço: LAGO MUNICIPAL DIVA PAHIN BARTH S/N

Bairro: CENTRO CEP: 85900000 Quadra: - Lote: -

Cidade: TOLEDO UF: PR

Voltar



MUNICÍPIO DE TOLEDO
Secretaria Municipal da Fazenda
NOTA FISCAL DE SERVIÇOS ELETRÔNICA - NFS-e
www.esnfs.com.br

Número da Nota:
317
Data e Hora da Emissão:
23/04/2012 08:27:06
Operador Emissor:
MIRANDO &

PRESTADOR DE SERVIÇOS

CNPJ: 03969016000103 I.E.: I.M.: 215970 Telefone: 3378-2820
Razão Social: **MIRANDO & CIA LTDA**
Endereço: **RUA CARLOS BARBOSA, 164 - AP 8-1 - S-405 Q-68 JD.GISELA - 85905280**
Município: **TOLEDO** UF: **PR** e-Mail: **contato@produtoranacional.com.br**

TOMADOR DE SERVIÇOS

CPF/CNPJ: 76205606000188 I.E.:
Nome/Razão: **TOLEDO MUNICÍPIO**
Endereço: **RUA RAIMUNDO LEONARDI, 1586 - CENTRO - 85900110**
Município: **Toledo** UF: **PR** e-Mail: **administracao@toledo.pr.gov.br**

Cód. Serviço	Discriminação	Val. Serviço	Dedução	Base Calc.	Aliq.	ISS
3.3	Serviços de sonorização e iluminação do palco n° 02, no Parque Ecológico Diva Paim Barth, para atendimento da 2ª Virada Cultural de Toledo, conforme Contrato n° 218/2012, Licitação Tomada de Preços n° 14/2012, Empenho n° 005854.	4.800,00	0,00	4.800,00	3,87	185,76
3.3	Serviços de sonorização e iluminação do palco n° 01, no Parque Ecológico Diva Paim Barth, para atendimento da 2ª Virada Cultural de Toledo, conforme Contrato n° 218/2012, Licitação Tomada de Preços n° 14/2012, Empenho n° 005854.	7.750,00	0,00	7.750,00	3,87	299,92
3.3	Cessão de palco e estrutura para evento para formação do palco n° 02, no Parque Ecológico Diva Paim Barth, para atendimento da 2ª Virada Cultural de Toledo, conforme Contrato n° 218/2012, Licitação Tomada de Preços n° 14/2012, Empenho n° 005855.	4.800,00	0,00	4.800,00	3,87	185,76
3.3	Cessão de palco e estrutura para evento para formação do palco n° 01, no Parque Ecológico Diva Paim Barth, para atendimento da 2ª Virada Cultural de Toledo, conforme Contrato n° 218/2012, Licitação Tomada de Preços n° 14/2012, Empenho n° 005855.	6.800,00	0,00	6.800,00	3,87	263,16

Total Serviços (R\$) **24.150,00**

Total ISS (R\$) **934,60**

Retenções (R\$)	CORFIS	ISS (3,87%)	PIS	PRPF	CSLL	IRMSF
9,80		934,60	0,00	0,00	0,00	0,00

Total Líquido (R\$) **23.215,40**

OUTRAS INFORMAÇÕES

Esta NFS-e foi emitida com respaldo na Lei 100 / 2009
A tributação desta NFS-e está definida como: Tributado no município
O ISS desta NFS-e será RETIDO pelo Tomador do Serviço
Prestador de serviços optante pelo Simples Nacional
Dados do Tomador alterados pelo Prestador

PROCON TOLEDO - Rua General Estillac Leal, 1529 - sala 1 - Centro - CEP 85900-120 - Toledo - PR
Fone (45) 3277-7555 - Fax (45) 3252-2143 - email: procon@toledo.pr.gov.br

Equipamento - NFS-e - 00000000000000000000000000000000

Código de autenticação: 1F1C18A4BEC34359CC04FK3AC6F6SED6C



Handwritten signature or initials.



CONSELHO REGIONAL DE ENGENHARIA E AGRONOMIA
DO PARANÁ

Certidão de Acervo Técnico

LUIZ FERNANDO GARCIA VICENTE

Carteira Profissional: PR-149059/D

Acervo Técnico Nº.: **7285/2017**

RNP Nº.: 1714736032

Protocolo Nº.: **2017/00451667**

ART Nº.: 20171845686 0..... Registrada: 03/05/2017.....
Empresa Executora.....
Contratante(s).....: MIORANDO & CIA LTDA - CNPJ/CPF: 68.801.067/0001-69...
Tipo de Contrato.....: OUTROS.....
Atividade Técnica.....: EXECUÇÃO DE OBRA OU SERVIÇO TÉCNICO.....
Área de Competência.....: EQUIPAMENTOS, MATERIAIS E MÁQUINAS ELÉTRICAS.....
Tipo de Obra/Serviço.....: SISTEMAS DE SONORIZAÇÃO.....
Serviço Contratado.....: EXECUÇÃO.....
Dimensão.....: 12,00 H/HORA..... Área Existente: 0,00 H/HORA.....
Área Ampliada.....: 0,00 H/HORA..... Área de Reforma: 0,00 H/HORA.....
Dados Complementares: 0,00.....
Local da Obra.....: RUA BANDEIRANTES - CENTRO NÁUTICO MARINA, SN MARINA.
Município/Estado.....: GUAIRA/PR.....
Data de Início.....: 27/04/2017..... Data de Conclusão: 04/05/2017.....
Docto de Conclusão.....: DECLARAÇÃO PROFISSIONAL.....
Descr. Compl. Serv.: SISTEMA DE SOM DE GRANDE PORTE SISTEMA DE SOM DE
MÉDIO PORTE SISTEMA DE ILUMINAÇÃO DE GRANDE PORTE
SISTEMA DE ILUMINAÇÃO DE MÉDIO PORTE.....
Observação.....:

84



CONSELHO REGIONAL DE ENGENHARIA E AGRONOMIA
DO PARANÁ

Certidão de Acervo Técnico

LUIZ FERNANDO GARCIA VICENTE

Carteira Profissional: PR-149059/D

Acervo Técnico Nº.: **7285/2017**

RNP Nº.: 1714736032

Protocolo Nº.: **2017/00451667**

ART Nº.: 20171857412 0..... Registrada: 15/05/2017.....
Empresa Executora.....
Contratante(s).....: MIORANDO & CIA LTDA - CNPJ/CPF: 68.801.067/0001-69...
Tipo de Contrato.....: OUTROS.....
Atividade Técnica.....: EXECUÇÃO DE OBRA OU SERVIÇO TÉCNICO.....
Área de Competência.....: EQUIPAMENTOS, MATERIAIS E MÁQUINAS ELÉTRICAS.....
Tipo de Obra/Serviço.....: SISTEMAS DE GERAÇÃO PRÓPRIA.....
Serviço Contratado.....: EXECUÇÃO.....
Dimensão.....: 12,00 H/HORA..... Área Existente: 0,00 H/HORA.....
Área Ampliada.....: 0,00 H/HORA..... Área de Reforma: 0,00 H/HORA.....
Dados Complementares: 0,00.....
Local da Obra.....: PARQUE DE EXPOSIÇÕES, SN CENTRO.....
Município/Estado.....: OURO VERDE DO OESTE/PR.....
Data de Início.....: 27/04/2017..... Data de Conclusão: 04/05/2017.....
Docto de Conclusão.....: DECLARAÇÃO PROFISSIONAL.....
Descr. Compl. Serv.: SISTEMA DE SOM SISTEMA DE ILUMINAÇÃO GERADOR DE
ENERGIA DE 260KVA.....
Observação.....



CONSELHO REGIONAL DE ENGENHARIA E AGRONOMIA
DO PARANÁ

Certidão de Acervo Técnico

LUIZ FERNANDO GARCIA VICENTE

Carteira Profissional: PR-149059/D

Acervo Técnico Nº.: **7285/2017**

RNP Nº.: 1714736032

Protocolo Nº.: **2017/00451667**

ART Nº.: 20172619736 0..... Registrada: 20/06/2017.....
Empresa Executora.....
Contratante(s).....: MIORANDO & CIA LTDA - CNPJ/CPF: 68.801.067/0001-69...
Tipo de Contrato.....: PRESTAÇÃO DE SERVIÇOS.....
Atividade Técnica.....: PROJETO E EXECUÇÃO DE OBRA OU SERVIÇO TÉCNICO.....
Área de Competência.....: EQUIPAMENTOS, MATERIAIS E MÁQUINAS ELÉTRICAS.....
Tipo de Obra/Serviço.....: INSTALAÇÕES EM BT.....
Serviço Contratado.....: PROJETO.....
EXECUÇÃO.....
Dimensão.....: 100,00 M2..... Área Existente: 0,00 M2.....
Área Ampliada.....: 0,00 M2..... Área de Reforma: 0,00 M2.....
Dados Complementares: 0,00.....
Local da Obra.....: ROD CELSO GARCIA CID KM 377 - SHOPPING CENTER CATUAI,
SN GLEBA FAZENDA PALHANO.....
Município/Estado.....: LONDRINA/PR.....
Data de Início.....: 23/06/2017..... Data de Conclusão: 25/06/2017.....
Docto de Conclusão.....: DECLARAÇÃO PROFISSIONAL.....
Descr. Compl. Serv.....: PROJETO E EXECUÇÃO DE INSTALAÇÕES ELÉTRICAS DA FEIRA
DE IMÓVEIS DO SHOPPING CATUAI DE LONDRINA - PR, PARA:
SERGIO TAKAO SANTA & CIA LTDA - ME. AV. CERRO AZUL,
572, SALA 8, ANDAR 1. VILA CLEÓPATRA CEP: 87010-000
- MARINGA - PR. CNPJ: 05.677.766/0001-29.....
Observação.....:



CONSELHO REGIONAL DE ENGENHARIA E AGRONOMIA
DO PARANÁ

Certidão de Acervo Técnico

LUIZ FERNANDO GARCIA VICENTE

Carteira Profissional:PR-149059/D

Acervo Técnico Nº.:**7285/2017**

RNP Nº.:1714736032

Protocolo Nº.:**2017/00451667**

ART Nº.....:20173106422 0..... Registrada:31/07/2017.....
Empresa Executora.....
Contratante(s).....:MIORANDO & CIA LTDA - CNPJ/CPF: 68.801.067/0001-69...
Tipo de Contrato.....:PRESTAÇÃO DE SERVIÇOS.....
Atividade Técnica.....:EXECUÇÃO DE INSTALAÇÃO, MONTAGEM OU REPARO.....
Área de Competência.:EQUIPAMENTOS, MATERIAIS E MÁQUINAS ELÉTRICAS.....
Tipo de Obra/Serviço:SISTEMAS DE SONORIZAÇÃO.....
Serviço Contratado.:EXECUÇÃO.....
Dimensão.....:100,00 A..... Área Existente:0,00 A
Área Ampliada.....:0,00 A Área de Reforma:0,00 A
Dados Complementares:0,00
Local da Obra.....:ROD CELSO GARCIA CID KM 377 - SHOPPING CENTER CATUAI,
SN GLEBA FAZENDA PALHANO.....
Município/Estado....:LONDRINA/PR.....
Data de Início.....:20/07/2017..... Data de Conclusão:22/07/2017.....
Docto de Conclusão.:DECLARAÇÃO PROFISSIONAL.....
Descr. Compl. Serv.:INSTALAÇÃO A SER MONTADA PARA A PREFEITURA DE
MATELANDIA - CNPJ:76.206.465/0001-65. A SER MONTADO
NA PRAÇA DE CULTURA (AV. DUQUE DE CAXIAS SN,
MATELANDIA).....
Observação.....:



MUNICÍPIO DE TOLEDO
Secretaria Municipal da Fazenda
NOTA FISCAL DE SERVIÇOS ELETRÔNICA - NFS-e
www.esnfs.com.br

Número da Nota:
1517
Data e Hora da Emissão:
04/05/2017 21:15:59
Operador Emissor:
MIORANDO &

PRESTADOR DE SERVIÇOS

CPF/CNPJ: **03969016000103** I.E.: **9064027180** I.M.: **215970** Telefone: **3378-2820**
Nome/Razão: **MIORANDO & CIA LTDA**
Endereço: **RUA CARLOS BARBOSA, 164 - AP S-1 - S-405 Q-68 JD.GISELA - 85905280**
Município: **Toledo** UF: **PR** e-Mail: **contato@locacaonacional.com.br**

TOMADOR DE SERVIÇOS

CPF/CNPJ: **77857183000190** I.E.: I.M.:
Nome/Razão: **MUNICIPIO DE GUAIRA**
Endereço: **AVENIDA CEL OTAVIO COSTA, 126 - CENTRO - 85980000**
Município: **Guaíra** UF: **PR** e-Mail:

Cód.Serviço	Discriminação	Val.Serviço	Dedução	Base Cál.	Alíq.	ISS
3.05	Cessão de estandes, com placas em TS e octanorme, portas, forro e iluminação e tomadas, piso deck, ar condicionado e móveis.	907,20	0,00	907,20	4,65	42,18
12.07	Sistema de sonorização de grande porte, com as características descritas na ordem de compra.	13.680,00	0,00	13.680,00	4,65	636,12
12.07	Sistema de sonorização de médio para grande porte com as características descritas na ordem de compra.	5.320,00	0,00	5.320,00	4,65	247,38
12.07	Sistema de iluminação de grande porte com características descritas na ordem de compra.	3.800,00	0,00	3.800,00	4,65	176,70
12.07	Sistema de iluminação de médio para grande porte conforme especificações da ordem de compra.	2.280,00	0,00	2.280,00	4,65	106,02
3.05	Cessão de Painel de LED 10.000 pixels/mt2, brilho 4.500/8.000 nits, pixels tipo SMD. ORDEM DE COMPRA Nº 2343/2017.	1.064,00	0,00	1.064,00	4,65	49,48
3.05	Cessão de Palco indoor modular para local fechado ou semi aberto; piso de palco indoor em media de 0.50 cm até 01 m de altura.	1.134,00	0,00	1.134,00	4,65	52,73
3.05	Cessão de 125 unidades de fechamento composto por placas metálicas com 2 metros de altura por 2 metros de comprimento.	2.100,00	0,00	2.100,00	4,65	97,65
3.05	Cessão de montagem e desmontagem de Grade disciplinadoras de 2,00x1,20m, com travas especiais.	2.520,00	0,00	2.520,00	4,65	117,18
3.05	Cessão de fechamento para tendas, 5x5m ou 10x10m em lona galvanizada na cor branca.	4.788,00	0,00	4.788,00	4,65	222,64
3.05	Cessão de tenda tipo pirâmide de 10x10m de cobertura.	16.800,00	0,00	16.800,00	4,65	781,20
3.05	Cessão de montagem e desmontagem de tenda tipo pirâmide de 5x5m.	8.694,00	0,00	8.694,00	4,65	404,27
3.05	Cessão camarim incluindo fornecimento de todo o material necessário para a instalação do camarim em estrutura de alumínio.	4.200,00	0,00	4.200,00	4,65	195,30



Total Serviços (R\$)	67.287,20					
Total ISS (R\$)	3.128,85					
Retenções (R\$)	COFINS	ISS (4,65)	PIS	IRRF	CSLL	INSS
	0,00	3.128,85	0,00	0,00	0,00	0,00
Total Líquido (R\$)	64.158,35					

OUTRAS INFORMAÇÕES

Esta NFS-e foi emitida com respaldo na Lei R 100 / 2009
A tributação desta NFS-e está definida como: Tributado em outro município (Guaíra).
O ISS desta NFS-e será RETIDO pelo Tomador do Serviço.
Prestador de serviços optante pelo Simples Nacional.

DISCRIMINAÇÃO DE IMPOSTOS

Tributos totais estimados nesta nota fiscal (Lei 12.741/2012): 13,68 % R\$ 9.204,88.

PROCON TOLEDO - Rua General Estilac Leal, 1529 - sala 1 - Centro - CEP 85900-120 - Toledo - PR
Fone (45) 3277-7555 - Fax (45) 3252-2143 - email: procon@toledo.pr.gov.br

Equiplano - NFS-e 500.2003p

Autenticidade verificada em 11/04/2018 às 14:31:39
Código de autenticidade: AD48870B.033AEF66.22422750.75C8A157



48

**MUNICÍPIO DE TOLEDO**

Secretaria Municipal da Fazenda

NOTA FISCAL DE SERVIÇOS ELETRÔNICA - NFS-e

www.esnfs.com.br

Número da Nota:

1522

Data e Hora da Emissão:

05/05/2017 14:11:38

Operador Emissor:

MIORANDO &**PRESTADOR DE SERVIÇOS**CPF/CNPJ: **03969016000103**I.E.: **9064027180**I.M.: **215970**Telefone: **3378-2820**Nome/Razão: **MIORANDO & CIA LTDA**Endereço: **RUA CARLOS BARBOSA, 164 - AP S-1 - S-405 Q-68 JD.GISELA - 85905280**Município: **Toledo**UF: **PR**e-Mail: **contato@locacaonacional.com.br****TOMADOR DE SERVIÇOS**CPF/CNPJ: **80880107000100**

I.E.:

I.M.:

Nome/Razão: **PREFEITURA DO MUNICIPIO DE OURO VERDE DO OESTE**Endereço: **Rua Curitiba, 657 - Prefeitura - 85933000**Município: **Ouro Verde do Oeste**UF: **PR**e-Mail: **controle_ov@terra.com.br**

Cód.Serviço	Discriminação	Val.Serviço	Dedução	Base Cál.	Alíq.	ISS
3.05	Cessão de barricadas, em estrutura metálica, c/ medidas mínimas de 1,00m de largura x 1,10m de altura.	840,00	0,00	840,00	4,65	39,06
12.07	Cessão de equipamentos de som e luzes, c/ estrutura completa (para o dia 27/04/17). Conforme Contrato.	7.700,00	0,00	7.700,00	4,65	358,05
3.05	Cessão de gerador de energia, silenciado, cabinado e c/ isolamento acústico abastecido, c/potência mínima de 260 KVA.	6.000,00	0,00	6.000,00	4,65	279,00
3.05	Cessão de tapume metálico, c/ as seguintes medidas mínimas: c/ 2,5m comprimento x 2,0m de altura e c/ suportes p/ fixação.	10.950,00	0,00	10.950,00	4,65	509,18
3.05	Cessão de tenda c/as seguintes características e dimensões mínimas: -tenda tamanho 5X5m, c/ altura mínima de 3,5m, c/ cobertura em lona branca anti-chama.	2.400,00	0,00	2.400,00	4,65	111,60
3.05	Cessão de tenda c/as seguintes características e dimensões mínimas: - tenda tamanho 10x10m, c/ altura mínima de 3,5m, c/ cobertura em lona branca anti-chama.	5.700,00	0,00	5.700,00	4,65	265,05

PROCESSO LICITATÓRIO nº 018/2017 - MODALIDADE PREGÃO nº 013/2017.
CONTRATO ADMINISTRATIVO DE PRESTAÇÃO DE SERVIÇOS nº 062/2017.

Dados Bancários:

BANCO DO BRASIL

AGÊNCIA: 0587-8

C/c: 53959-7

BANCO: 001

MIORANDO & CIA LTDA

CNPJ: 03.969.016/0001-03

Total Serviços (R\$) **33.590,00**Total ISS (R\$) **1.561,94**

Retenções (R\$)	COFINS	ISS (4,65)	PIS	IRRF	CSLL	INSS
	0,00	1.561,94	0,00	0,00	0,00	0,00

Total Líquido (R\$) **32.028,06****OUTRAS INFORMAÇÕES**

Esta NFS-e foi emitida com respaldo na Lei R 100 / 2009

A tributação desta NFS-e está definida como: Tributado em outro município (Ouro Verde do Oeste).

O ISS desta NFS-e será RETIDO pelo Tomador do Serviço.

Prestador de serviços optante pelo Simples Nacional.

DISCRIMINAÇÃO DE IMPOSTOS

Tributos totais estimados nesta nota fiscal (Lei 12.741/2012): 13,68 % R\$ 4.595,11.

PROCON TOLEDO - Rua General Estillac Leal, 1529 - sala 1 - Centro - CEP 85900-120 - Toledo - PR
Fone (45) 3277-7555 - Fax (45) 3252-2143 - e-mail: procon@toledo.pr.gov.br

Equipiano - NFS-e 500.2003p

Autenticidade verificada em 11/04/2018 às 14:32:23

Código de autenticidade: 26876BFB.D4D20EFB.8D285306.73258B7C



Handwritten signature and initials.

CONTRATO PARTICULAR DE PRESTAÇÃO DE SERVIÇOS TÉCNICOS DE ENGENHARIA

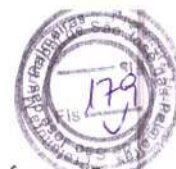

Que entre si fazem, de um lado na condição de **CONTRATANTE** a Empresa **MIORANDO EVENTOS LTDA**, com sede e foro na Rua Carlos Barbosa, 164, Jd. Gisela, em Toledo-PR, inscrita no CNPJ n. 03.969.016/0001-03, neste ato representada por sua proprietária a Sra. , **LEVINA MARIA ZORZO MIORANDO**, brasileira, casada, do comércio, residente e domiciliado em Toledo-Paraná, portador da RG n. **3.409.139-0** e CIC n. **488.339.409-34**, e de outro lado na condição de **CONTRATADO** o Sr. **JORGE EDUARDO HUYER**, brasileiro, maior, residente e domiciliado em **TOLEDO-PARANÁ**, portador do RG n° 20.2981.581-4, CIC n. 325.591.009-91 e Registro no CREA sob n° PR- (20329/D); firmam o presente nas seguintes cláusulas e condições:

PRIMEIRA: Por este Contrato Particular de Prestação de Serviços Técnicos de Engenharia Civil, a empresa **CONTRATANTE**, contrata, como de fato contratada tem o **CONTRATADO**, para assumir a Responsabilidade Técnica perante o **CREA/PR – CONSELHO REGIONAL DE ENGENHARIA E AGRONOMIA**, em serviços que a empresa contratante desempenhar.

SEGUNDA: O preço certo e ajustado pela presente contratação é de 07 (SETE) salário mínimo regionais, vigente, atualmente R\$ 9.240,00 (NOVE MIL DUZENTOS E QUARENTA REIAS).

TERCEIRA: O prazo pelo qual o Sr. **JORGE EDUARDO HUYER** foi contratado é de 04 anos (**QUATRO ANOS**), tendo início nesta data, ou seja, **06 de JUNHO de 2023**, podendo o presente instrumento ser rescindido por qualquer uma das partes mediante aviso por escrito de 30(trinta) dias de antecedência.

QUARTA: O **CONTRATADO** deverá cumprir no mínimo 4 horas diária de prestação de serviço.

QUINTA: O **CONTRATADO** deverá cumprir todas as responsabilidades legais e cabíveis com os serviços em que a empresa necessitar dos respectivos serviços profissionais.

SEXTA: De comum acordo elegem o Foro da Comarca de Toledo-Paraná, para nele serem dirimidas todas e quaisquer dúvidas que possam surgir deste instrumento.

E, por estarem ambas as partes ajustadas e contratadas, lavram, datam e assinam o presente em três vias de igual teor e forma, na presença de duas testemunhas expressamente capazes.

Toledo-PR, 06 de JUNHO de 2023

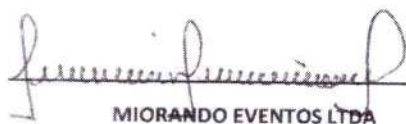
MIORANDO EVENTOS LTDA

LEVINA MARIA ZORZO MIORANDO

CPF: 488.339.409-34

CONTRATANTE

JORGE EDUARDO HUYER

CPF: 325.591.009-91

CREA-PR: (20329/D);

CONTRATADO



CONTRATO PARTICULAR DE PRESTAÇÃO DE SERVIÇOS TÉCNICOS DE ENGENHARIA



Que entre si fazem, de um lado na condição de **CONTRATANTE** a empresa **MIORANDO EVENTOS LTDA**, com sede e foro na Rua Carlos Barbosa, 164, Jd. Gisela, em Toledo-PR, inscrita no CNPJ n. 03.969.016/0001-03, neste ato representada por sua proprietária a Sra. **LEVINA MARIA ZORZO MIORANDO**, brasileira, casada, do comércio, residente e domiciliado em Toledo-Paraná, portador da RG n. 3.409.139-0 e CIC n. 488.339.409-34, e de outro lado na condição de **CONTRATADO** o Sr. **LUIZ FERNANDO GARCIA VICENTE**, brasileiro, maior, residente e domiciliado em **CASCADEL-PARANÁ**, portador do RG n° 4.063.656.501, CIC n. 010.872.200-76 e Registro no CREA sob n° PR- (149059/D); firmam o presente nas seguintes cláusulas e condições:

PRIMEIRA: Por este Contrato Particular de Prestação de Serviços Técnicos de Engenharia Elétrica, a empresa **CONTRATANTE**, contrata, como de fato contratada tem o **CONTRATADO**, para assumir a Responsabilidade Técnica perante o **CREA/PR – CONSELHO REGIONAL DE ENGENHARIA E AGRONOMIA**, em serviços que a empresa contratante desempenhar.

SEGUNDA: O preço certo e ajustado pela presente contratação é de 02 (DOIS) salário-mínimo regionais, vigente, atualmente R\$ 2.640,00 (DOIS MIL, SEISCENTOS E QUARENTA REAIS).

TERCEIRA: O prazo pelo qual o Sr. **LUIZ FERNANDO GARCIA VICENTE** foi contratado é de 04 anos (**QUATRO ANOS**), tendo início nesta data, ou seja, **21 DE MAIO de 2023**, podendo o presente instrumento ser rescindido por qualquer uma das partes mediante aviso por escrito de 30(trinta) dias de antecedência.

QUARTA: O **CONTRATADO** deverá cumprir no mínimo 10 horas semanais de prestação de serviço, às quintas-feiras e sexta-feira das 13 horas às 18 horas.

QUINTA: O **CONTRATADO** deverá cumprir todas as responsabilidades legais e cabíveis com os serviços em que a empresa necessitar dos respectivos serviços profissionais.

SEXTA: De comum acordo elegem o Foro da Comarca de Toledo-Paraná, para nele serem dirimidas todas e quaisquer dúvidas que possam surgir deste instrumento.

E, por estarem ambas as partes ajustadas e contratadas, lavram, datam e assinam o presente em três vias de igual teor e forma, na presença de duas testemunhas expressamente capazes.

Toledo-PR, 21 de MAIO de 2023

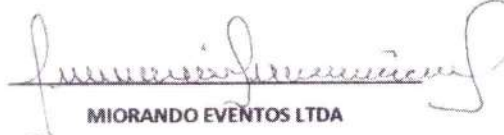
MIORANDO EVENTOS LTDA
LEVINA MARIA ZORZO MIORANDO
CPF: 488.339.409-34
CONTRATANTE

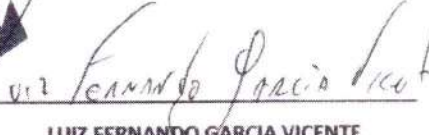
LUIZ FERNANDO GARCIA VICENTE
CPF: 010.872.200-76
CREA-PR: (149059/D);
CONTRATADO



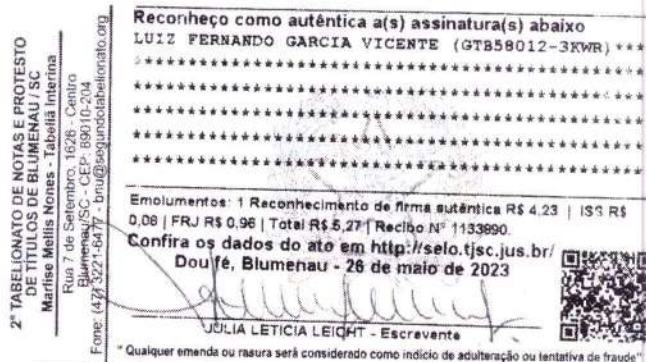



O Conselho Regional de Engenharia e Agronomia do Paraná-CREA-PR, certifica que o(a) profissional abaixo encontra-se regularmente registrado(a) nos termos da Lei Federal nº 5.194/66 possibilitando-o(a) a exercer sua profissão no Estado do Paraná, circunscrita à(s) atribuição(ões) constantes de seu registro.

Certidão nº: 9919/2025

Validade: 29/07/2025

Nome civil:
JORGE EDUARDO HUYER

CPF:
325.591.009-91

Carteira - CREA-PR Nº:
PR-20329/D

Documento de Identidade:
2029815814

Registro Nacional:
1700942565

Órgão emissor:
SSP-RS/RS

Registrado(a) desde:
09/11/1988

Filiação:
PAI: RUY WALTER HUYER
MÃE: EDVIGES LOURDES HUYER

Naturalidade:
ARROIO DO MEIO/RS

Encontra-se quite com o exercício 2025.

Não possui débito(s) referente a processo(s) de fiscalização e/ou dívida ativa até a presente data.

TÍTULOS

Título: ENGENHEIRO CIVIL

UNIVERSIDADE ESTADUAL DE MARINGÁ

Data da Colação de Grau: 17/09/1988 - Diplomação: 17/09/1988

Situação: Regular

Atribuições profissionais:

Lei Federal N.º 5.194/1966 - Art. 7º de 24/12/1966

Obs.: Possui competência profissional para as atividades do art. 7º da Lei Federal N.º 5.194/1966 nos campos de atuação do art. 28 do Decreto Federal N.º 23.569/1933 e do art. 7º da Resolução do Confea N.º 218/1973.

Resolução do Confea N.º 218/1973 - Art. 7º de 29/06/1973

Decreto Federal N.º 23.569/1933 - Art. 28º de 11/12/1933

RESPONSABILIDADE TÉCNICA/QUADRO TÉCNICO:

MIORANDO EVENTOS LTDA

CNPJ: 03969016000103

Desde: 14/12/2012 Carga Horária: 4h

JORGE EDUARDO HUYER

CNPJ: 26405233000168

Desde: 15/06/2015 Carga Horária: 4h

Para fins de: Licitações



Certificamos que caso ocorra(m) alteração(ões) nos elementos contidos neste documento, esta Certidão perderá sua validade para todos os efeitos.

A autenticidade desta certidão poderá ser confirmada na página do CREA-PR (<http://www.crea-pr.org.br>), através do protocolo n.º 30002/2025, ressaltando a impossibilidade de execução de quaisquer serviços ou obras sem a participação efetiva de seu(s) responsável(eis) técnico(s).

Emitida via Internet em 27/01/2025 11:15:56

Dispensa-se a assinatura neste documento, conforme Instrução de Serviço N° 03/2021.

A falsificação deste documento constitui-se em crime previsto no Código Penal Brasileiro, sujeitando o autor à respectiva ação penal.



CREA-PR
Conselho Regional de Engenharia
e Agronomia do Paraná

Certidão de Registro Profissional e Negativa de Débitos



O Conselho Regional de Engenharia e Agronomia do Paraná-CREA-PR, certifica que o(a) profissional abaixo encontra-se regularmente registrado(a) nos termos da Lei Federal nº 5.194/66 possibilitando-o(a) a exercer sua profissão no Estado do Paraná, circunscrita à(s) atribuição(ões) constantes de seu registro.

Certidão nº: 9918/2025

Validade: 29/07/2025

Nome civil:
LUIZ FERNANDO GARCIA VICENTE

CPF:
010.872.200-76

Carteira - CREA-PR Nº:
PR-149059/D

Documento de Identidade:
4063656501

Registro Nacional:
1714736032

Órgão emissor:
SSP/RS/RS

Registrado(a) desde:
17/09/2015

Filiação:
PAI: JOÃO ANTONIO BARCELOS VICENTE
MÃE: VILMA DE LEMOS GARCIA

Naturalidade:
SANTO ANTONIO DAS MISSOES/RS

Encontra-se quite com o exercício 2025.

Não possui débito(s) referente a processo(s) de fiscalização e/ou dívida ativa até a presente data.

TÍTULOS

Título: ENGENHEIRO ELETRICISTA

UNIVERSIDADE FEDERAL DE SANTA MARIA

Data da Colação de Grau: 23/12/2010 - Diplomação: 04/01/2011

Situação: Regular

Atribuições profissionais:

Resolução do Confea N.º 218/1973 - Art. 9º de 29/06/1973

Resolução do Confea N.º 218/1973 - Art. 8º de 29/06/1973

RESPONSABILIDADE TÉCNICA/QUADRO TÉCNICO:

MIORANDO EVENTOS LTDA

CNPJ: 03969016000103

Desde: 25/07/2019 Carga Horária: 10h

LUCIANE ZORNITTA ROSSI - ME

CNPJ: 09103054000157

Desde: 27/08/2024 Carga Horária: 1h

Para fins de: Licitações

Certificamos que caso ocorra(m) alteração(ões) nos elementos contidos neste documento, esta Certidão perderá sua validade para todos os efeitos.

A autenticidade desta certidão poderá ser confirmada na página do CREA-PR (<http://www.crea-pr.org.br>), através do protocolo n.º 30001/2025, ressaltando a impossibilidade de execução de quaisquer serviços ou obras sem a participação efetiva de seu(s) responsável(eis) técnico(s).

Emitida via Internet em 27/01/2025 11:15:23

Dispensa-se a assinatura neste documento, conforme Instrução de Serviço N° 03/2021.

A falsificação deste documento constitui-se em crime previsto no Código Penal Brasileiro, sujeitando o autor à respectiva ação penal.



CREA-PR
Conselho Regional de Engenharia
e Agronomia do Paraná

Certidão de Registro de Pessoa Jurídica e Negativa de Débitos



O Conselho Regional de Engenharia e Agronomia do Paraná-CREA-PR, certifica que a empresa encontra-se regularmente registrada nos termos da Lei Federal nº 5.194, de 24 de dezembro de 1966, estando habilitada a exercer suas atividades no Estado do Paraná, circunscrita à(s) atribuição(ões) de seu(s) responsável(eis) técnico(s).

Certidão nº: 9916/2025

Validade: 29/07/2025

Razão social:
MIORANDO EVENTOS LTDA

CNPJ:
03.969.016/0001-03

Num. Registro:
54292

Data do Registro:
14/12/2012

Capital Social:
R\$ 100.000,00

Endereço:
RUA CARLOS BARBOSA, 164, SALA 01, PARQUE RESIDENCIAL GISELA

CEP:
85905-280

Cidade:
TOLEDO-PR

Nº da Alteração Contratual:
5

Data da última alteração:
17/11/2022

Objetivo Social:

LOCAÇÃO DE APARELHAGEM DE SOM, SERVIÇOS DE SONORIZAÇÃO DE AMBIENTES; SERVIÇOS DE SONORIZAÇÃO VOLANTE - SOM DE RUA; ESTÚDIO DE GRAVAÇÕES; PROMOÇÃO, ORGANIZAÇÃO E REALIZAÇÃO DE SHOWS E EVENTOS; LOCAÇÃO DE ESTRUTURA FÍSICA DE PALCO MOVEL E SEUS COMPONENTES; LOCAÇÃO DE BANHEIROS QUÍMICOS; LOCAÇÃO DE COLCHOES, MESAS E CADEIRAS, ESTRUTURAS DE TRELÍCAS EM ALUMÍNIO, MOVEIS PARA EVENTOS E DECORAÇÃO DE AMBIENTES, FORRAÇÃO EM CARPE, TABLADOS, PROJETORES, TELEVISORES, APARELHOS DE CD/DVD, PORTA BANNERS, DISCIPLINADORES, FECHAMENTO EM LATA, BILHETERIA, STANDES PARA FEIRAS, TOTENS EM ALUMÍNIO, POLTRONAS, PUFES, CAMINHÃO DE PALCO, APARELHOS DE ILUMINAÇÃO, IMPRESSÃO DE BANNERS E MATERIAIS DIVERSOS, DISTRIBUIÇÃO DE MATERIAIS DIVERSOS, MÃO DE OBRA TERCEIRIZADA PARA SERVIÇOS DIVERSOS E SHOWS PIROTECNICOS, MOBILIÁRIOS DIVERSOS, MONTAGEM E DESMONTAGEM DE STANDES, COMÉRCIO DE MOBILIÁRIO E TENDAS, SERVIÇOS DE LIMPEZA EM GERAL; CONFECCÃO DE PLACAS E PAINÉIS, ADESIVOS, PLACAS, FACHADAS, LONAS, IMPRESSOS PUBLICITÁRIOS E PROMOCIONAIS, BANNERS, OUTDOORS, FAIXAS, LUMINOSOS, PLOTAGEM DE VEÍCULOS, IMPRESSÃO DIGITAL.

Restrição de atividade:

Atividades circunscritas a atribuição do responsável técnico.

Encontra-se quite com o exercício 2025

Não possui débito(s) referente a processo(s) de fiscalização e/ou dívida ativa até a presente data.

Responsáveis técnicos pela Matriz - CNPJ: 03.969.016/0001-03

NOME CIVIL: JORGE EDUARDO HUYER

Carteira: PR-20329/D - Data de expedição: 09/11/1988

Desde 14/12/2012 - Carga horária: 4h

Situação: Ativo

TÍTULO: ENGENHEIRO CIVIL - Situação: Regular

Lei Federal N.º 5.194/1966 - Art. 7º

Obs.: Possui competência profissional para as atividades do art. 7º da Lei Federal N.º 5.194/1966 nos campos de atuação do art. 28 do Decreto Federal N.º 23.569/1933 e do art. 7º da Resolução do Confea N.º 218/1973.

TÍTULO: ENGENHEIRO CIVIL - Situação: Regular

Decreto Federal N.º 23.569/1933 - Art. 28º

TÍTULO: ENGENHEIRO CIVIL - Situação: Regular

Resolução do Confea N.º 218/1973 - Art. 7º

NOME CIVIL: LUIZ FERNANDO GARCIA VICENTE

Carteira: PR-149059/D - Data de expedição: 17/09/2015

Desde 25/07/2019 - Carga horária: 10h

Desde 18/08/2017 até 06/07/2019 - Carga horária: 10h

Situação: Ativo

TÍTULO: ENGENHEIRO ELETRICISTA - Situação: Regular



CREA-PR

Conselho Regional de Engenharia
e Agronomia do Paraná

Certidão de Registro de Pessoa Jurídica e Negativa de Débitos



Resolução do Confea N.º 218/1973 - Art. 8º

TÍTULO: ENGENHEIRO ELETRICISTA - Situação: Regular

Resolução do Confea N.º 218/1973 - Art. 9º

Para fins de: Licitações

Certificamos que caso ocorra(m) alteração(ões) nos elementos contidos neste documento, esta Certidão perderá sua validade para todos os efeitos.

A autenticidade desta certidão poderá ser confirmada na página do CREA-PR (<http://www.crea-pr.org.br>), através do protocolo n.º 29995/2025, ressaltando a impossibilidade de execução de quaisquer serviços ou obras sem a participação efetiva de seu(s) responsável(eis) técnico(s).

Emitida via Internet em 27/01/2025 11:13:20

Dispensa-se a assinatura neste documento, conforme Instrução de Serviço N° 03/2021.

A falsificação deste documento constitui-se em crime previsto no Código Penal Brasileiro, sujeitando o autor à respectiva ação penal.



PREFEITURA DO MUNICÍPIO DE TOLEDO
ESTADO DO PARANÁ SECRETARIA DA SAÚDE
DEPARTAMENTO DE VIGILÂNCIA EM SAÚDE



PROTOCOLO Nº 31.285/2023

DECLARAÇÃO DE DISPENSA DE LICENÇA SANITÁRIA PARA FUNCIONAMENTO
DLSF Nº 1.139/2.023

Declaramos, para os devidos fins, conforme estabelecido pela **RESOLUÇÃO ESTADUAL Nº 1.034/2020**, que o estabelecimento: **MIORANDO EVENTOS LTDA - CNPJ Nº 03.969.016/0001-03**, com endereço à: **RUA CARLOS BARBOSA, 164, JD. GISELA**, no Município de Toledo, no Estado do Paraná, está **dispensado da licença sanitária** dos ramos de atividade listados abaixo, considerando a legislação sanitária vigente.

Código / CNAE - Descrição da Atividade (Subclasse CNAE)

ATIVIDADES:

77.39-0-03 - Aluguel de palcos, coberturas e outras estruturas de uso temporário, exceto andaimes
90.01-9-02 - Produção musical
90.01-9-06 - Atividades de sonorização e de iluminação
82.30-0-01 - Serviços de organização de feiras, congressos, exposições e festas
90.0*-9-99 - Artes cênicas, espetáculos e atividades complementares não especificadas anteriormente
59.20-1-00 - Atividades de gravação de som e de edição de música
18.13-0-01 - Impressão de material para uso publicitário
18.13-0-99 - Impressão de material para outros usos
43.29-1-01 - Instalação de painéis publicitários

O representante legal do estabelecimento em epígrafe fica ciente da possibilidade de fiscalização por parte dos órgãos competentes

Toledo – PR, em 28 de JUNHO de 2023.

Juliana Beuz Konno
Diretora do Depto. de Vigilância em Saúde
Portaria nº 358 de 05/07/2021



CERTIFICADO DE DISPENSA DE LICENCIAMENTO AMBIENTAL ESTADUAL

O Instituto Água e Terra, com base na legislação ambiental e demais normas pertinentes, e tendo em vista o contido no expediente protocolado sob o nº 19.160.533-0, concede CERTIFICADO DE DISPENSA DE LICENCIAMENTO AMBIENTAL ESTADUAL nas condições e restrições abaixo especificadas.

1. IDENTIFICAÇÃO DO EMPREENDEDOR

CPF/CNPJ
 03.969.016/0001-03
 RG/Inscrição Estadual
 9064027180
 Bairro
 Jardim Gisela

Nome/Razão Social
MIORANDO & CIA LTDA
 Logradouro e Número
 Rua Carlos Barbosa, 164, SALA 01

Município / UF
 Toledo/PR

CEP
 85.905-280

2. IDENTIFICAÇÃO DO EMPREENDIMENTO

Atividade
Atividades de limpeza
 Atividade Específica
 Sanitários químicos para uso em eventos

Porte
 Pequeno

Detalhes da Atividade
 Limpeza de banheiros químicos

Coordenadas UTM (E-N)
 223857,6 - 7264055,6
 Bacia Hidrográfica
 Paraná 3

Logradouro e Número
 Rua Carlos Barbosa, 164
 Bairro
 Jardim Gisela

Município / UF
 Toledo/PR

CEP
 85.905-280

3. CARACTERÍSTICAS DO EMPREENDIMENTO

3.2 ÁGUA UTILIZADA

Origem Água
 Rede Pública

Tipo de Uso
 Humano

Volume (m³/hora)
 0,30

Nº Outorga

Coordenadas UTM (E-N)

3.3 EFLUENTES LÍQUIDOS

Origem Efluente
 Efluente de esgoto sanitário

Forma Tratamento
 Rede Pública

Destino Final
 Rede Pública

Vazão (m³/hora)
 0,50

Nº Outorga

Coordenadas UTM (E-N)

3.7 RESÍDUOS SÓLIDOS

Código e Descrição

150102 - Embalagens de plástico

200101 - Papel e cartão

200399 - Resíduos urbanos e equiparados não anteriormente especificados

Quant./Dia
 0,01 kg
 0,01 kg
 0,01 kg

Destino Final
 Reciclagem externa
 Reciclagem externa
 Aterro Sanitário

Obs.: As informações das sessões 1, 2 e 3 são de responsabilidade do requerente.

4. CONDICIONANTES

1. A presente Dispensa de Licenciamento Ambiental Estadual - DLAE foi emitida com o que estabelece o Artigo 3º, Inciso II, da Resolução CEMA 107/2020, de 09 de Setembro de 2020, Resolução SEMA 51/2009, de 23 de Outubro de 2009 e com base nas informações apresentadas pelo requerente e não dispensa, tão pouco, substitui quaisquer outros Alvarás e/ou Certidões de qualquer natureza a que, eventualmente, esteja sujeita, exigidas pela legislação federal, estadual ou municipal.

2. Esta declaração está vinculada à exatidão das informações apresentadas pelo interessado e não exime o empreendedor do cumprimento das exigências ambientais estabelecidas em disposições legais, regulamentares e em normas técnicas aplicáveis ao caso e o sujeito à fiscalização e anulação da presente declaração, caso sejam constatadas irregularidades, bem como à autuação e imposição de sanções administrativas cabíveis.

3. Os critérios adotados para emissão da presente DLAE poderão ser reformulados e/ou complementados de acordo com o desenvolvimento científico e tecnológico e a necessidade de preservação ambiental.

4. O não cumprimento à legislação ambiental vigente sujeitará a empresa e/ou seus representantes, às sanções previstas na Lei Federal 9.605/98, e seus decretos regulamentadores.

5. No caso de destinação final de resíduos sólidos deverão ser atendidos os requisitos da Portaria IAP 212/2019 e/ou Resolução CEMA 76/2009, observando a necessidade de Autorização Ambiental.

6. Não será permitido qualquer tipo de ocupação, construção e/ou obra em área de preservação permanente.

7. Fica proibida a queima a céu aberto de qualquer tipo de material, exceto nos casos definidos no artigo 15 da Resolução SEMA nº016/14.

8. Caso necessite de movimentação de solo e o volume ultrapassar a 100,00 m³, deverá solicitar autorização junto a este Instituto.

9. Em ocorrendo a necessidade da remoção de qualquer tipo de cobertura vegetal na área da empresa, esta deverá ser precedida de Autorização específica a ser obtida junto a este Instituto, conforme estabelecido na legislação vigente.

10. A presente Dispensa de Licença Ambiental Estadual - DLAE, não autoriza a utilização de recursos hídricos, bem como o lançamento de efluentes líquidos em corpos hídricos.

11. Para utilização de recursos hídricos, bem como o lançamento de efluentes líquidos em corpos hídricos deverá possuir a Outorga ou a Dispensa de Outorga junto este Instituto.

Curitiba, 04 de Julho de 2022

Esta declaração está vinculada à exatidão das informações apresentadas pelo interessado e não exime o empreendedor do cumprimento das exigências ambientais estabelecidas em disposições legais, regulamentares e em normas técnicas aplicáveis ao caso e o sujeito à fiscalização e anulação da presente declaração, caso sejam constatadas irregularidades bem como à autuação e imposição de sanções administrativas cabíveis. O Instituto Água e Terra poderá, a qualquer momento, invalidá-la caso verifique discordância entre as informações e as características reais do empreendimento. Quaisquer alterações ou expansões nos processos de produção ou volumes produzidos pela indústria e alterações ou expansões no empreendimento, deverão ser licenciados pelo Instituto Água e Terra. Este CERTIFICADO DE DISPENSA DE LICENCIAMENTO AMBIENTAL ESTADUAL deverá ser afixado em local visível.

Assinatura do Representante



Digitally signed by
 INSTITUTO ÁGUA E
 TERRA 68596162000178
 Date: 2022.07.04
 08:51:59 BRT

JOSE VOLNEI BISOGNIN
 Gabinete da Presidência



Ministério do Meio Ambiente
Instituto Brasileiro do Meio Ambiente e
dos Recursos Naturais Renováveis

**COMPROVANTE DE INSCRIÇÃO**

N.º de registro no banco de dados do Ibama: **6330249**

CPF/CNPJ: **525.344.569-20**

Nome/Razão Social/Endereço

**ENIO CARLOS MIORANDO
RUA CARLOS BARBOSA
JARDIM GISELE
TOLEDO/PR 85905-280**

Atividades Potencialmente Poluidoras

Não existem atividades potencialmente poluidoras

Observações:

1 - Este cartão é o documento comprobatório de inscrição no Cadastro Técnico Federal - CTF e de uso obrigatório nos casos legalmente determinados. Para qualquer orientação de natureza cadastral, procure a unidade local do cadastro do IBAMA.

3 - Para verificar a regularidade desta pessoa junto ao IBAMA, visite <http://www.ibama.gov.br> e procure Serviços On-Line, depois Consulta de Regularidade.

4 - Este certificado não habilita o interessado ao exercício da(s) atividade(s) descrita(s), sendo necessário, conforme o caso de obtenção de licença, permissão ou autorização específica após análise técnica do IBAMA, do programa ou projeto correspondente.

5 - No caso de encerramento de qualquer atividade especificada neste certificado, o interessado deverá comunicar ao IBAMA, obrigatoriamente, no prazo de 30 (trinta) dias, a ocorrência para atualização do sistema.

6 - Este certificado não substitui a necessária licença ambiental emitida pelo órgão competente.

7 - Este certificado não habilita o transporte de produtos ou subprodutos florestais e faunísticos.

Data de emissão: **09/09/2022**

Autenticação: **j33s.wjnz.uwpl.7g8d**



CONTRATO PARTICULAR DE PRESTAÇÃO DE SERVIÇOS



CONTRATADA

Razão Social: PARANÁ AMBIENTAL GESTÃO GLOBAL DE RESÍDUOS LTDA**CNPJ:** 07.911.409/0001-09**Endereço:** Rod. BR 277 km 573 - Fazenda São Domingos**Bairro:** Zona Rural**Cidade:** Cascavel**Responsável:** Scheila Maiara Dal Posso Pedroso**Insc.Est.:** Isento**Número:** S/N**Cep:** 85.818 - 560**Estado:** Paraná**CPF:** 072.756.249-58

CONTRATANTE

Razão Social: MIORANDO E CIA LTDA**CNPJ:** 03.969.016/0001-03**Endereço:** Rua Carlos Barbosa**Bairro:** Zona Rural**Cidade:** Toledo**Responsável:** Levina Maria Zorzo Miorando**Insc.Est.:****Número:** 164**Cep:** 85.905-280**Estado:** Parana**CPF:** 488.339.409-34

Pelo presente instrumento, atendida a melhor forma de direito, de um lado, a **CONTRATADA**, e de outro lado a empresa, **CONTRATANTE**, resolvem de comum acordo estabelecer o presente contrato de prestação de serviços, que mutuamente aceitam, outorgam e se obrigam e que se regerá mediante as seguintes cláusulas e condições:

I - DO OBJETO

CLÁUSULA 1ª: O presente contrato tem por objeto a prestação pela **CONTRATADA**, de serviços de transporte, tratamento e disposição final de Resíduos Classe I e/ou II sólidos e/ou líquidos de acordo com a classificação de resíduos definida pela Associação Brasileira de Normas Técnicas – ABNT, na sua norma NBR – 10.004, e o acordado entre as partes.

CLÁUSULA 2ª: Serão classificados os resíduos através de análise preliminar conforme NBR's 10004, 10005 e 10006. Caso seja necessário, será de responsabilidade da **CONTRATANTE** o envio da amostra a laboratório externo e o pagamento de todas as custas deste envio e da execução dos serviços prestados.

Parágrafo Único: A análise de classificação deverá ser realizada para cada tipo ou mistura de resíduos preliminarmente antes da primeira coleta e sequencialmente quando houver alteração da composição do mesmo ou quando a **CONTRATADA** julgar necessário para fins de comprovação dos resíduos recebidos.

II - COLETA, ACONDICIONAMENTO, TRANSPORTE E DESTINO FINAL DOS RESÍDUOS

CLÁUSULA 3ª: O transporte dos resíduos gerados será realizado pelas empresas do Grupo Paraná Ambiental devidamente licenciadas no IAT – Instituto Água e Terra do Paraná. A **CONTRATADA** reserva-se o direito de terceirização do serviço de transporte a empresa licenciadas para o serviço, sem ônus para a **CONTRATANTE**, além dos estabelecidos abaixo. Caso a **CONTRATADA** realize a terceirização dos serviços aqui estabelecidos, fornecerá as licenças ambientais validas para execução do objeto desse contrato.

CLÁUSULA 4ª: Para prestação do serviço poderão ser disponibilizados os equipamentos (containers) de acordo com a demanda gerada, para o armazenamento dos resíduos. Para tal, a **CONTRATANTE** assume responsabilidade pelo zelo e cuidado com os equipamentos disponibilizados, não sendo permitido a perfuração ou corte nos mesmos, nem a utilização do equipamento para outro fim que não a disposição dos resíduos abaixo contratados.

Parágrafo Primeiro: É de responsabilidade da **CONTRATANTE** a correta segregação dos resíduos conforme sua classificação. Caso ocorra mistura de resíduos entre as Classes I e Classe IIA ou IIB, estes serão classificados e destinados como Classe I (resíduos contaminados).

Parágrafo Segundo: São de responsabilidade da **CONTRATANTE**, em casos dolosos, os danos causados por esta aos equipamentos da **CONTRATADA** enquanto estes estiverem nas dependências da **CONTRATANTE**, a exemplo: tambores, contêineres e outros utensílios.

CLÁUSULA 5ª: A **CONTRATADA** fornecerá controle de coleta, especificando a tipologia dos resíduos coletados, aplicando-se este procedimento para todas as coletas efetuadas.

Parágrafo Único: O fornecimento do controle de coleta disponibilizada pela **CONTRATADA**, não isenta a **obrigatoriedade** da **CONTRATANTE** na emissão dos manifestos de transporte de resíduos online (**Sistema Sinir**), sendo este documento necessário para comprovação legal, perante os órgãos ambientais.

CLÁUSULA 6ª: Fica ao encargo da **CONTRATADA** a obtenção de licenciamento junto aos órgãos públicos para efeito de tratamento ou outro destino final que for dado aos resíduos oriundos da atividade da **CONTRATANTE** e que envolva a presente contratação.

Parágrafo Único: Os valores incidentes para obtenção da Autorização Ambiental (SGA-MR do IAT-PR), caso seja necessária, para envio dos resíduos da **CONTRATANTE** para destinação final adequada na **CONTRATADA** são de inteira responsabilidade da **CONTRATANTE**. A **CONTRATADA** disponibilizará os documentos e dados necessários para obtenção desta.

DS
IMEDS
ECMDS
SmDS
SN



CONTRATO PARTICULAR DE PRESTAÇÃO DE SERVIÇOS



III - DO VALOR

CLÁUSULA 7ª: A CONTRATANTE pagará a CONTRATADA à importância discriminada na tabela abaixo com a respectiva descrição do serviço contratado:

Item	Classe	Equipamento	Valor	Cobrança	Mínimo Mensal	Coleta	Frete
1	Classe IIA	ENTREGA ATERRO (TERCEIRO)	R\$385,00	METRO³		solicitação	
Resíduos	LODO SANITARIO						
2	Classe IIA	SACO 200 LITROS	R\$200,00		1	Programada	
Resíduos	LONAS						

CLÁUSULA 8ª: Os pagamentos serão realizados em 1 (uma) parcela, com prazo de pagamento de **14 DIAS** mediante a apresentação de Nota Fiscal e boleto de cobrança digital pelos serviços prestados. A CONTRATADA também disponibilizará os demais documentos que darão subsídio para que a CONTRATANTE comprove junto aos órgãos fiscalizadores a correta destinação de seus resíduos, a citar o MTR (caso emitido) e o Certificado de Destinação Final – CDF. Estes estarão disponíveis no Portal do Cliente, mediante aquisição do login e senha em um de nossos canais de atendimento.

Parágrafo Primeiro: A coleta dos resíduos será realizada com **mínimo de recolhimento**, conforme acordado na negociação e tabela de valores acima. Caso não seja encaminhado resíduos ou o volume não seja equivalente ao mínimo estipulado, será gerado cobrança mínima pela prestação dos serviços.

Parágrafo Segundo: Para os casos de disponibilização de caçambas e contêineres, a coleta deverá ser efetuada no mínimo com uma rotatividade de 30 dias, sendo que caso não seja solicitado recolhimento dentro deste prazo, a coleta será efetuada, com mínimo de faturamento conforme acima. Para os casos que esta rotatividade não seja seguida, será realizado revisão de prazos e valores ora acordados.

Parágrafo Terceiro: Para coletas do tipo **Programada**, as coletas serão realizadas mensalmente, na rota de coletas pertinente, seguindo o mínimo mensal acima. Para as coletas do tipo **Solicitação**, as coletas deverão ser solicitadas pela CONTRATANTE informando o tipo e volume de resíduos a serem recolhidos.

Parágrafo Quarto: Para clientes que realizam coletas **Programadas**, e necessitem de coletas extraordinárias, fora da rota estabelecida, incidirá acréscimo no valor acima acordado.

CLÁUSULA 9ª: No caso de vencimento da parcela, será devida a multa de 2% (dois por cento), aplicando-se ainda juros legais de 1% (um por cento) ao mês e correção monetária de acordo índice comum ao mercado, ficando facultado à CONTRATADA a cobrança dos valores devidos via cartório.

VI – DAS OBRIGAÇÕES

CLAUSULA 10ª: A CONTRATADA se obriga a prestar os serviços dentro das exigências dos órgãos ambientais federais, estadual e municipais, com mão de obra especializada e qualificada, equipamentos, utensílios, contêineres, veículos, entre outros, para a competente execução dos serviços ora contratados.

CLAUSULA 11ª: A CONTRATADA se fará com que seus empregados e/ou prepostos trabalhem devidamente uniformizados e protegidos por EPI's (equipamentos de proteção individual) necessários ao trabalho e aos riscos existentes, obedecendo às normas de segurança e medicina do trabalho, conforme legislação em vigor.

CLAUSULA 12ª: São de responsabilidade da CONTRATANTE, os danos causados por esta a equipamentos da CONTRATADA, enquanto estes estiverem nas dependências da CONTRATANTE, a exemplo: veículos, contêineres e outros disponibilizados, desde que devidamente comprovada a responsabilidade pela causa do dano.

CLAUSULA 13ª: São de responsabilidade da CONTRATADA, os danos causados aos bens e imóveis que integram a estrutura física da CONTRATANTE, durante a execução dos serviços, sendo estes ocasionados pelo veículo coletor, por seus empregados ou prepostos e que ocorrerem dentro das instalações da CONTRATANTE, desde que devidamente comprovada a responsabilidade pela causa do dano.

CLAUSULA 14ª: A CONTRATADA é a única responsável pela manutenção preventiva e/ou corretiva dos equipamentos, salvo nos casos previstos no caput da cláusula décima segunda, em que a manutenção corretiva ocorrerá por conta da CONTRATANTE.

V – DA VALIDADE, RENOVAÇÃO, REAJUSTE, IMPOSTOS, PRIVACIDADE E RESCISÃO CONTRATUAL

CLÁUSULA 15ª: O presente Contrato de Prestação de Serviços tem prazo de duração de 24 (vinte e quatro) meses, a contar da data de assinatura do presente, renovando-se automaticamente, após este período, a cada 12 (doze) meses, caso nenhuma das partes manifeste formalmente a intenção de rescisão contratual.

CLÁUSULA 16ª: Ocorrerá anualmente reajuste sobre os valores contratados, comprometendo-se as partes, na hipótese de constatação de desequilíbrio econômico e financeiro, a utilizar índice comum ao mercado, a fim de corrigir os valores do serviço prestado de maneira justa.

CLÁUSULA 17ª: O presente Contrato de Prestação de Serviços poderá ser rescindido a qualquer tempo de comum acordo, ou unilateralmente por quaisquer das partes, motivada ou imotivadamente, desde que comunicado por escrito com antecedência mínima de 30 (trinta) dias, e mediante pagamento de multa rescisória, proporcional a 30% do valor total do contrato, descontado proporcionalmente os meses em que o serviço foi prestado.

Parágrafo único: Para efeitos de cálculo do valor acima mencionado, será utilizado como valor do contrato a estimativa anual dos valores, com base nas notas fiscais emitidas nos meses anteriores. O tempo total de pactuação do contrato será considerado como 100%, sendo que, na medida em que os meses forem passando com o contrato ainda vigente, será diminuída a multa proporcionalmente.

DS
IME
DS
ELM
DS
Sm
DS
SN

Handwritten signature



CONTRATO PARTICULAR DE PRESTAÇÃO DE SERVIÇOS

CLÁUSULA 18ª: A multa será devida pela empresa solicitante da rescisão à outra parte para todas aquelas situações em que a rescisão não seja motivada por inadimplemento da CONTRATANTE ou pela não execução dos serviços por parte da CONTRATADA.

CLÁUSULA 19ª: Se o fator motivador da rescisão for o inadimplemento da CONTRATANTE perante a CONTRATADA, será a CONTRATANTE quem deverá a multa para a CONTRATADA. No caso de rescisão contratual motivada ou solicitada pela CONTRATANTE, ficará às expensas desta os custos dos equipamentos a ela por ventura disponibilizados pela CONTRATADA, bem como a disposição final, estes de acordo com a quantidade e classe dos resíduos porventura acondicionados.

CLÁUSULA 20ª: O presente contrato de prestação de serviços será automaticamente rescindido caso haja, por parte da CONTRATANTE, inadimplência por mais de 90 (noventa) dias, aplicando-se sobre os valores em atraso multa de 2% (dois por cento) e juros de 1% (um por cento) ao mês, ficando facultado à CONTRATADA a cobrança dos valores devidos via cartório, devendo ainda ser observada no caso de rescisão contratual, a cobrança da multa prevista na Cláusula Décima Sétima, sendo o mesmo igualmente rescindido se a CONTRATADA não cumprir as cláusulas para a execução dos serviços, objeto deste contrato.

CLÁUSULA 21ª: Caso seja necessária a utilização de caçambas de entulho para a execução do serviço contratado, a alocação ficará sob responsabilidade do CONTRATANTE, de forma que as caçambas deverão permanecer preferencialmente em propriedade particular, longe das vias públicas.

Parágrafo Primeiro: Em caso de danos à caçamba, ou ainda danos à propriedade alheia em decorrência da permanência da caçamba em via pública ou particular, ficará a CONTRATANTE responsável pelo pagamento de quaisquer indenizações ou reparos necessários.

Parágrafo Segundo: Na hipótese de a caçamba permanecer utilizada em local que é cobrado valor de estacionamento, o CONTRATANTE arcará com todas as custas, sob pena de indenização.

Parágrafo Terceiro: Na situação de custas relativas ao DETRAN com relação às caçambas utilizadas na execução do serviço contratado, serão custeadas pelo CONTRATANTE todas as despesas, inclusive aquelas existentes em caso de necessidade de retirada da caçamba do pátio do DETRAN.

CLÁUSULA 22ª: Com fulcro na Legislação Tributária do Município de Cascavel – localização da sede da CONTRATADA – e na Lei Complementar nº 116/2003, que diz respeito às normas de recolhimento do ISSQN (Imposto Sobre Serviço de Qualquer Natureza), fica estabelecido que a eventual retenção de ISSQN no pagamento dos serviços contratados será realizada no Município de Cascavel/PR, em razão do que determina mencionada legislação e entendimentos jurisprudenciais.

Parágrafo Único: Caso a CONTRATANTE realize a retenção de imposto em Município diferente de Cascavel/PR, ficará responsabilizada em indenizar a CONTRATADA na retenção de imposto perante o Município de Cascavel/PR, no valor integral do imposto devido.

CLÁUSULA 23ª: O presente contrato é englobado pela Política de Privacidade e Tratamento de Dados da CONTRATADA, disponível em sua plataforma online, no seguinte link: <http://paranaambiental.com.br/politica-de-privacidade>.

Parágrafo Primeiro: A CONTRATANTE, a partir da contratação entabulada no presente instrumento, manifesta ciência com relação ao tratamento de dados fornecido pela CONTRATADA, bem como manifesta concordância com relação às condições expressas em mencionada Política de Privacidade e Tratamento de Dados.

Parágrafo Segundo: Caso a CONTRATANTE solicite informações sensíveis da CONTRATADA ou de seus colaboradores, ficará responsável pela correta utilização destes dados e informações, de forma que se compromete a utilizá-los apenas para atividades que sejam pertinentes ao motivo da solicitação.

Parágrafo Terceiro: Na hipótese de utilização inadequada dos dados sensíveis da CONTRATADA ou de seus colaboradores por parte da CONTRATANTE, esta será responsabilizada por indenizar eventuais danos causados.

CLÁUSULA 24ª: No caso de rescisão contratual, a CONTRATADA reserva-se o direito de comunicar a ocorrência da rescisão aos órgãos ambientais competentes, visando dar ciência a estes do término do vínculo negocial, passando a partir da data de assinatura do termo rescisório a não mais se responsabilizar pelos resíduos gerados pela CONTRATANTE.

CLÁUSULA 25ª: As partes elegem o Foro da Comarca de Cascavel, Paraná, para dirimir as dúvidas do presente contrato, com renúncia de qualquer outro, por mais privilegiado que seja.

E assim, por se acharem justos e contratados, assinam o presente instrumento particular de Prestação de Serviços, elaborado em 02 (duas) vias de igual teor e forma, para que produza seus efeitos legais e jurídicos, o que fazem na presença de duas testemunhas, que a tudo assistiram.

Cascavel PR, 14 de julho de 2024

DocuSigned by:

Scheila Maizora Del Passo Pedrosa

E80EA9BE370342B...

PARANÁ AMBIENTAL LTDA
CNPJ: 07.911.409/0001-09
CONTRATADA

DocuSigned by:

Lexina Maria Borzo

D8550DB58BF445A...

MIORANDO E CIA LTDA
CNPJ: 03.969.016/0001-03
CONTRATANTE

DocuSigned by:

Sidinei Nunes

25C49BEAAB72453...

TESTEMUNHA
Nome: Sidinei Nunes
CPF: 016.325.759-06

DocuSigned by:

Enio Carlos Miorando

D8550DB58BF445A...

TESTEMUNHA
Nome: Enio Carlos Miorando
CPF: 525.344.569-20



PREFEITURA DO MUNICÍPIO DE TOLEDO
ESTADO DO PARANÁ
SECRETARIA SAÚDE

PROTOCOLO Nº 40112

DATA 24 / 10 / 2014

Am. Paulo.
FUNCIONÁRIO

AO DEPARTAMENTO DE VIGILÂNCIA À SAÚDE

PLANO DE GERENCIAMENTO DE RESÍDUOS DE SERVIÇOS DE SAÚDE

Razão Social: MIRANDO CIA LTDA.

Nome Fantasia: LOCAÇÃO NACIONAL

Ramo de Atividade: Locação

CPF/CNPJ: 03 969 016 / 0001-03

Endereço: Rua Carlos Barbosa 164

Município: TOLEDO

Telefone p/ contato: 3378 2820 - 9978 6268

- A análise e aprovação do PGRSS será realizada posteriormente e a implementação do mesmo será constatada no ato da inspeção para a liberação da licença sanitária.

Base Legal:

- Código Sanitário do Estado do PR - Lei 13.331/2002.
- Resolução RDC nº 306/2004 de 13 de dezembro de 2004
- Resolução Conjunta nº 002/2005 SEMA/SESA
- NBR's 12807 a 12810 - Resíduos Sólidos de Saúde - ABNT

Toledo, 24 de 10 de 2014.

Eric Carlos Mirando.
[Assinatura]

ASSINATURA E NOME LEGÍVEL DO REQUERENTE

[Assinatura]



PREFEITURA DO MUNICÍPIO DE TOLEDO
ESTADO DO PARANÁ

SECRETARIA SAÚDE



PARECER DE ANÁLISE DE PGRS Nº65/2014

N.ºdo Protocolo: 40112/2014

I - Identificação do Estabelecimento:

RAZÃO SOCIAL: MIORANDO CIA LTDA		
NOME FANTASIA: LOCAÇÃO NACIONAL		
CNPJ: 03.969.016/0001-03 - FONE:3378-2820		
ENDEREÇO: RUA CARLOS BARBOSA, 164 - VILA INDUSTRIAL		
CIDADE: TOLEDO		
RESPONSÁVEL LEGAL: ENIO CARLOS MIORANDO		
RESPONSÁVEL TÉCNICO PELO PGRS: RAQUEL LEON DE AGUERO	CONSELHO PROFISSIONAL CREA	CARTEIRA N.º PR-127230/D
NATUREZA DO ESTABELECIMENTO: SRVÇO DE LOCAÇÃO DE BANHEIROS QUÍMICOS		

II - Informações Gerais:

Nº DA ART: 20144813434.

NATUREZA DO PROJETO: PLANO DE GERENCIAMENTO DE RESÍDUOS.

III - Parecer

Parecer Favorável.

O Presente PLANO atende a Legislação Ambiental vigente, bem como a Legislação Sanitária e deve ser implantado de acordo com o plano aprovado, na sua íntegra, e observar os seguintes condicionantes:

- É de inteira responsabilidade do responsável pelo empreendimento o correto funcionamento do sistema;
- A empresa deve manter registro da destinação de seus resíduos sólidos e exigir comprovação de Licença Ambiental da empresa que faz a coleta e destinação dos mesmos;
- O presente parecer favorável, não impede que sejam feitas novas exigências, a critérios dos órgãos ambientais ou de mudança na Legislação.
- Atender as normas estabelecidas pela Vigilância Sanitária;

Toledo, 24 de outubro de 2014

Carlinhos Luiz Fornari
Engº Químico e Seg. Trabalho
CREA Nº 024558/D
Vigilância Sanitária

Handwritten signature/initials.

ProL 40112/14
Ri

PLANO DE GERENCIAMENTO DE RESÍDUOS SÓLIDOS

MIORANDO & CIA LTDA LOCAÇÃO NACIONAL



SECRETARIA MUNICIPAL DE SAÚDE DE TOLEDO
DEPARTAMENTO DE VIGILÂNCIA E SAÚDE
22º REGISTRO DE SAÚDE/PARANÁ

TOLEDO
2014

Carlinhos Luiz Fomari
Engº Químico e Seg. Trabalho
CREA Nº 024558/O
Vigilância Sanitária

SECRETARIA MUNICIPAL DE SAÚDE DE TOLEDO
DEPARTAMENTO DE VIGILÂNCIA E SAÚDE
22º REGISTRO DE SAÚDE/PARANÁ



REALIZAÇÃO



F.A Engenharia Ambiental Ltda

CNPJ: 07.281.993/0001-66

Endereço: Rua Nossa Senhora do Rocio, 1927.

Bairro: Jardim La Salle

CEP: 85902-020

Cidade: Toledo-PR

Fone/Fax: (45) 3055-3623

fa_eng@hotmail.com

Raquel Leon de Aguiro

Tecnóloga em Química Industrial

CRQ n° 09902067

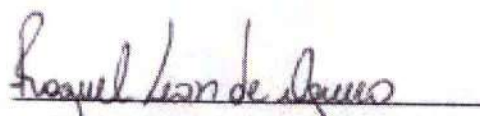
RAQUEL LEON DE AGUIRO
Tecnóloga em Química Industrial

OBJETIVO

O objetivo desta documentação é a apresentação do Plano de Gerenciamento de Resíduos Sólidos para a empresa de locações de banheiros químicos, denominada MIORANDO & CIA LTDA, localizada na RUA CARLOS BARBOSA, n° 164, Jd. Gisela, município de Toledo/PR, em atendimento às disposições da NBR 10004:2004 e Resolução Cema 070/2009.

1. Informações Cadastrais

Razão Social	MIORANDO & CIA LTDA
CGC / CNPJ	03.969.016/0001-03
Inscrição Estadual	90640271-80
Endereço Fabril	RUA CARLOS BARBOSA, n° 164
Bairro	Jd. Gisela
Cidade	Toledo/PR
CEP	85.905-280
Telefone	(45) 33782820

1.1. Dados Gerais

1.1.1. Origem da Empresa Sede

Trata-se de uma empresa instalada no município de Toledo desde o ano 2000 dentre as atividades descrita no cartão de pessoa jurídica, possui a atividade específica de locação de banheiros químicos para eventos externos de pequeno a grande porte.

1.1.2. Número de colaboradores

A empresa consta com 31 (trinta e um) colaboradores.

1.1.3. Horário de Funcionamento

A empresa funciona de segunda-feira a sexta-feira:

08:00 às 12:00 13:30 à 18:00

1.1.4. Dados do Representante Legal

Nome: ENIO CARLOS MIORANDO
CPF: 525.344.569-20
Endereço: RUA CARLOS BARBOSA, n° 150
Bairro: JARDIM GISELE
Município/UF: Toledo/PR

2. Atividade

2.1. Descrição da Atividade Comercial

Empresa voltada a locações de banheiros químicos para eventos de pequeno a grande porte no município de Toledo e região. A empresa geralmente contratada por licitação ou por prestação de serviço, sendo responsável em organizar, transportar, posicionar, realizar manutenções periódicas durante o evento, recolher e transportar ao depósito os banheiros químicos, além de coletar e encaminhar o esgoto sanitário a SANEPAR. Para exercício da atividade a empresa consta com licença sanitária, dispensa de licença ambiental estadual, termo de anuência municipal e termo de compromisso com a SANEPAR.

2.1.1. Fluxograma da Atividade



S
L

2.2. Funcionamento do banheiro químico

O banheiro químico tem o formato de uma cabine de material resistente, geralmente de fibra de vidro ou mesmo de PVC, todo fechada e dotada de uma caixa de dejetos com assento, que armazena até 80 litros de dejetos/ banheiro.

Na caixa de dejetos é adicionada um sanitizante que é misturado com água, o qual é colocado antes do uso. Essa mistura faz com que as bactérias dos resíduos adormeçam e parem de produzir o gás metano, que causa o mau cheiro.

Após o evento, o esgoto sanitário é succionado à vácuo por bomba com auxílio de um funcionário treinado e devidamente vestido por equipamento de proteção individual e armazenado em tambores específicos locado num caminhão que fará o transporte a Sanepar para avaliação e aprovação lançamento do esgoto em rede de esgoto, conforme fotos abaixo.

Outra observação é referente à higienização do banheiro químico, como procedimento específico adotado pela empresa, a mesma transporta o banheiro químico até as suas instalações da qual é dotada de um compartimento com piso com ralo do qual deriva a água de lavagem para caixa de armazenamento. Desta caixa de armazenamento o efluente é succionado até o tanque no caminhão e levado para Sanepar avaliar e aprovar o lançamento em rede de esgoto.

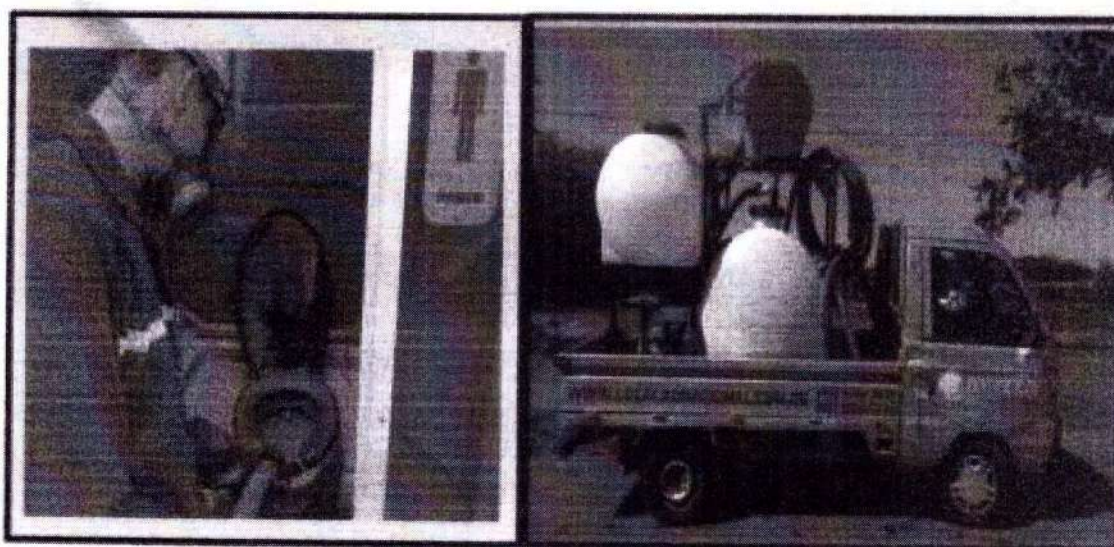

2.2.1. Fluxograma do funcionamento do banheiro químico



3. Equipamento

Marca: DMP Plástico Tecnologia em Sanitários Químicos e Acessórios

Equipamento: Sanitários Químicos

Modelo: Standart

Características Gerais

- Caixa de dejetos com assento
- Suporte para papel higiênico
- Piso anti-derrapante
- Identificação (Masc. / Fem.)
- Ponto de ventilação natural
- Sistema de trava
- Teto translúcido

Especificações Técnicas

- Altura: 2.200 mm
- Largura: 1.100 mm
- Profundidade: 1.150 mm
- Alt. assento: 450 mm
- Vol. tanque: 220 litros
- Peso: 55 kg

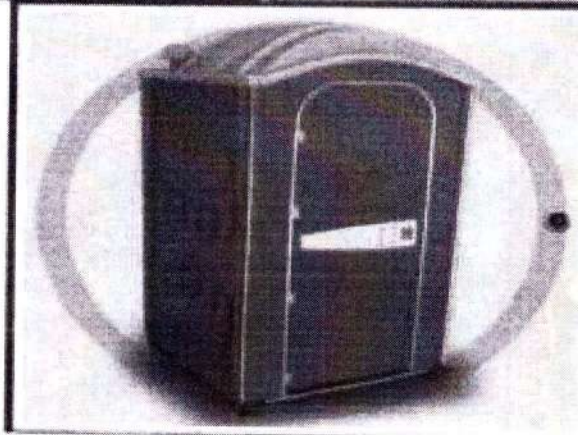

45

4. Matérias-Primas

Matéria-prima utilizada nos banheiros químicos está apresentada no Quadro abaixo.

LISTA DAS MATÉRIAS-PRIMAS E INSUMOS UTILIZADOS.

Matérias-primas e Insumos	Quantidade Atual (por ano)	Capacidade Máxima (por ano)	Unidade de Medida
SANITIZANTE	Variável*	Variável*	L/ANO

*depende do número de banheiros químicos locados por ano.

5. Corpo Receptor do Esgoto Sanitário

O esgoto sanitário gerado nos banheiros químicos após aprovação da SANEPAR é liberado para disposição final em rede de esgoto, conforme TERMO DE COMPROMISSO N° 002/2014.



6. Resíduos Sólidos e Efluentes Líquidos

6.1. Resíduos Sólidos

Os resíduos sólidos gerados pela empresa são:

- Papeis recicláveis/Material de expediente;
- Lâmpadas, pilhas e baterias.
- Lixo proveniente dos banheiros;
- Esgoto Sanitário coletado
- Efluente Líquido proveniente da higienização das cabines do banheiro químico;

7. Sistema de Gerenciamento de Resíduos Sólidos

7.1. Resíduos gerados

Dentre as etapas do processo industrial segue abaixo os resíduos sólidos gerados.

Nome da etapa	Descrição	Resíduos gerados
1. Administração (Escritório)	Transações administrativas	Materiais de escritório, Componentes eletrônicos Lâmpadas, pilhas e baterias,
2. Banheiros Químicos	Ambientes em geral	Esgoto sanitário, resíduos sanitários, efluentes da higienização dos banheiros químicos e embalagens do produto vazias.

7.2. Classificação e Destinação dos Resíduos Sólidos

7.2.1. Resíduos da Classe I - Perigosos

São aqueles que apresentam periculosidade, em função das características e potencial de inflamabilidade, reatividade, toxicidade e

patogenicidade.

- Lâmpadas Fluorescente e Incandescente;
- Pilhas e baterias

7.2.1.1. Coleta e Destinação dos Resíduos de Classe I – Perigosos

Os resíduos sólidos desta classe gerados na área administrativa e nos banheiros químicos deverão ser segregados, acondicionados, transportados, estocados, tratado ou destinado, conforme apresentados abaixo:

- As lâmpadas geradas na área administrativa e na iluminação dos banheiros químicos, sejam elas incandescentes ou fluorescentes, devem ser armazenadas separadamente em suas respectivas embalagens originais (papelão). Dentro destas embalagens, as lâmpadas devem ser dispostas em caixas de modo que fiquem na posição horizontal, de forma a evitar possíveis quebras e a dissipação do mercúrio e dos gases que a compõem. As caixas devem ser dimensionadas de acordo com as dimensões das lâmpadas, e o empilhamento destas não deve comprometer a integridade das lâmpadas descartadas. Devem ainda conter placas de identificação **"Lâmpada Fluorescente Descartada – Resíduo Classe I – Perigoso"** e **"Lâmpada Incandescente Descartada – Resíduo Classe I – Perigoso"**. As lâmpadas deverão ser armazenadas até a retirada por empresa especializada e autorizada pelo Órgão Ambiental, para sua destinação adequada;
- As pilhas e baterias utilizadas na área administrativa são segregadas e disponibilizados em bombonas de 10 litros devidamente identificadas como: **"Pilhas e Baterias – Resíduo Classe I – Perigoso"** até sua disposição em aterro industrial ou retirada por empresas autorizadas pelo órgão ambiental.
- Embalagens de produtos vazios (sanitizante), utilizados nos banheiros químicos, por ser envasado em bombonas de 50 L, são

trocadas com a própria indústria, quando da nova compra.

- EPI'S – Equipamento de Proteção Individual contaminados, utilizados para o manuseio do esgoto, no momento da sucção. Deverá ser descartado em sacos plásticos e encaminhado ao Aterro Sanitário, sob autorização ou aterro industrial.

Estes resíduos serão classificados e apresentados segundo Anexo II da Resolução CONAMA n° 313/2002 baseado na Norma NBR 10004 e o Formulário do Inventário de Resíduos Sólidos Industriais do Anexo 6 da Resolução CEMA 070/09, respectivamente.

Lâmpadas:

Tratamento, Reutilização, Reciclagem ou Disposição Final			
Código Armazenamento	Descrição Armazenamento	Código Destino	Descrição Destino
S08	Caixa de papelão em piso impermeável, área coberta	B04	Aterro Industrial Terceiros
Quantidade (tonelada/ano)			Desconhecido

Pilhas e baterias:

Tratamento, Reutilização, Reciclagem ou Disposição Final			
Código Armazenamento	Descrição Armazenamento	Código Destino	Descrição Destino
S05	Bombona em piso impermeável, área coberta	B04	Aterro Industrial Terceiros
Quantidade (tonelada/ano)			Desconhecido

Embalagens de Produtos Vazias

Tratamento, Reutilização, Reciclagem ou Disposição Final			
Código Armazenamento	Descrição Armazenamento	Código Destino	Descrição Destino
S08	Trocada quando da nova venda	R99	Retorno
Quantidade (tonelada/ano)			Desconhecido

EPI'S contaminados

Tratamento, Reutilização, Reciclagem ou Disposição Final			
Código Armazenamento	Descrição Armazenamento	Código Destino	Descrição Destino
S08	Sacos plásticos	B04	Aterro Industrial Terceiros Ou Aterro Sanitário sob autorização
Quantidade (tonelada/ano)			Desconhecido

Todos estes resíduos descritos acima deverão ser armazenados em local específico e identificados como "**Resíduos de Classe I – Perigoso**".

Obs: Estes resíduos poderão ser armazenados por um período de 1 (um) ano, de acordo com as especificações acima e deverão ser coletados por empresa devidamente licenciada junto ao órgão ambiental. A empresa deverá manter um arquivo das notas fiscais do encaminhamento dos resíduos, em virtude da necessidade de apresentação ao órgão ambiental quando do pedido de licença de operação para a confecção do INVENTÁRIO DE RESÍDUO, de acordo com a Resolução Cema 070/2009.

7.2.2. Resíduos da Classe IIA – Não Perigosos – Não Inertes

São aqueles classificados como resíduos de restaurante, sucatas de metais ferrosos e não ferrosos, papel e papelão, plástico polimerizados, borracha, madeira, materiais têxteis, minerais não-metálicos, areia de fundição, outros resíduos não perigosos, não contaminados por outras substâncias que apresentem periculosidade.

- Restos de alimentos;
- Resíduos de banheiro;
- Esgoto Sanitário coletado nos banheiros químicos
- Efluente Líquido proveniente da higienização das cabines do banheiro químico;

7.2.2.1. Coleta e Destinação dos Resíduos de Classe IIA – Não Perigosos – não inertes

Os resíduos sólidos desta classe gerados na área administrativa e nos banheiros químicos deverão ser segregados, acondicionados, transportados, estocados, tratado ou destinado, conforme apresentados abaixo:

- Os resíduos não recicláveis desta classe (restos de alimentos), da área administrativa, deverão ser acondicionados em sacos plásticos (NBR 9190) e coletados internamente em lixeiras (copa da área administrativa). Ao final de cada dia, estas lixeiras deverão ser coletadas e armazenadas em local apropriado, e identificado para posterior coleta pelo Serviço Público de Coleta de Lixo, em horário e dia pré-estabelecido.
- Os resíduos de banheiro: são os segregados nos suporte de papel

higiénico e armazenados em sacos plásticos são disponibilizados para posterior coleta pelo Serviço Público de Coleta de Lixo, em horário e dia pré-estabelecido, quando o volume for inferior a 50 litros ou encaminhados direto ao para o Aterro Sanitário se o volume ultrapassar os 50 litros;

- O esgoto sanitário coletado gerado nos banheiros químicos armazenados em tambor, após aprovação de parâmetros da Sanepar, poderá ser disposto em rede de esgoto, conforme TERMO DE COMPROMISSO NO 002/2014.

- Efluente Líquido proveniente da higienização das cabines dos banheiros químicos deverá ser captado de tal modo que possa ser enviado a Sanepar para aprovação de parâmetros para disposição de rede de esgoto.

Restos de Alimentos:

Tratamento, Reutilização, Reciclagem ou Disposição Final do Resíduo			
Código Armazenamento	Descrição Armazenamento	Código Destino	Descrição Destino
S08	Sacos plásticos	B02	Aterro Municipal
Quantidade (tonelada/ano)			desconhecido

Resíduos de banheiro:

Tratamento, Reutilização, Reciclagem ou Disposição Final do Resíduo			
Código Armazenamento	Descrição Armazenamento	Código Destino	Descrição Destino
S08	Sacos de plástico	B02	Aterro Municipal
Quantidade (tonelada/ano)			desconhecido

Esgoto sanitário coletado:

Tratamento, Reutilização, Reciclagem ou Disposição Final do Resíduo Fora da Indústria			
Código Armazenamento	Descrição Armazenamento	Código Destino	Descrição Destino
S08	TAMBOR	B02	Sanepar
Quantidade (tonelada/ano)			variável

Efluente Líquido (das cabines):

Tratamento, Reutilização, Reciclagem ou Disposição Final do Resíduo Fora da Indústria			
Código Armazenamento	Descrição Armazenamento	Código Destino	Descrição Destino
S08	TAMBOR	B02	Sanepar
Quantidade (tonelada/ano)			variável

7.2.3. Resíduos de Classe IIB – Não Perigosos – Inertes

Resíduos recicláveis como: embalagens plásticas, papéis, vidros e metais.

7.2.3.1. Destinação dos Resíduos de Classe IIB – Não Perigosos – Inertes

Os resíduos sólidos desta classe gerados deverão seguir o Sistema de Manejo dos Resíduos Sólidos conforme a segregação, acondicionamento, transporte, estocagem, tratamento ou destino final apresentados abaixo:

• Os resíduos recicláveis (material de expediente, papelão, plásticos e copos descartáveis, vidros) deverão ser segregados no local de geração e armazenados em recipientes de plástico de acordo com o tipo de material, como segue:

COLETOR DE PLÁSTICOS - COR VERMELHA
COLETOR DE PAPÉIS - COR AZUL
COLETOR DE VIDRO - COR VERDE
COLETOR DE METAIS - COR AMARELA



8. Proposta de Monitoramento

8.1. Resíduos Sólidos

Os resíduos sólidos resultantes da atividade da empresa devem seguir o Fluxograma de Processo de Tratamento de Resíduos Sólidos e ficam proibidas as seguintes formas de destinação de resíduos sólidos:

- lançamento "in natura" a céu aberto, tanto em áreas urbanas como rurais;
queima a céu aberto;
- lançamento em corpos d'água, manguezais, terrenos baldios, redes públicas, poços e cacimbas, mesmo que abandonados;
- lançamento em redes de drenagem de águas pluviais, de esgotos, de eletricidade e de telefone.

8.2. Esgoto doméstico

O esgoto sanitário coletado nos banheiros químicos, locados para eventos, deverão ser manuseados com EPIS, pelo operador do caminhão. Quando armazenados deverá ser encaminhado amostra para SANEPAR, para avaliação de parâmetros analíticos de compatibilidades, para receber autorização para disposição final em rede de esgoto.

Os pontos de lançamentos são:

- Estação de Tratamento de Esgoto – ETE Carumbei em Guaíra, cujo lançamento deverá ser efetuado no PV de n° 299, situado a Rua Ministro Gabriel Passos – Guaíra;
- Estação de Tratamento de Esgoto Santa Fé em Palotina, sendo o PV n° 300, situado no prolongamento da Rua 24 de junho – Palotina;
- Estação de Tratamento de Esgoto Baiano em Assis Chateaubriand, sendo o lançamento no PV, situado na Av. Sesquicentenário esquina com Ramal A.
- Estação de Tratamento de Esgoto Beata Angelina em Toledo, sendo PV, situado na Rua Nossa Senhora de Fátima esquina com a Rua Domingos Smaniotto.

Endereços de pontos de lançamento descrito em TERMO DE COMPROMISSO N° 002/2014.

9. Operação e Manutenção do Sistema

Será de responsabilidade da própria empresa.

- Todos os banheiros químicos deverão trabalhar de acordo com as instruções do fabricante.
- O plano de gerenciamento de resíduos sólidos deverá ser implantado de acordo com o disposto.
- Não deverá ser queimado resíduo de qualquer natureza a céu aberto.
- Não deverá lançar esgoto sanitário sem pré avaliação e autorização da SANEPAR.
- Manter atualizado os contratos, licenças ambientais, alvará de funcionamento, termo de compromisso e demais documentos que comprovem a regularidade da empresa locadora.

10. Conclusão

O Plano de Gerenciamento de Resíduos Sólidos proposto à empresa Miorando & Cia Ltda, visa manter os padrões dos resíduos sólidos, conforme NBR 10004:2004 e Resolução CEMA 070/2009. A implantação e operação do sistema deverão estar em conformidade com as descrições do plano, para que os objetivos sejam atingidos.

11. Bibliografia

- 1 – BRAILE, P.M.; Cavalcante.J.E.W.a: Manual de tratamento de águas residuárias e industriais; 18ª Ed., CETESB; São Paulo, 1979.
- 2 – PESSOA. C.A.; Tratamento de esgotos domésticos; v.1. 2ª Ed. ABES, Rio de Janeiro, 1982.
- 3 – FORNARI.C.L; COUTO COELHO.C.A; ZIMMERMANN.L.J; Gerenciamento dos Resíduos de Serviços de Saúde e dos Riscos de Exposição, Monografia curso de Especialização.- UFPr. - 1998
- 4 – ASSOCIAÇÃO BRASILEIRA DE NORMAS TÉCNICAS, Nbrs: 1004; 12809; 12807; 9190.
- 5 – Resolução Cema 070/2009

ANEXOS

ly S



CREA-PR Conselho Regional de Engenharia e Agronomia
do Paraná
Anotação de Responsabilidade Técnica Lei Fed 6496/77
Valorize sua Profissão: Mantenha os Projetos na Obra
2ª VIA - ÓRGÃOS PÚBLICOS



ART Nº 20144813434

Obras ou Serviço Técnico
ART Principal



O valor de R\$ 63,64 referente a esta ART foi pago em 22/10/2014 com a guia nº 100020144813434

Profissional Contratado: RAQUEL LEON DE AGUIERO (CPF:029.089.909-54)

Título Formação Prof.: TECNÓLOGA EM QUÍMICA

Empresa contratada:

Nº Carteira: PR-127230/D

Nº Voto Crea: -

Nº Registro:

CPF/CNPJ:

03.969.018/0001-03

Contratante: MICRANDO & CIA LTDA

Endereço: R CARLOS BARBOSA 164 PARQUE RESIDENCIAL GISELA

CEP: 85905280 TOLEDO PR Fone:

Local da Obra: R CARLOS BARBOSA 164

PARQUE RESIDENCIAL GISELA - TOLEDO PR

Tipo de Contrato 4 PRESTAÇÃO DE SERVIÇOS

Ativ. Técnica 2

ESTUDO, PLANEJAMENTO, PROJETO, ESPECIFICAÇÕES

Área de Comp. 4104

PRODUÇÃO QUÍMICA

Tipo Obra/Serv 132

Serviços

contratados

OUTRAS OBRAS/SERVIÇOS

130 OUTROS

Quadra: Lote:

CEP: 85905280

Dimensão

1 UNID

Dados Compl.

0

Guia N

ART Nº

20144813434

Data Início

22/10/2014

Data Conclusão

24/10/2014

Vlr Total R\$ 63,64

Entidade de Classe 388

Base de cálculo: TABELA VALOR DE CONTRATO

Outras informações sobre a natureza dos serviços contratados, dimensões, ARTs vinculadas, ARTs substituídas, contratantes, etc

PLANO DE GERENCIAMENTO DE RESÍDUOS SÓLIDOS PARA BANHEIRO QUÍMICO

Insp.: 4330
23/10/2014
CreaWeb 1.08

Assinatura do Contratante

Assinatura do Profissional

2ª VIA - ÓRGÃOS PÚBLICOS Destina-se à apresentação nos órgãos de administração pública, certórios e outros.

Central de Informações do CREA-PR 0800 410087

A autenticação deste documento poderá ser consultada através do site www.crea-pr.org.br

"CLÁUSULA COMPROMISSÓRIA: Qualquer conflito ou litígio originado do presente contrato, inclusive no tocante a sua interpretação ou execução, será definitivamente resolvido por arbitragem, de acordo com a Lei nº 9.307, de 23 de setembro de 1996, através da Câmara de Mediação e Arbitragem do Conselho Regional de Engenharia e Agronomia do Paraná - CMA CREA-PR, localizada à Rua Dr. Zamenhof 35, Alto da Glória, Curitiba, Paraná (Central de Informações 0800-410087), e de conformidade com o seu Regulamento de Arbitragem. As partes declaram conhecer o referido Regulamento e concordar, em especial, com a submissão das partes ao seu arbitramento."

Assinatura do Proprietário

Para a efeito de Arbitragem, as assinaturas das partes são obrigatórias.

Assinatura do Profissional

REGISTRO DE EMPREGADO

000114

Empregador

MIORANDO & CIA LTDA EPP

CNPJ

03.969.018/0001-03

Endereço

Rua CARLOS BARBOSA, 164, SALA 01, JARDIM GISELA, TOLEDO, PR,

Empregado

JONESSE DERILUS

Residência

Rua CARLOS BARBOSA, 164, JARDIM GISELA, TOLEDO, PR, - CEP: 85905-280

Beneficiários

Data de nascimento

10/11/1982

Local do nascimento

País da nacionalidade

HAITI

Estado civil

Solteiro

FILIAÇÃO

Pai
DEROZIER DERILUSMãe
MELISIA OCIEL

Cédula de identidade

Data de emissão

Órgão/UF emissor

SSP

Título Eleitoral

Zona

Seção

Inscr. Órgão de Classe

CTPS

0350098

Série

A01

Data de expedição da CTPS

04/04/2016

UF CTPS

PR

CPF

014.077.399-13

Cart. Nac. Habilitação

Categoria

Doc. militar

Categoria

Cor

Não Informada

Sexo

Masculino

Grau de instrução

Ensino Médio Completo

Deficiência

Não

Telefone Residencial

45-30569000

Telefone Celular

Cargo
MONTADOR

Função

C.B.O.

724205

Data de Admissão

01/08/2018

Salário

R\$

1.500,00

Por

Mês

Horário de Trabalho

das 08:15 as 17:45

Horário de Intervalo

das 12:00 as 13:30

FGTS

Opção em

01/08/2018

Conta vinculada no banco

Data da Retificação

PROGRAMA DE INTEGRAÇÃO SOCIAL - PIS

Cadastrado em

Sob nº

143.02158.63-4

Domicílio bancário

C.E.F.

Nº banco

Agência código

End. da agência

ALTERAÇÕES DE SALÁRIO, CARGO E/OU FUNÇÃO

Em 01/07/2019 R\$ 1.515,62 por mês retroativo a competência 06/2019

FÉRIAS - PERÍODO AQUISITIVO FÉRIAS - PERÍODO DE GOZO FÉRIAS - PERÍODO ABONO PECUNIÁRIO

Obs.: (Anotar advertências, suspensões, transferências, etc.)

ACIDENTES DE TRABALHO, DOENÇAS OU DOENÇAS PROFISSIONAIS

Em 04/05/2019 Retornou em 07/08/2019

RESCISÃO DE CONTRATO DE TRABALHO

Data da saída:

Tipo do desligamento:

CONTRIBUIÇÃO SINDICAL

OBSERVAÇÕES

JONESSE DERILUS

REGISTRO DE EMPREGADO

000095



Empregador

MIORANDO & CIA LTDA EPP

CNPJ

03.969.016/0001-03

Endereço

Rua CARLOS BARBOSA, 164, SALA 01, JARDIM GISELA, TOLEDO, PR.

Empregado

JONIVAL SIEBENEICLER

Beneficiários

Residência

Rua SAO FRANCISCO, 248, JD PORTA ALEGRE, TOLEDO, PR. - CEP. 85900-970

Data de nascimento

13/09/1973

Local de nascimento

TOLEDO - PR

País da nacionalidade

BRASIL

Estado civil

Divorciado

FILIAÇÃO

Pai

WAI DEMAR SIEBENEICLER

Mãe

IRACEMA SIEBENEICLER

Cédula de Identidade

58117845

Data de emissão

12/07/1989

Órgão/UF emitidor

SSP/PR

Título Eleitoral

054049320663

Zona

075

Seção

0058

Inscr. Órgão de Classe

CTPS

76402

Série

039

Data de expedição da CTPS

06/05/1991

UF CTPS

PR

CPF

787.454.209-63

Cart. Nac. Habilitação

1931938736

Categoria

AE

Doc. militar

Não

Categoria

Cor

Branca

Sexo

Masculino

Grau de instrução

Ensino Médio Completo

Deficiência

Não

Telefone Residencial

Telefone Celular

45-99540390

Cargo

ENCARREGADO DE MONTAGEM TS

Função

C.B.O.

715515

Data de Admissão

01/11/2014

Salário

R\$

1.800,00

Por

Mês

Horário de Trabalho

das 08:00 as 17:30

Horário de Intervalo

das 12:00 as 13:30

FGTS

Opção em

01/11/2014

Conta vinculada no banco

Data da Retificação

PROGRAMA DE INTEGRAÇÃO SOCIAL - PIS

Cadastrado em

27/09/1990

Sub nº

124.23355.00-0

Domicílio bancário

CEF

Nº banco

Agência código

End. da agência

ALTERAÇÕES DE SALÁRIO, CARGO E/OU FUNÇÃO

Em 01/11/2016 R\$ 1.976,94 por mês

Em 01/07/2017 R\$ 2.075,79 por mês retroativo a competência 06/2017

Em 01/05/2018 R\$ 2.138,06 por mês retroativo a competência 06/2018

Em 01/02/2019 R\$ 2.318,06 por mês

Em 01/07/2019 R\$ 2.433,96 por mês retroativo a competência 06/2019

FÉRIAS - PERÍODO AQUISITIVO	FÉRIAS - PERÍODO DE GOZO	FÉRIAS - PERÍODO ABONO PECUNIÁRIO
De 01/11/2014 a 31/10/2015	De 04/12/2015 a 02/01/2016	
De 01/11/2015 a 31/10/2016	De 02/12/2016 a 31/12/2016	
De 01/11/2016 a 31/10/2017	De 02/05/2018 a 31/05/2018	

Obs.: (Anotar advertências, suspensões, transferências, etc.)

ACIDENTES DE TRABALHO, DOENÇAS OU DOENÇAS PROFISSIONAIS

RESCISÃO DE CONTRATO DE TRABALHO

Data da saída:

Tipo do desligamento:

CONTRIBUIÇÃO SINDICAL

3/2015 - 60,00 ENT CUL. SENALBA 03/2016 - 60,00 ENT CUL. SENALBA
 3/2017 - 65,90 SINDIPROM

JONIVAL SIEBENEICLER

OBSERVAÇÕES

REGISTRO DE EMPREGADO



Autenticar

Matrícula e Social:
128

Nº

Empregador

MIORANDO & CIA LTDA

CNPJ

03.969.016/0001-03

Endereço

Rua CARLOS BARBOSA, 164, SALA 01, JARDIM GISELA, TOLEDO, PR,

Empregado

JULIANO MAYCON SIEBENEICLER

Beneficiários

JULIANY LETICIA SIENEICLER

Residência

Rua OLIVO BEAL, 532, JARDIM CONCORDIA, TOLEDO, PR. - CEP: 85906-850

Data de nascimento

12/05/1984

Local do nascimento

TOLEDO - PR

País da nacionalidade

BRASIL

Estado civil

Casado

FILIAÇÃO

Pai

WALDEMAR SIEBENEICLER

Mãe

IRACEMA SIEBENEICLER

Cédula de identidade

79580554

Data de emissão

29/11/1996

Órgão/UF emissor

SSP/PR

Título Eleitoral

079919890680

Zona

075

Seção

196

Inscr. Órgão de Classe

CTPS

0663773

Série

0010

Data de expedição da CTPS

23/12/1999

UF CTPS

PR

CPF

045.081.729-62

Cart. Nac. Habilitação

02369253266

Categoria

AE

Doc. militar

Categoria

Cor

Branca

Sexo

Masculino

Grau de instrução

Ensino Fundamental Completo

Deficiência

Não

Telefone Residencial

Telefone Celular

45-98350584

Cargo

MOTORISTA

Função

C.B.C.

782510

Data de Admissão

05/01/2022

Salário

R\$

2.500,00

Por

Mês

Horário de Trabalho

das 08:00 as 17:30

Horário de intervalo

das 12:00 as 13:30

FGTS

Opção em

05/01/2022

Conta vinculada no banco

0

Data da Renficação

PROGRAMA DE INTEGRAÇÃO SOCIAL - PIS

Cadastrado em

23/12/1999

Sob nº

127.44630.51-0

Domicílio bancário

C E F

Agência

Agência

End. da agência

ALTERAÇÕES DE SALÁRIO, CARGO E/OU FUNÇÃO

FÉRIAS - PERÍODO AQUISITIVO

FÉRIAS - PERÍODO DE GOZO

FÉRIAS - PERÍODO ABONO PECUNIÁRIO

Obs.: (Anotar advertências, suspensões, transfêrências, etc.)

ACIDENTES DE TRABALHO, DOENÇAS OU DOENÇAS PROFISSIONAIS

RESCISÃO DE CONTRATO DE TRABALHO

Data da saída

Tipo do desligamento

CONTRIBUIÇÃO SINDICAL

Juliano
JULIANO MAYCON SIEBENEICLER

MIORANDO & CIA LTDA

OBSERVAÇÕES

4/2

REGISTRO DE EMPREGADO



Autenticar	Matrícula e Social 43	Nº 000041
	Empregador E. A. MIORANDO & CIA LTDA EPP	CNPJ 07.161.182/0001-21
	Endereço Rua CARLOS BARBOSA, 164, SALA 02, JARDIM GISELA, TOLEDO, PR,	

Empregado MARCOS ALEXANDRE CARDOSO	Beneficiários
Residência Rua PRINCESA ISABEL, 500, JARDIM GISELA, TOLEDO, PR, - CEP: 85905-090	

Data de nascimento 16/05/1998	Local do nascimento FOZ DO IGUAÇU - PR	País da nacionalidade BRASIL	Estado civil Solteiro
FILIAÇÃO			
Pai NAO DECLARADO			
Mãe EDNA MARIA CARDOSO			
Cédula de identidade 139669126	Data de emissão 21/05/2017	Órgão/UF emissor SSP/PR	Título Eleitoral
CTPS 1126927	Série 7910	Data de expedição da CTPS 06/02/2023	UF CTPS PR
Doc. militar	Categoria	Cor Parda	Sexo Masculino
Deficiência Não	Telefone Residencial	Grau de instrução Ensino Médio Completo	Cart. Nac. Habilitação
Cargo MONTADOR	Função	Telefone Celular 45-998153886	C.B.O. 724205

Data de Admissão 22/06/2023	Salário R\$ 1.703,19	Por Mês	Horário de Trabalho das 08:00 as 17:30	Horário de Intervalo das 12:00 as 13:30
--------------------------------	-------------------------	------------	---	--

FGTS	Opção em 22/06/2023	Conta vinculada no banco	Data da Retificação
------	------------------------	--------------------------	---------------------

PROGRAMA DE INTEGRAÇÃO SOCIAL - PIS			
Cadastrado em	Solp nº 203.48792.44-6	Domicílio bancário C. E. F.	
Nº banco	Agência código	End. da agência	

ALTERAÇÕES DE SALÁRIO, CARGO E/OU FUNÇÃO	
Em 23/06/2023 R\$ 1.784,94 por mês	

FÉRIAS - PERÍODO AQUISITIVO	FÉRIAS - PERÍODO DE GOZO	FÉRIAS - PERÍODO ABONO PECUNIÁRIO	Obs.: (Anotar advertências, suspensões, transferências, etc.)

ACIDENTES DE TRABALHO, DOENÇAS OU DOENÇAS PROFISSIONAIS	RESCISÃO DE CONTRATO DE TRABALHO
	Data da saída:
	Tipo do desligamento:

CONTRIBUIÇÃO SINDICAL

OBSERVAÇÕES
MIORANDO EVENTOS LTDA
RUA CARLOS BARBOSA, 154 - JD. GISELE CEP: 85905-280 TOLEDO - PARANÁ

MARCOS ALEXANDRE CARDOSO

03.969.016/0001-03

MIORANDO EVENTOS LTDA

RUA CARLOS BARBOSA, 154 - JD. GISELE
CEP: 85905-280
TOLEDO - PARANÁ



Autenticar	REGISTRO DE EMPREGADO				Nº 000123	
	Empregador MIORANDO & CIA LTDA EPP				CNPJ 03.969.016/0001-03	
	Endereço Rua CARLOS BARBOSA, 164, SALA 01, JARDIM GISELA, TOLEDO, PR.					
Empregado CEZAR SILVA PIRES				Beneficiário CINTIA RODRIGUES PIRES		
Residência Sítio SAIDA PARA TOLEDO, 8, NOVO SOBRADINHO, TOLEDO, PR. - CEP: 85925-000						
Data de nascimento 07/05/1977		Local de nascimento VERA CRUZ DO OESTE - PR		País da nacionalidade BRASIL		Estado civil Divorciado
FILIAÇÃO		Pai JOSEVAL SILVA PIRES Mãe ZILA PEREIRA PIRES				
Cédula de identidade 66973859		Data de emissão	Órgão/UF emissor SSP/PR	Título Eleitoral 058272260671	Zona 205	Seção 101
CTPS 6844066		Série 0040	Data de expedição de CTPS 19/03/2014	UF CTPS PR	CPF 005.007.259-50	Cart. Nac. Habilitação 02582575172
Doc. militar		Categoria	Cor Não Informada	Sexo Masculino	Grau de instrução Ensino Fundamental 6º ao 9º	
Deficiência Não		Telefone Residencial		Telefone Celular 45-999313895		C.B.O. 724205
Cargo MONTADOR		Função				
Data de Admissão 17/03/2021		Salário R\$ 1.827,67	Por Mês	Horário de Trabalho das 08:00 as 17:30	Horário de intervalo das 12:00 as 13:30	
FGTS	Opção em 17/03/2021	Conta vinculada no banco				Data da Retificação
PROGRAMA DE INTEGRAÇÃO SOCIAL - PIS						
Cadastrado em	Sob nº 124.91360.31-6	Domicílio bancário C. E. F.				
Nº banco	Agência código	End. da agência				
ALTERAÇÕES DE SALÁRIO, CARGO E/OU FUNÇÃO						
FÉRIAS - PERÍODO AQUISITIVO	FÉRIAS - PERÍODO DE GOZO	FÉRIAS - PERÍODO ABONO PECUNIÁRIO	Obs.: (Anotar advertências, suspensões, transferências, etc.)			
ACIDENTES DE TRABALHO, DOENÇAS OU DOENÇAS PROFISSIONAIS			RESCISÃO DE CONTRATO DE TRABALHO			
			Data da saída:			
			Tipo do desligamento:			
CONTRIBUIÇÃO SINDICAL						
			CEZAR SILVA PIRES MIORANDO & CIA LTDA EPP			
OBSERVAÇÕES						

84



SERVIÇO NACIONAL DE APRENDIZAGEM INDUSTRIAL
DEPARTAMENTO REGIONAL DO PARANÁ



Certificado

O SENAI - Toledo
certifica que

Jonival Siebeneicler

natural de Toledo/PR, nacionalidade Brasileira, RG 5.811.781-6, CPF 787.454.209-63, nascido(a) em 13/09/1973, concluiu no período de 02/07/2022 a 02/07/2022 o curso de

Reciclagem - Segurança em Instalações e Serviços com Eletricidade (NR-10)

na modalidade Aperfeiçoamento/Especialização Profissional, ministrado pelo SENAI - Toledo com duração de 8 horas.

Fundamentação Legal: Decretos nº 5.154/04, 6.635/08 e 8.268/14

TOLEDO/PR, 20 de julho de 2022.

Assinado de forma digital por:
Alessandra Aparecida Campos
Diretor(a) Geral

Paulo Felipe Quinquilo
CPF: 062.942.879-44 e RG: 9.596.137 1
CREA PR/168098/D
Responsável Técnico



Sistema Fiep **SENAI**

Registro: Livro: 00007 3044 Página: 83 Número: 31735

O(a) portador(a) deste certificado adquiriu os conhecimentos/habilidades relacionados abaixo:

1) Riscos Elétricos; 2) Prevenção e Combate a Incêndios; 3) Primeiros Socorros. ***ESTE CURSO TEM VALIDADE DE DOIS ANOS A PARTIR DA SUA DATA DE CONCLUSÃO.***

Frequência: 100%

Avaliação: 9,0

Paulo Felipe Quinquilo
CPF: 062.942.879-44 e RG: 9.596.137 1
Engenheiro Eletricista CREA PR/168098/D
Instrutor

Assinado digitalmente
por
Paulo Felipe Quinquilo
Data: 20/07/2022
21:34:02 -03:00



Assinado digitalmente por
ALESSANDRA
APARECIDA
CAMPOS:58736271268
Data: 21/07/2022
11:18:16 -03:00



Licio Souza Andrade
CPF: 396.818.589-72 e RG: 3.054.467-6
Técnico em Segurança do Trabalho MTE
PR/PR/000118.0
Instrutor

Assinado digitalmente por
SERVICO NACIONAL DE
APRENDIZAGEM
INDUSTRIAL
SENAI:03775284000109
Data: 29/07/2022 11:42:59 -
03:00



Handwritten signature of Licio Souza Andrade.

Este documento foi assinado digitalmente com uso de certificado digital em conformidade com a legislação brasileira e com os padrões estabelecidos pela ICP Brasil, garantindo sua autenticidade, integridade e não repúdio. Para obter o documento em versão digital, faça a leitura do QR code ou clique no link abaixo:

<https://ged.docxpress.com.br/docs/view/?id=14159995&h=8C3A265E8AD7F01153D7>

PROTOCOLO ASSINATURA DIGITAL



ASSINANTES

Paulo Felipe Quinquilo em: 20/07/2022 21:34:02

Alessandra Aparecida Campos:58736271268 em: 21/07/2022 11:18:16

Rfb E-Cnpj A1 em: 29/07/2022 11:42:59

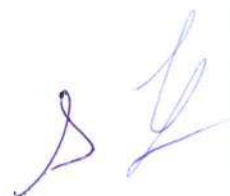

ED-Seg



TREINAMENTOS, CONSULTORIA E ASSESSORIA
EM SEGURANÇA DO TRABALHO

CERTIFICADO

Certifico que **CEZAR SILVA PIRES**, portador do CPF 005.007.259-50, funcionário da empresa MIORANDO & CIA LTDA - LOCAÇÃO NACIONAL, com CNPJ 03.969.016/0001-03, participou do Curso de Segurança no Trabalho em Altura NR-35, conforme Portaria n.º 313, de 23 de março de 2012 e Portaria n.º 4.218 de 20 de dezembro de 2022. Realizado no Centro de Treinamentos da empresa DOMINGOS TREINAMENTOS, CONSULTORIA E ASSESSORIA EM SEGURANÇA DO TRABALHO, com carga horária de 08 horas, no dia 24 de junho de 2023.

Toledo/PR, 25 de junho de 2023.

EDER ROGERIO ALVES
DOMINGOS:03618483902

Assinado de forma digital por EDER
ROGERIO ALVES DOMINGOS:03618483902
Dados: 2023.06.25 08:57:23 -03'00'

DOMINGOS TREINAMENTOS
TREINAMENTOS CONSULTORIA E
ASSESSORIA EM:26126306000182
Dados: 2023.06.25 08:57:46 -03'00'

CEZAR SILVA PIRES

CPF 005.007.259-50

ÉDER ROGÉRIO ALVES DOMINGOS

Instrutor / Responsável Técnico / Técnico
em Segurança do Trabalho
MTE/DRT - 6016;

DOMINGOS TREINAMENTOS

Consultoria e Assessoria em
Segurança do Trabalho
CNPJ 26.126.306/0001-82.



DOMINGOS TREINAMENTOS

CONSULTORIA E ASSESSORIA EM SEGURANÇA DO TRABALHO EIRELI
CNPJ: 26.126.306/0001-82

© 45 99973-5533

edseg.treinamentos@gmail.com / edert.domingos@gmail.com



CURSO DE SEGURANÇA NO TRABALHO EM ALTURA – NR-35_08H

CONTEÚDO PROGRAMÁTICO

- ✓ Definições;
- ✓ Segurança e a Saúde do Trabalhador;
- ✓ Normas e regulamentos aplicáveis ao trabalho em altura;
- ✓ Análise de Risco;
- ✓ Condições impeditivas ao trabalho em altura;
- ✓ Riscos potenciais inerentes ao trabalho em altura, medidas de prevenção e controle;
- ✓ Medidas de proteção contra quedas de altura;
- ✓ Sistemas, equipamentos e procedimentos de proteção coletiva;
- ✓ EPI para proteção contra quedas com diferença de nível – Seleção, inspeção, conservação e limitação de uso;
- ✓ Acidentes típicos em trabalho em altura;
- ✓ Permissão de Trabalho;
- ✓ Condutas em situações de emergência (noções básicas de técnicas de resgate e de primeiros socorros);
- ✓ Treinamento prático em campo com utilização dos Equipamentos.

DOMINGOS TREINAMENTOS,

Consultoria e Assessoria em Segurança do Trabalho

CNPJ: 26.126.306/0001-82

e-mail: edseg.treinamentos@gmail.com / Telefone: (45) 9 9973-5533

Diretor / Instrutor - Responsável Técnico

Éder Rogério Alves Domingos

CPF: 036.184.839-02

NIT: 127.46109.53-2

Registro: MTE / DRT – 6016

Formação/Qualificações:

- ✓ Ensino Superior - Tecnólogo em Gestão de Recursos Humanos;
- ✓ Técnico em Segurança do Trabalho;
- ✓ Bombeiro Profissional Civil;
- ✓ Instrutor NR-33 – Trabalhos em Espaços Confinados;
- ✓ Instrutor NR-35 – Trabalho Seguro em Altura;
- ✓ Resgate Técnico Vertical;
- ✓ Instrutor de Cursos Técnicos de Segurança do Trabalho.

Instrutor

Leonardo da Rocha Martins

CPF: 701.538.742-52

NIT: 190.57997.30-7

Registro: MTE – 0036790/PA

Formação/Qualificações:

- ✓ Técnico em Segurança do Trabalho;
- ✓ Bombeiro Profissional Civil;
- ✓ Instrutor NR-33 – Trabalhos em Espaços Confinados;
- ✓ Instrutor NR-35 – Trabalho Seguro em Altura;
- ✓ Resgate Agroindustrial;



ED-Seg



TREINAMENTOS, CONSULTORIA E ASSESSORIA
EM SEGURANÇA DO TRABALHO

CERTIFICADO

Certifico que **JONESSE DERILUS**, portador do CPF 014.077.399-13, funcionário da empresa MIORANDO & CIA LTDA - LOCAÇÃO NACIONAL, com CNPJ 03.969.016/0001-03, participou do Curso de Segurança no Trabalho em Altura NR-35, conforme Portaria n.º 313, de 23 de março de 2012 e Portaria n.º 4.218 de 20 de dezembro de 2022. Realizado no Centro de Treinamentos da empresa DOMINGOS TREINAMENTOS, CONSULTORIA E ASSESSORIA EM SEGURANÇA DO TRABALHO, com carga horária de 08 horas, no dia 17 de junho de 2023.

Toledo/PR, 25 de junho de 2023.

Jonesse Derilus

JONESSE DERILUS

CPF 014.077.399-13

EDER ROGERIO ALVES

DOMINGOS:03618483902

Assinado de forma digital por EDER
ROGERIO ALVES DOMINGOS:03618483902
Dados: 2023.06.25 10:02:00 -03'00'

ÉDER ROGÉRIO ALVES DOMINGOS

Instrutor / Responsável Técnico / Técnico
em Segurança do Trabalho
MTE/DRT - 6016;

DOMINGOS TREINAMENTOS
CONSULTORIA E ASSESSORIA
EM:26126306000182

Assinado de forma digital por DOMINGOS
TREINAMENTOS CONSULTORIA E
ASSESSORIA EM:26126306000182
Dados: 2023.06.25 10:02:19 -03'00'

DOMINGOS TREINAMENTOS

Consultoria e Assessoria em
Segurança do Trabalho
CNPJ 26.126.306/0001-82.

DOMINGOS TREINAMENTOS

CONSULTORIA E ASSESSORIA EM SEGURANÇA DO TRABALHO EIRELI
CNPJ: 26.126.306/0001-82

☎ 45 99973-5533

ed-seg.treinamentos@gmail.com / edert.domingos@gmail.com



CURSO DE SEGURANÇA NO TRABALHO EM ALTURA – NR-35_08H

CONTEÚDO PROGRAMÁTICO

- ✓ Definições;
- ✓ Segurança e a Saúde do Trabalhador;
- ✓ Normas e regulamentos aplicáveis ao trabalho em altura;
- ✓ Análise de Risco;
- ✓ Condições impeditivas ao trabalho em altura;
- ✓ Riscos potenciais inerentes ao trabalho em altura, medidas de prevenção e controle;
- ✓ Medidas de proteção contra quedas de altura;
- ✓ Sistemas, equipamentos e procedimentos de proteção coletiva;
- ✓ EPI para proteção contra quedas com diferença de nível – Seleção, inspeção, conservação e limitação de uso;
- ✓ Acidentes típicos em trabalho em altura;
- ✓ Permissão de Trabalho;
- ✓ Condutas em situações de emergência (noções básicas de técnicas de resgate e de primeiros socorros);
- ✓ Treinamento prático em campo com utilização dos Equipamentos.

DOMINGOS TREINAMENTOS,

Consultoria e Assessoria em Segurança do Trabalho

CNPJ: 26.126.306/0001-82

e-mail: cdseg.treinamentos@gmail.com / Telefone: (45) 9 9973-5533

Diretor / Instrutor - Responsável Técnico

Éder Rogério Alves Domingos

CPF: 036.184.839-02

NIT: 127.46109.53-2

Registro: MTE / DRT – 6016

Formação/Qualificações:

- ✓ Ensino Superior - Tecnólogo em Gestão de Recursos Humanos;
- ✓ Técnico em Segurança do Trabalho;
- ✓ Bombeiro Profissional Civil;
- ✓ Instrutor NR-33 – Trabalhos em Espaços Confinados;
- ✓ Instrutor NR-35 – Trabalho Seguro em Altura;
- ✓ Resgate Técnico Vertical;
- ✓ Instrutor de Cursos Técnicos de Segurança do Trabalho.

Instrutor

Leonardo da Rocha Martins

CPF: 701.538.742-52

NIT: 190.57997.30-7

Registro: MTE – 0036790/PA

Formação/Qualificações:

- ✓ Técnico em Segurança do Trabalho;
- ✓ Bombeiro Profissional Civil;
- ✓ Instrutor NR-33 – Trabalhos em Espaços Confinados;
- ✓ Instrutor NR-35 – Trabalho Seguro em Altura;
- ✓ Resgate Agroindustrial;

8

26





SERVIÇO NACIONAL DE APRENDIZAGEM INDUSTRIAL
DEPARTAMENTO REGIONAL DO PARANÁ



Certificado

O SENAI - Toledo
certifica que

Jonival Siebeneicler

natural de Toledo/PR, nacionalidade Brasileira, RG 5.811.784-6, CPF 787.454.209-63, nascido(a) em 13/09/1973, concluiu no período de 06/11/2021 a 06/11/2021 o curso de

Segurança no Trabalho em Altura (NR-35)

na modalidade Aperfeiçoamento/Especialização Profissional, ministrado pelo SENAI - Toledo com duração de 8 horas.

Fundamentação Legal: Decretos no. 5.154/04, 6.635/ e 8.268/14

TOLEDO/PR, 10 de novembro de 2021.

Assinado de forma digital por:
Alessandra Aparecida Campos
Diretor(a) Geral

Lício Souza Andrade
CPF: 396.818.589-72 e RG: 3.054.467-6
MTE PR/PR/000118.0
Responsável Técnico



Registro: Livro: 00006 3044 Página: 223 Número: 29528

O(a) portador(a) deste certificado adquiriu os conhecimentos/habilidades relacionados abaixo:

a) Normas e regulamentos aplicáveis ao trabalho em altura; b) Análise de Risco e condições impeditivas; c) Riscos potenciais inerentes ao trabalho em altura e medidas de prevenção e controle; d) Sistemas, equipamentos e procedimentos de proteção coletiva; e) Equipamentos de Proteção Individual para trabalho em altura: seleção, inspeção, conservação e limitação de uso; f) Acidentes típicos em trabalhos em altura; g) Condutas em situações de emergência, incluindo noções de técnicas de resgate e de primeiros socorros. ***ESTE CURSO TEM VALIDADE DE DOIS ANOS A PARTIR DA SUA DATA DE CONCLUSÃO.***

Frequência: 100%

Avaliação: 7,5

Licio Souza Andrade
CPF: 396.818.589-72 e RG: 3.054.467-6
Técnico em Segurança do Trabalho MTE
PR/PR/000118.0
Instrutor

Assinado digitalmente por
Licio Souza Andrade
Data: 10/11/2021
14:14:35 -03:00



Assinado digitalmente por
ALESSANDRA
APARECIDA
CAMPOS 58736271268
Data: 10/11/2021
18:12:50 -03:00



Assinado digitalmente por
SERVICO NACIONAL DE
APRENDIZAGEM
INDUSTRIAL
SENAI 03776284000109
Data: 11/11/2021 10:45:33
-03:00





PREVENÇÃO, CONSULTORIA E APOIO
EM SEGURANÇA DO TRABALHO

CERTIFICADO

Certifico que **JULIANO MAYCON SIEBENEICLER**, portador do CPF 045.081.729-62, funcionário da empresa **MIORANDO & CIA LTDA - LOCAÇÃO NACIONAL**, com CNPJ 03.969.016/0001-03, participou do Curso de Segurança no Trabalho em Altura NR-35, conforme Portaria n.º 313, de 23 de março de 2012 e Portaria n.º 4.218 de 20 de dezembro de 2022. Realizado no Centro de Treinamentos da empresa **DOMINGOS TREINAMENTOS**, CONSULTORIA E ASSESSORIA EM SEGURANÇA DO TRABALHO, com carga horária de 08 horas, no dia 24 de junho de 2023.

EDER ROGERIO ALVES Assinado de forma digital por
EDER ROGERIO ALVES
DOMINGOS:0361848
3902
Dados: 2023.06.25 09:01:13 -03'00'

ÉDER ROGÉRIO ALVES DOMINGOS
Instrutor / Responsável Técnico / Técnico
em Segurança do Trabalho
MTE/DRT - 6016;

Assinado de forma digital por
DOMINGOS TREINAMENTOS
CONSULTORIA E ASSESSORIA
EM:26126306000182
Dados: 2023.06.25 09:01:29 -03'00'

DOMINGOS TREINAMENTOS

Consultoria e Assessoria em
Segurança do Trabalho
CNPJ 26.126.306/0001-82.

Juliano Maycon Siebeneicler
JULIANO MAYCON SIEBENEICLER

CPF 045.081.729-62

79

DOMINGOS TREINAMENTOS
CONSULTORIA E ASSESSORIA EM SEGURANÇA DO TRABALHO EIRELI
CNPJ: 26.126.306/0001-82
☎ 45 99973-5533
edseg.treinamentos@gmail.com / edert.domingos@gmail.com



Toledo/PR, 25 de junho de 2023.

CURSO DE SEGURANÇA NO TRABALHO EM ALTURA – NR-35_08H

<p>CONTEÚDO PROGRAMÁTICO</p> <ul style="list-style-type: none"> ✓ Definições; ✓ Segurança e a Saúde do Trabalhador; ✓ Normas e regulamentos aplicáveis ao trabalho em altura; ✓ Análise de Risco; ✓ Condições impeditivas ao trabalho em altura; ✓ Riscos potenciais inerentes ao trabalho em altura, medidas de prevenção e controle; ✓ Medidas de proteção contra quedas de altura; ✓ Sistemas, equipamentos e procedimentos de proteção coletiva; ✓ EPI para proteção contra quedas com diferença de nível – Seleção, inspeção, conservação e limitação de uso; ✓ Acidentes típicos em trabalho em altura; ✓ Permissão de Trabalho; ✓ Condutas em situações de emergência (noções básicas de técnicas de resgate e de primeiros socorros); ✓ Treinamento prático em campo com utilização dos Equipamentos. 	<p>DOMINGOS TREINAMENTOS, <i>Consultoria e Assessoria em Segurança do Trabalho</i></p> <p>CNPJ: 26.126.306/0001-82 e-mail: edseg.treinamentos@gmail.com / Telefone: (45) 9 9973-5533</p> <hr/> <p>Diretor / Instrutor - Responsável Técnico Éder Rogério Alves Domingos CPF: 036.184.839-02 NIT: 127.46109.53-2 Registro: MTE / DRT – 6016 Formação/Qualificações:</p> <ul style="list-style-type: none"> ✓ Ensino Superior - Tecnólogo em Gestão de Recursos Humanos; ✓ Técnico em Segurança do Trabalho; ✓ Bombeiro Profissional Civil; ✓ Instrutor NR-33 – Trabalhos em Espaços Confinados; ✓ Instrutor NR-35 – Trabalho Seguro em Altura; ✓ Resgate Técnico Vertical; ✓ Instrutor de Cursos Técnicos de Segurança do Trabalho. <p>Instrutor Leonardo da Rocha Martins CPF: 701.538.742-52 NIT: 190.57997.30-7 Registro: MTE – 0036790/PA Formação/Qualificações:</p> <ul style="list-style-type: none"> ✓ Técnico em Segurança do Trabalho; ✓ Bombeiro Profissional Civil; ✓ Instrutor NR-33 – Trabalhos em Espaços Confinados; ✓ Instrutor NR-35 – Trabalho Seguro em Altura; ✓ Resgate Agroindustrial;
---	---



28

ED-Seg



TERMINAL DE CONSULTORIA E ASSESSORIA
EM SEGURANÇA DO TRABALHO

CERTIFICADO

Certifico que **MARCOS ALEXANDRE CARDOSO**, portador do CPF 112.692.779-10, funcionário da empresa **MIORANDO & CIA LTDA - LOCAÇÃO NACIONAL**, com CNPJ 03.969.016/0001-03, participou do Curso de Segurança no Trabalho em Altura NR-35, conforme Portaria n.º 313, de 23 de março de 2012 e Portaria n.º 4.218 de 20 de dezembro de 2022. Realizado no Centro de Treinamentos da empresa **DOMINGOS TREINAMENTOS**, CONSULTORIA E ASSESSORIA EM SEGURANÇA DO TRABALHO, com carga horária de 08 horas, no dia 24 de junho de 2023.

Toledo/PR, 25 de junho de 2023.

EDER ROGERIO ALVES
DOMINGOS:03618483902

Assinado de forma digital por EDER
ROGERIO ALVES
DOMINGOS:03618483902
Dados: 2023.06.25 09:03:46 -03'00'

DOMINGOS TREINAMENTOS
CONSULTORIA E ASSESSORIA
EM:26126306000182
Assinado de forma digital por DOMINGOS
TREINAMENTOS CONSULTORIA E
ASSESSORIA EM:26126306000182
Dados: 2023.06.25 09:04:06 -03'00'

Marcos A. Cardoso
MARCOS ALEXANDRE CARDOSO

CPF 112.692.779-10

ÉDER ROGÉRIO ALVES DOMINGOS

Instrutor / Responsável Técnico / Técnico
em Segurança do Trabalho
MTE/DRT - 6016;

DOMINGOS TREINAMENTOS

Consultoria e Assessoria em
Segurança do Trabalho
CNPJ 26.126.306/0001-82.

DOMINGOS TREINAMENTOS

CONSULTORIA E ASSESSORIA EM SEGURANÇA DO TRABALHO EIRELI
CNPJ: 26.126.306/0001-82

☎ 45 99973-5533

edseg-treinamentos@gmail.com / edert.domingos@gmail.com



CURSO DE SEGURANÇA NO TRABALHO EM ALTURA - NR-35_08H

<p style="text-align: center;">DOMINGOS TREINAMENTOS, <i>Consultoria e Assessoria em Segurança do Trabalho</i></p> <p style="text-align: center;">CNPJ: 26.126.306/0001-82 e-mail: edseg.treinamentos@gmail.com / Telefone: (45) 9 9973-5533</p> <hr/> <p>Diretor / Instrutor - Responsável Técnico</p> <p>Éder Rogério Alves Domingos CPF: 036.184.839-02 NIT: 127.46109.53-2 Registro: MTE / DRT - 6016</p> <p>Formação/Qualificações:</p> <ul style="list-style-type: none"> ✓ Ensino Superior - Tecnólogo em Gestão de Recursos Humanos; ✓ Técnico em Segurança do Trabalho; ✓ Bombeiro Profissional Civil; ✓ Instrutor NR-33 - Trabalhos em Espaços Confinados; ✓ Instrutor NR-35 - Trabalho Seguro em Altura; ✓ Resgate Técnico Vertical; ✓ Instrutor de Cursos Técnicos de Segurança do Trabalho. <p>Instrutor</p> <p>Leonardo da Rocha Martins CPF: 701.538.742-52 NIT: 190.57997.30-7 Registro: MTE - 0036790/PA</p> <p>Formação/Qualificações:</p> <ul style="list-style-type: none"> ✓ Técnico em Segurança do Trabalho; ✓ Bombeiro Profissional Civil; ✓ Instrutor NR-33 - Trabalhos em Espaços Confinados; ✓ Instrutor NR-35 - Trabalho Seguro em Altura; ✓ Resgate Agroindustrial; 	<p style="text-align: center;">CONTEÚDO PROGRAMÁTICO</p> <ul style="list-style-type: none"> ✓ Definições; ✓ Segurança e a Saúde do Trabalhador; ✓ Normas e regulamentos aplicáveis ao trabalho em altura; ✓ Análise de Risco; ✓ Condições impeditivas ao trabalho em altura; ✓ Riscos potenciais inerentes ao trabalho em altura, medidas de prevenção e controle; ✓ Medidas de proteção contra quedas de altura; ✓ Sistemas, equipamentos e procedimentos de proteção coletiva; ✓ EPI para proteção contra quedas com diferença de nível - Seleção, inspeção, conservação e limitação de uso; ✓ Acidentes típicos em trabalho em altura; ✓ Permissão de Trabalho; ✓ Condutas em situações de emergência (noções básicas de técnicas de resgate e de primeiros socorros); ✓ Treinamento prático em campo com utilização dos Equipamentos.
---	---



48

GMG MWM 6.12T/CA
(GRUPO MOTOR GERADOR)

00		PF	30/12/14	LEONARDO	LEONARDO	GONÇALVES	PIEDRO	GARCIA	PA - PARA APROVAÇÃO AP - ALTERAÇÃO DE PROJETO CA - PARA CANCELAMENTO CI - CONFIRMAÇÃO PI - PARA INSTALAÇÃO CI - CONFIRMAÇÃO INSTALADO		
REV.		EMIS.	DATA	DESENHO	PROJETO	REVISÃO	APROVAÇÃO	RESP. TÉCNICO	EMISSÕES PADRONIZADAS		
				CLIENTE: MIDRANDO & CIA LTDA						ESCALA: S/E	
www.stemac.com				ORGA:						UNIDADE: S/E	
(51) 2131.3888				TÍTULO: GMG D229-3/4/6, 4.10TCA, TD229EC-6, 6.10T/CA, 6.12T/CA B BOSCH PARA QCM						PARA: A3	
Este documento é de propriedade exclusiva da STEMAC S/A. O uso não autorizado está punido por lei.				CÓDIGO: STEMAC:						DESENHO REFERÊNCIA:	
				GMG.00000.000.318372.10.E						GMG.00000.000.70300.P.0	
				VERSÃO 7							





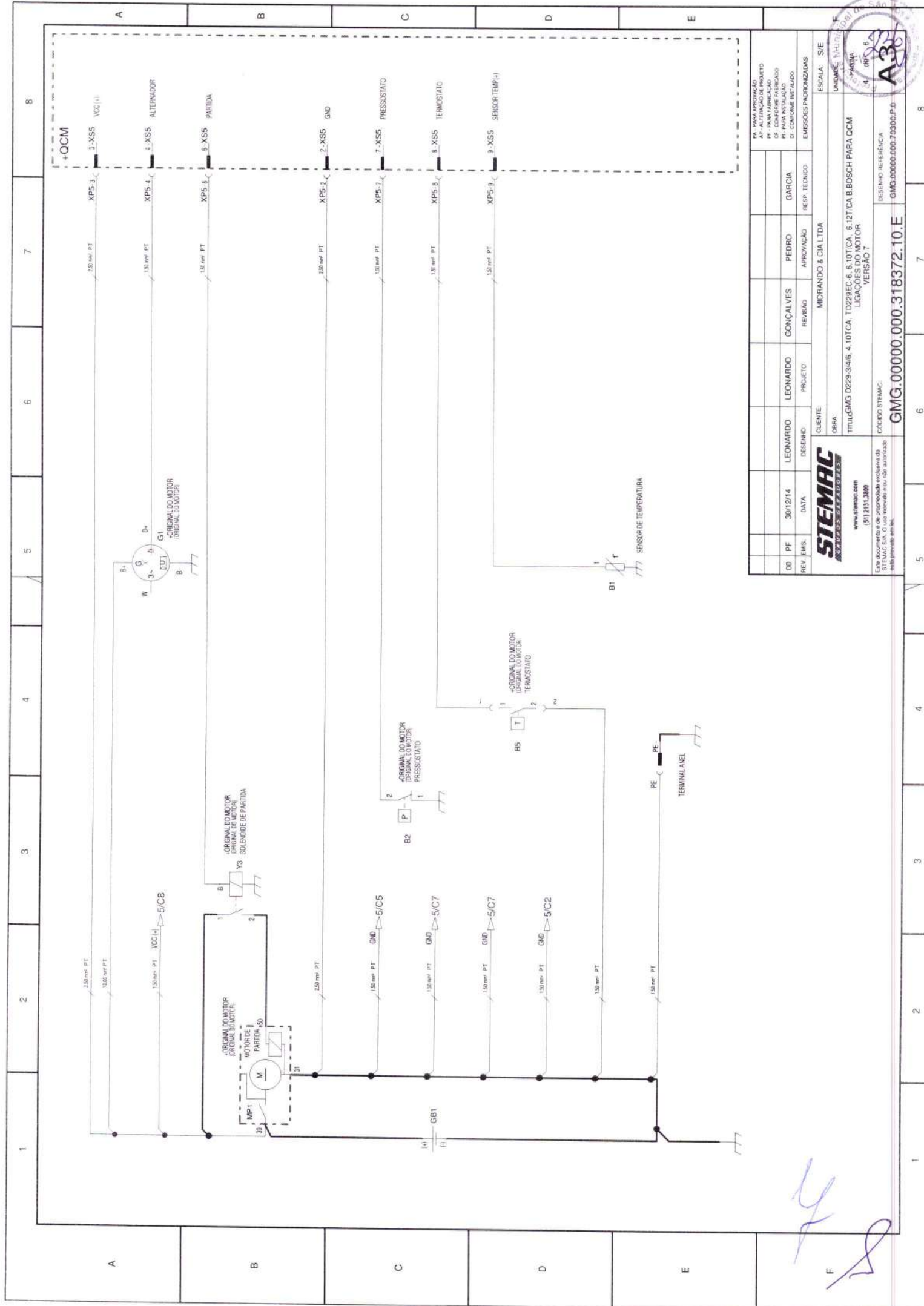

REVISÃO				PROJETO				APPROVAÇÃO				REVISÃO			
00	PF	30/12/14	LEONARDO	LEONARDO	GONÇALVES	PIEDRO	GARCIA								
REV. EMISS.				DESENHO				APPROVAÇÃO				REVISÃO			
				DATA				PROJETO				REVISÃO			
				CLIENTE				MIRANDO & CIA LTDA				ESCALA: S/E			
				OBRA				TITULO: GMG D229-34/6, 4.10TCA, TD229EC-6, 6.10TCA, 6.12TCA B.BOSCH PARA QCM				UNIDADE: 1x170			
								LIGAÇÕES DO MOTOR				PARTIDA			
								VERSÃO 7				A3			
								CÓDIGO SISTEMAC				DESENHO REFERÊNCIA			
								GMG.00000.000.318372.10.E				GMG.00000.000.70300.P.0			



www.stemac.com
(51) 2131.2800

Este documento é de propriedade exclusiva da
STEMAC e não pode ser reproduzido ou utilizado
sem a permissão escrita da empresa.

1		2		3		4		5		6		7		8	
TAG		QTD		Descrição		Dados Técnicos		Modelo/Código		Fabricante		Código Almox.			
B1	1	SENSOR DE TEMPERATURA				MMW		90559509013		MMW		0001000020532			
B6	1	SENSOR MAGNÉTICO PICK-UP				LATAO 5/8" 18FCS 76MM UNF 2A		10310		TUOTEST		0005000120020			
B9	1	SENSOR CAPACITIVO 3FOS				10...30Vcc-100mA		BCS M18BHH1		BALLUFF		00068000000652			
GB1	1	KIT CABOS BAT								STEMAC S.A		000570900000082			
GB1	1	BATERIA CHUMBO ACIDA				12Vcc		E180		CONFORME DEFINIÇÃO STEMAC		000570900000081			
PL1	1	SENSOR/INDICADOR DE COMBUSTÍVEL ELÉTRICO E180 12/24Vcc				68 Ohms				CONFORME DEFINIÇÃO STEMAC		000880000000524			
W10	1	CABO PAR TRANÇADO BLINDAGEM PAR/PAR 24AWG				PAR/PAR 24AWG 1 PAR				CONFORME DEFINIÇÃO STEMAC		000880000000249			
W12	1	CABO DE CONTROLE BLINDADO 2 VIAS, 2.5mm ² PVC/PVC				2.5mm ² 2 VIAS				CONFORME DEFINIÇÃO STEMAC		000880000000510			
XP11	1	MEMBRANA CONECTOR MATE N-LOCK 04 VIAS (INTERFACE)				INTERFACE (04 VIAS)		794273-1		TYCO ELECTRONICS		000530064000028			
XP11	1	MEMBRANA CONECTOR MATE N-LOCK 04 VIAS (WIRE)				WIRE (04 VIAS)		794274-1		TYCO ELECTRONICS		000530064000029			
XP5	1	CONECTOR MATE N-LOCK 04 VIAS PLUG				04 VIAS PLUG		---		CONFORME DEFINIÇÃO STEMAC		000880000000506			
XP6	1	CONECTOR PLUG 12 VIAS SP2.5/12				12 VIAS PLUG				PHOENIX		000500092030014			
XP7	1	CONECTOR PLUG 6 VIAS SP2.5/6				6 VIAS PLUG				PHOENIX		000500092030014			
XP8	1	MEMBRANA CONECTOR MATE N-LOCK 02 VIAS (INTERFACE)				INTERFACE (02 VIAS)		794269-1		TYCO ELECTRONICS		000500092030014			
XP8	1	MEMBRANA CONECTOR MATE N-LOCK 02 VIAS (WIRE)				WIRE (02 VIAS)		794270-1		TYCO ELECTRONICS		000530064000026			
XP8	1	TERMINAL MATE N-LOCK FÊMEA				01 TERMINAL FÊMEA		0-0881109-1		TYCO ELECTRONICS		000530064000027			
XP72	1	CONECTOR MATE N-LOCK 02 VIAS PLUG				02 VIAS P		---		CONFORME DEFINIÇÃO STEMAC		000530064000004			
XP75	2	TERMINAL FÊMEA TOTAL				ISOLAÇÃO AZ 6.3 2.5MM ²		SO-5305F		HOLLINGSWORTH		00052006000215			
XS11	1	MEMBRANA CONECTOR MATE N-LOCK 04 VIAS (WIRE)				ISOLAÇÃO BR 6.3 2.5MM ²		SO-5076		HOLLINGSWORTH		00052006000215			
XS8	1	CONECTOR MATE N-LOCK 04 VIAS CAPA				WIRE (04 VIAS)		794274-1		TYCO ELECTRONICS		000530064000029			
XS8	1	MEMBRANA CONECTOR MATE N-LOCK 02 VIAS (WIRE)				WIRE (02 VIAS)		---		CONFORME DEFINIÇÃO STEMAC		000880000000507			
XS11	2	TERMINAL FÊMEA TOTAL				02 VIAS CAPA		794270-1		TYCO ELECTRONICS		000530064000027			
XS12	1	TERMINAL OLHAL PARA SENSOR TEMP MMW				ISOLAÇÃO AZ 6.3 2.5MM ²		SO-5305F		CONFORME DEFINIÇÃO STEMAC		000880000000509			
XS13	2	TERMINAL FÊMEA TOTAL				TERMINAL SENSOR DIAM TRO 14MM		00058009601153		STEMAC S.A		00052006000215			
XS14	2	TERMINAL FÊMEA TOTAL				ISOLAÇÃO AZ 6.3 2.5MM ²		SO-5305F		HOLLINGSWORTH		00050009601153			
XS15	2	TERMINAL FÊMEA TOTAL				ISOLAÇÃO AZ 6.3 2.5MM ²		SO-5305F		HOLLINGSWORTH		00052006000215			
Y2	1	ATUADOR 12VCC				12VCC				CONFORME DEFINIÇÃO STEMAC		000880000000522			
Y4	1	VALV SOL 2V NF 12/24VCC				2A@12/24VCC				CONFORME DEFINIÇÃO STEMAC		000570900000073			

PA PARA APROVAÇÃO		UNIDADE		ESCALA		S/E	
PF PARA FABRICAÇÃO		UNIDADE		ESCALA		S/E	
CF CONFORME FABRICAÇÃO		UNIDADE		ESCALA		S/E	
PI PARA INSTALAÇÃO		UNIDADE		ESCALA		S/E	
CI CONFORME INSTALAÇÃO		UNIDADE		ESCALA		S/E	
EMISSÕES PADRONIZADAS		UNIDADE		ESCALA		S/E	
RESPOSTA TÉCNICA		UNIDADE		ESCALA		S/E	
RESPOSTA TÉCNICA		UNIDADE		ESCALA		S/E	
RESPOSTA TÉCNICA		UNIDADE		ESCALA		S/E	
RESPOSTA TÉCNICA		UNIDADE		ESCALA		S/E	
RESPOSTA TÉCNICA		UNIDADE		ESCALA		S/E	
RESPOSTA TÉCNICA		UNIDADE		ESCALA		S/E	
RESPOSTA TÉCNICA		UNIDADE		ESCALA		S/E	
RESPOSTA TÉCNICA		UNIDADE		ESCALA		S/E	
RESPOSTA TÉCNICA		UNIDADE		ESCALA		S/E	
RESPOSTA TÉCNICA		UNIDADE		ESCALA		S/E	
RESPOSTA TÉCNICA		UNIDADE		ESCALA		S/E	
RESPOSTA TÉCNICA		UNIDADE		ESCALA		S/E	
RESPOSTA TÉCNICA		UNIDADE		ESCALA		S/E	
RESPOSTA TÉCNICA		UNIDADE		ESCALA		S/E	
RESPOSTA TÉCNICA		UNIDADE		ESCALA		S/E	
RESPOSTA TÉCNICA		UNIDADE		ESCALA		S/E	
RESPOSTA TÉCNICA		UNIDADE		ESCALA		S/E	
RESPOSTA TÉCNICA		UNIDADE		ESCALA		S/E	
RESPOSTA TÉCNICA		UNIDADE		ESCALA		S/E	
RESPOSTA TÉCNICA		UNIDADE		ESCALA		S/E	
RESPOSTA TÉCNICA		UNIDADE		ESCALA		S/E	
RESPOSTA TÉCNICA		UNIDADE		ESCALA		S/E	
RESPOSTA TÉCNICA		UNIDADE		ESCALA		S/E	
RESPOSTA TÉCNICA		UNIDADE		ESCALA		S/E	
RESPOSTA TÉCNICA		UNIDADE		ESCALA		S/E	
RESPOSTA TÉCNICA		UNIDADE		ESCALA		S/E	
RESPOSTA TÉCNICA		UNIDADE		ESCALA		S/E	
RESPOSTA TÉCNICA		UNIDADE		ESCALA		S/E	
RESPOSTA TÉCNICA		UNIDADE		ESCALA		S/E	
RESPOSTA TÉCNICA		UNIDADE		ESCALA		S/E	
RESPOSTA TÉCNICA		UNIDADE		ESCALA		S/E	
RESPOSTA TÉCNICA		UNIDADE		ESCALA		S/E	
RESPOSTA TÉCNICA		UNIDADE		ESCALA		S/E	
RESPOSTA TÉCNICA		UNIDADE		ESCALA		S/E	
RESPOSTA TÉCNICA		UNIDADE		ESCALA		S/E	
RESPOSTA TÉCNICA		UNIDADE		ESCALA		S/E	
RESPOSTA TÉCNICA		UNIDADE		ESCALA		S/E	
RESPOSTA TÉCNICA		UNIDADE		ESCALA		S/E	
RESPOSTA TÉCNICA		UNIDADE		ESCALA		S/E	
RESPOSTA TÉCNICA		UNIDADE		ESCALA		S/E	
RESPOSTA TÉCNICA		UNIDADE		ESCALA		S/E	
RESPOSTA TÉCNICA		UNIDADE		ESCALA		S/E	
RESPOSTA TÉCNICA		UNIDADE		ESCALA		S/E	
RESPOSTA TÉCNICA		UNIDADE		ESCALA		S/E	
RESPOSTA TÉCNICA		UNIDADE		ESCALA		S/E	
RESPOSTA TÉCNICA		UNIDADE		ESCALA		S/E	
RESPOSTA TÉCNICA		UNIDADE		ESCALA		S/E	
RESPOSTA TÉCNICA		UNIDADE		ESCALA		S/E	
RESPOSTA TÉCNICA		UNIDADE		ESCALA		S/E	
RESPOSTA TÉCNICA		UNIDADE		ESCALA		S/E	
RESPOSTA TÉCNICA		UNIDADE		ESCALA		S/E	
RESPOSTA TÉCNICA		UNIDADE					

PA - PARA APROVAÇÃO		UNIDADE		ESCALA		S/E	
PF - PARA FABRICAÇÃO		UNIDADE		UNIDADE		UNIDADE	
CF - CONFORME FABRICAÇÃO		UNIDADE		UNIDADE		UNIDADE	
PI - PARA INSTALAÇÃO		UNIDADE		UNIDADE		UNIDADE	
CI - CONFORME INSTALAÇÃO		UNIDADE		UNIDADE		UNIDADE	
EMISSÕES PADRONIZADAS		UNIDADE		UNIDADE		UNIDADE	
REVISÃO		APPROVAÇÃO		RESP. TÉCNICO		RESP. TÉCNICO	
PROJETO		REVISÃO		APPROVAÇÃO		RESP. TÉCNICO	
LEONARDO		GONÇALVES		PEDRO		GARCIA	
DESENHO		DATA		30/12/14		PF	
LEONARDO		30/12/14		PF		PF	
CLIENTE		MORANDO & CIA LTDA		MORANDO & CIA LTDA		MORANDO & CIA LTDA	
CERHA		CERHA		CERHA		CERHA	
TITULO: GMG D229-34/6, 4.10TCA, 8.12TCA, 8.12TCA B BOSCH PARA QCM		TITULO: GMG D229-34/6, 4.10TCA, 8.12TCA, 8.12TCA B BOSCH PARA QCM		TITULO: GMG D229-34/6, 4.10TCA, 8.12TCA, 8.12TCA B BOSCH PARA QCM		TITULO: GMG D229-34/6, 4.10TCA, 8.12TCA, 8.12TCA B BOSCH PARA QCM	
LISTA DE MATERIAIS		LISTA DE MATERIAIS		LISTA DE MATERIAIS		LISTA DE MATERIAIS	
VERSÃO 7		VERSÃO 7		VERSÃO 7		VERSÃO 7	
CÓDIGO STEMAC		CÓDIGO STEMAC		CÓDIGO STEMAC		CÓDIGO STEMAC	
GMG.00000.000.318372.10.E		GMG.00000.000.318372.10.E		GMG.00000.000.318372.10.E		GMG.00000.000.318372.10.E	
DESENHO REFERENCIA		DESENHO REFERENCIA		DESENHO REFERENCIA		DESENHO REFERENCIA	
GMG.00000.000.70900.P.0		GMG.00000.000.70900.P.0		GMG.00000.000.70900.P.0		GMG.00000.000.70900.P.0	

Handwritten signature and initials.



1

2

3

4

5

6

7

8

A

B

C

D

E

F

QCM

(QUADRO COMANDO MANUAL)

ARQUIVOS PADRÕES:

GMG-GERADOR

ARQUIVO

CONEXÕES GERADOR SEMI-STR PARA MANUAL ANALÓGICO

GMG.00000.000.70.100.P

REV

PA

30/12/14

DATA

DESENHO

LEONARDO

PROJETO

REVISÃO

APPROVAÇÃO

JANKE

GARCIA

RESP. TÉCNICO

CLIENTE

MICRANDO & CIA LTDA

OBRA

QUADRO DE COMANDO MANUAL

TÍTULO

CAPIA

VERSÃO

7

ESCALA

SE

UNIDADE

1

PAQUETE

1

EMISSÕES PADRONIZADAS

1

PAQUETE

1

UNIDADE

1

ESCALA

SE

www.stemac.com

(51) 2131.3800

Este documento é de propriedade exclusiva da

STEMAC S/A. O uso não autorizado é considerado

crime previsto em lei.

CÓDIGO STEMAC:

QCM.00000.000.318372.10.E

DESENHO REFERÊNCIA

QCM.00000.000.70.100.P.0

1

2

3

4

5

6

7

8

A

B

C

D

E

F

[Handwritten signature]



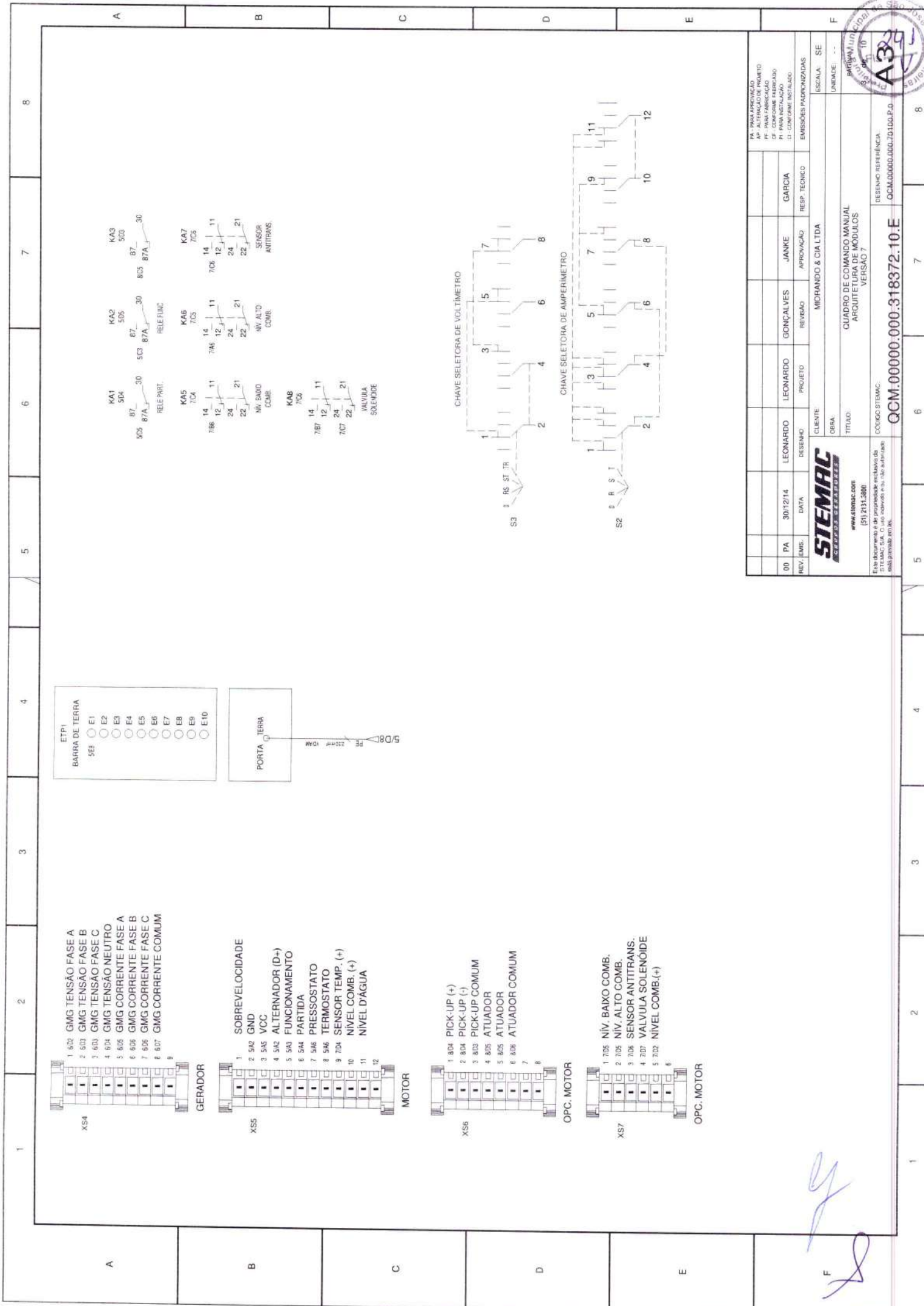

REVISÃO		PROJETO		REVISÃO		APPROVAÇÃO		EMISSÃO PATRONIZADAS	
00	PA	30/12/14	LEONARDO	LEONARDO	LEONARDO	LEONARDO	LEONARDO	REVISÃO	REVISÃO
REV. EMISS.		DATA		DESENHO		CLIENTE		ESCALA	
						OBRA		UNIDADE	
						TÍTULO		SE	
						QUADRO DE COMANDO MANUAL		---	
						ARQUITETURA DE MÓDULOS		---	
						VERSÃO 7			
						CÓDIGO STEMAC			
						QCM.00000.000.318372.10.E			
						DESENHO REFERÊNCIA			
						QCM.00000.000.70100.P.0			

Handwritten signature and date 16/01/15.



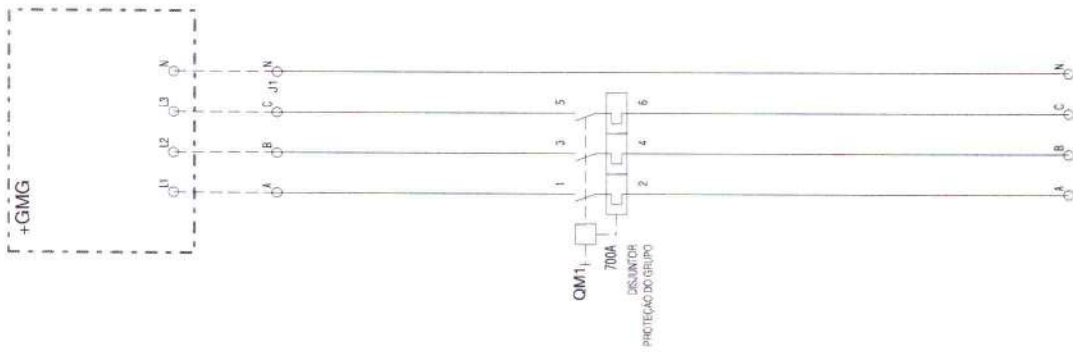

												PA - PARA PROVAÇÃO PA - PARA PROVAÇÃO PA - PARA PROVAÇÃO C - CONTINUI PROVAÇÃO P - PARA INSTALAÇÃO C - CONTINUI INSTALAÇÃO
00	PA	30/12/14	LEONARDO	LEONARDO	GONÇALVES	JANKE	GARCIA					
REV.	EMS.	DATA	DESENHO	PROJETO	REVISÃO	APPROVAÇÃO	RESP. TÉCNICO	ENSIÇOS PATRONIZADOS				
MIDRANDO & CIA LTDA												
CLIENTE:				ESCALA: SE								
OBRA:				UNIDADE:								
TÍTULO:				QUADRO DE COMANDO MANUAL DISJUNTOR PROTEÇÃO DO GRUPO VERSÃO: 7								
CÓDIGO STHMAC:				DESENHO REFERÊNCIA								
QCM.000000.000.318372.10.E				QCM.000000.000.701100.P.D								

Este documento é de propriedade exclusiva da
STEMAC S/A. O uso indevido é ou não autorizado.

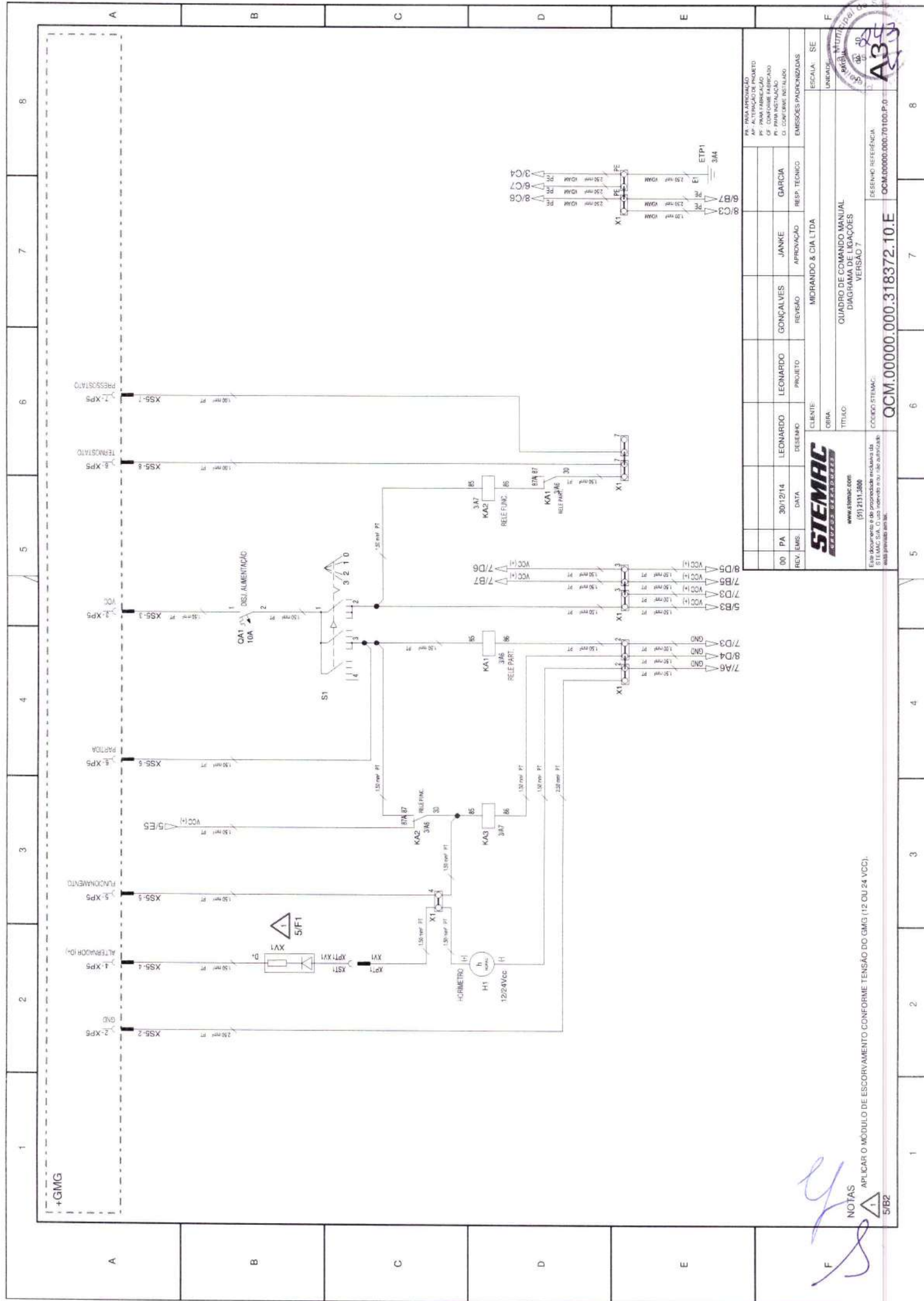

www.stemac.com

(51) 211.3800

Este documento é de propriedade exclusiva da

STEMAC S.A. e não poderá ser reproduzido

sem a devida autorização.

CLIENTE: MENDONÇA & CIA. LTDA

OBRA: QUADRO DE COMANDO MANUAL

TÍTULO: DIAGRAMA DE LIGAÇÕES

VERSÃO: 7

PROJETO: LEONARDO

REVISÃO: GONÇALVES

APPROVAÇÃO: JANKE

RESP. TÉCNICO: GARCIA

EMISSÃO PADRONIZADA

ESCALA: SE

UNIDADE: 1

DESENHO REFERÊNCIA

OCM.00000.000.318372.10.E

OCM.00000.000.70100.P.0

5/62

NOTAS

APLICAR O MÓDULO DE ESCORVAMENTO CONFORME TENSÃO DO GM3 (12 OU 24 VCC).

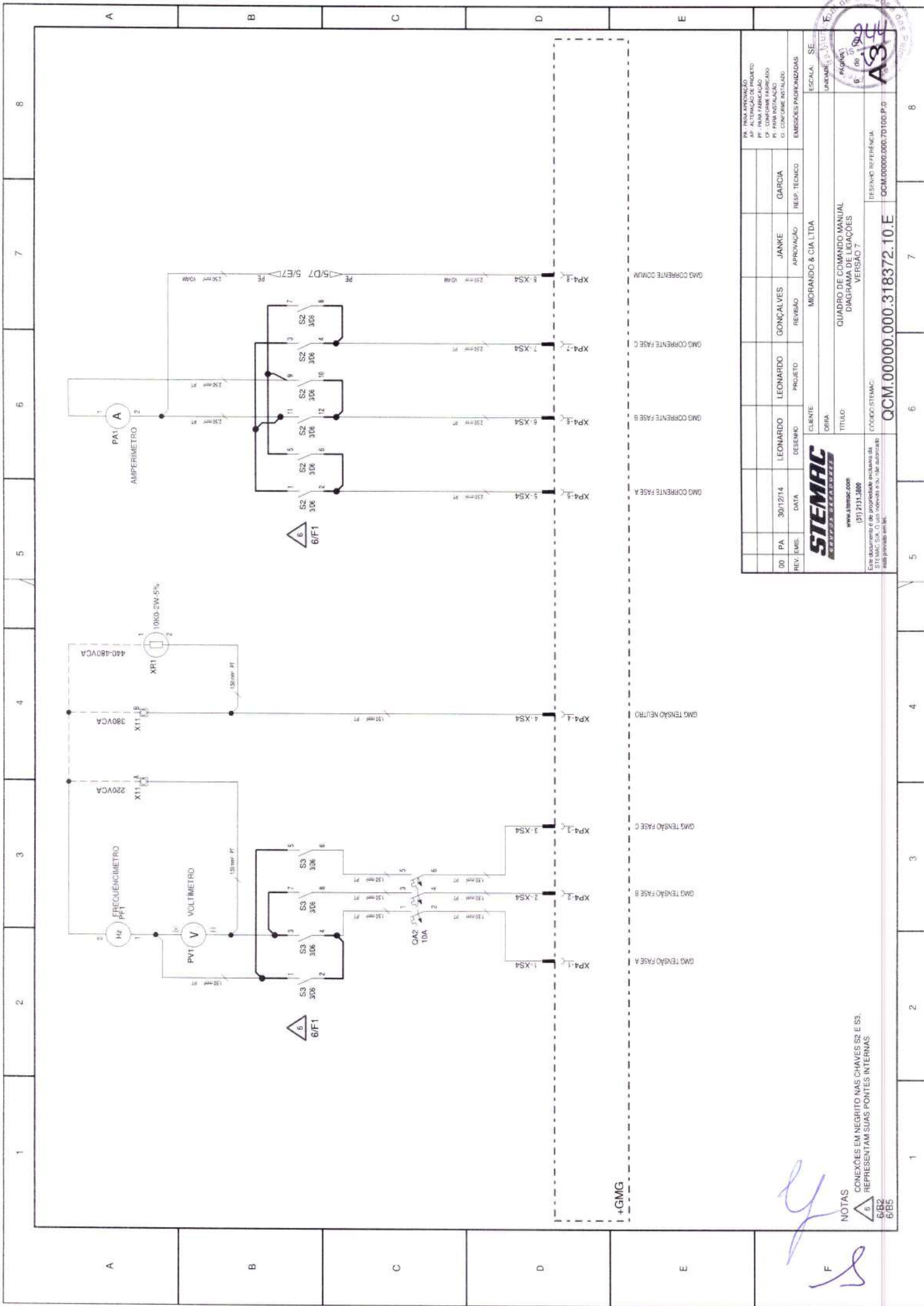

PA - PARA APROVAÇÃO		SE	
AP - ALTERAÇÃO DE PROJETO		UNIDADE	
CF - CONFORME FABRICAÇÃO		PÁGINA	
PI - PARA INSTALAÇÃO		6	
CI - CONFORME INSTALAÇÃO		00	
EMISSIONES PADRONIZADAS		A34	
CLIENTE		MORANDIO & CIA. LTDA	
OBJETO		QUADRO DE COMANDO MANUAL	
TÍTULO		DIAGRAMA DE LIGAÇÕES	
VERSÃO 7		VERSÃO 7	
DESIGNO		DESIGNO REFERÊNCIA	
PROJETO		OCM.00000.000.70100.P.0	
REVISÃO		CÓDIGO STEMARC	
30/12/14		QCM.00000.000.318372.10.E	
REV. EMB.		Este documento é de propriedade exclusiva da	
PA		STEMARC S/A. O uso não autorizado é considerado	
30/12/14		uma prática antiética.	
LEONARDO		www.stemarc.com	
LEONARDO		(51) 2131.3880	
GONÇALVES		REVISÃO	
JANKE		APPROVAÇÃO	
GARCIA		RESP. TÉCNICO	

NOTAS

5 CONEXÕES EM NEGRITO NAS CHAVES S2 E S3.

6/B2 REPRESENTAM SUAS PONTES INTERNAS

6/B5

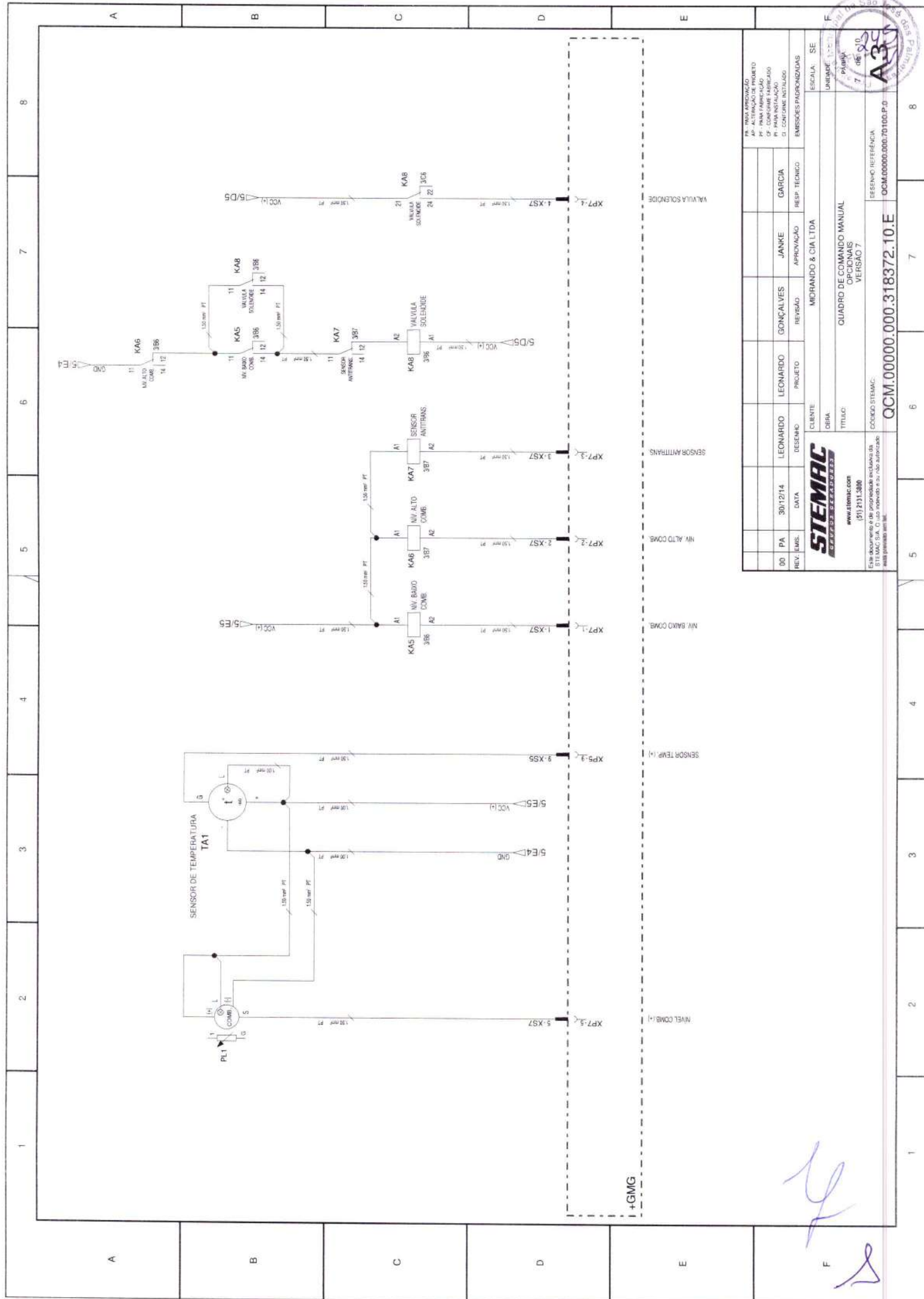

REVISÃO				REVISÃO			
00	PA	30/12/14	LEONARDO	LEONARDO	GONÇALVES	JANKE	GARCIA
REV.	EMS.	DATA	DESENHO	PROJETO	REVISÃO	APPROVAÇÃO	RESP. TÉCNICO
CLIENTE				SE			
OBRA				MIRANDO & CIA LTDA			
TÍTULO				QUADRO DE COMANDO MANUAL			
OPCIONAIS				VERSÃO 7			
CÓDIGO STEMAC				OCM.00000.000.318372.10.E			
DESENHO REFERÊNCIA				OCM.00000.000.70100.P.0			
Escala				Unidade			
7				7			
7				7			

Handwritten signature and date: 2015/01/07

TAG		QTD	Descrição	3	4	5	6	7	8
ARV1	1	REGULADOR DE VELOCIDADE	5...33Vcc-10A		Modelo/Código	Dados Técnicos	Fabricante	Código Almox.	
ETP1	1	BARRA DE TERRA	3/4"x18"-BARRA DE COBRE ELETROLITICO-10 FUIROS		SDGS14		GAC	00050000500241	
HT1	1	HORIMETRO	1224Vcc-(0x52mm)		-/-		CONFORME DEFINIÇÃO STEMAC	000880000000006	
KA1	1	RELÉ AUXILIAR AUTOMOTIVO 1 REVERSIVEL	1224Vcc (CONTATO: 1NF-30A-1NA-40A)		-/-		CONFORME DEFINIÇÃO STEMAC	000880000000551	
KA2	1	RELÉ AUXILIAR AUTOMOTIVO 1 REVERSIVEL	1224Vcc (CONTATO: 1NF-30A-1NA-40A)		-/-		CONFORME DEFINIÇÃO STEMAC	000970900000013	
KA3	1	RELÉ AUXILIAR AUTOMOTIVO 1 REVERSIVEL	1224Vcc (CONTATO: 1NF-30A-1NA-40A)		-/-		CONFORME DEFINIÇÃO STEMAC	000970900000013	
KA5	1	ACOPLADOR RELÉ 2 REV	12VCC 2REV 6A CONECTOR ENTR. SUP.		-/-		PHOENIX	00050000201252	
KA6	1	ACOPLADOR RELÉ 2 REV	12VCC 2REV 6A CONECTOR ENTR. SUP.		5514504		PHOENIX	00050000201252	
KA7	1	ACOPLADOR RELÉ 2 REV	12VCC 2REV 6A CONECTOR ENTR. SUP.		5514504		PHOENIX	00050000201252	
KA8	1	ACOPLADOR RELÉ 2 REV	12VCC 2REV 6A CONECTOR ENTR. SUP.		5514504		PHOENIX	00050000201252	
PA1	1	ESCALA P/ AMPERIMETRO 72x72mm	20.405A...2500-5000-5A		-/-		CONFORME DEFINIÇÃO STEMAC	000970900000033	
PA1	1	AMPERIMETRO FERRO MÓVEL	510Aca-600V-72x72mm		-/-		CONFORME DEFINIÇÃO STEMAC	000880000000363	
PF1	1	FREQUENC 72 60HZ 220VCA	60HZ-220VCA		E180		CONFORME DEFINIÇÃO STEMAC	000880000000311	
PL1	1	SENSOR/INDICADOR DE COMBUSTIVEL ELÉTRICO E180-12/24VCC	56 Ohms		-/-		CONFORME DEFINIÇÃO STEMAC	000880000000524	
PV1	1	VOLTIMETRO FERRO MÓVEL	0...600VCA/72x72mm		-/-		CONFORME DEFINIÇÃO STEMAC	000970900000070	
QA1	1	DISJUNTOR MONOPOLAR MINI	440VCA/60VCC-10A		-/-		CONFORME DEFINIÇÃO STEMAC	000880000000117	
QA2	1	DISJUNTOR TRIPOLAR MINI	440VCA/180VCC-10A		-/-		CONFORME DEFINIÇÃO STEMAC	000880000000135	
QM1	1	DISJUNTOR TRIPOLAR FNO MANUAL	700A-590VCA-30kA		NMI-B00H-3P		CHINT	00051001100090	
S1	1	TERMINAL FÊMEA TOTAL	ISOLACAO AZ 6.3 2.5MM²		SO-5305F		HOLLINGSWORTH	00052006000215	
S1	1	TERMINAL FÊMEA TOTAL	ISOLACAO AM 6.3 2.5MM²		-/-		HOLLINGSWORTH	00052006000220	
S1	1	TERMINAL FÊMEA TOTAL	ISOLACAO AM 6.3 2.5MM²		-/-		HOLLINGSWORTH	00052006000220	
S1	1	TERMINAL FÊMEA TOTAL	ISOLACAO AZ 6.3 2.5MM²		SO-5305F		HOLLINGSWORTH	00052006000215	
S1	1	CHAVE DE PARTIDA	30VCC/30VCA-50A		INT 74200		TUROTST	00051000000011	
S2	1	CHAVE SELETORA DE AMPERIMETRO	890V-12A (04 POSIÇÕES-6 CONTATOS)		-/-		CONFORME DEFINIÇÃO STEMAC	000880000000309	
S3	1	CHAVE SELETORA DE VOLTIMETRO	890V-12A (04 POSIÇÕES-4 CONTATOS)		-/-		CONFORME DEFINIÇÃO STEMAC	000880000000310	
TA1	1	INDICADOR TEMPERATURA D'AGUA	40...120C-12...24VCC(60MM)		-/-		CONFORME DEFINIÇÃO STEMAC	000970900000032	
W10	1	CABO PAR TRANÇADO BLINDAGEM PARIPAR 24AWG	PARIPAR 24AWG 1 PAR		-/-		CONFORME DEFINIÇÃO STEMAC	000880000000249	
X11	9	BORNE MOLA ENTRADA FRONTAL - DUPLIO - 2 NÍVEIS - INTERLIGADOS	500V-26A-0.08...4.0mm²		-/-		CONFORME DEFINIÇÃO STEMAC	000880000000511	
X11	1	BORNE MOLA ENTRADA FRONTAL - DUPLIO - 2 NÍVEIS SEPARADOS	500V-26A-0.08...4.0mm²		-/-		CONFORME DEFINIÇÃO STEMAC	000880000000512	
X48	3	BORNE MOLA ENTRADA FRONTAL - DUPLIO - 2 NÍVEIS SEPARADOS	500V-26A-0.08...4.0mm²		-/-		CONFORME DEFINIÇÃO STEMAC	000880000000512	
X48	1	BORNE MOLA ENTRADA FRONTAL - DUPLIO - 2 NÍVEIS SEPARADOS	500V-26A-0.08...4.0mm²		-/-		CONFORME DEFINIÇÃO STEMAC	000880000000511	
XPT1	2	TERMINAL MACHO TOTAL	ISOLACAO BR 6.3 2.5MM2		SO-5076		HOLLINGSWORTH	00052006000145	
XR1	1	CONECTOR P/ COMPONENTES P-CO 3036796	CONECTOR P/ COMPONENTES		P-CO 3036796		PHOENIX	000500009201218	
XR1	1	CONECTOR P/ COMPONENTES P-CO 3036796	CONECTOR P/ COMPONENTES		P-CO 3036796		PHOENIX	000500009201218	
XR1	1	RESISTOR MEDROT	10K-2W-5%		-/-		CONFORME DEFINIÇÃO STEMAC	00054008700250	
XR1	1	BORNE UNIVERSAL	400V-10A-4.0mm²		ST-4-TG / 3036367		PHOENIX	000500009201217	
XS4	1	CONECTOR TOMADA 9 VIAS SC2.5/9	9 VIAS TOMADA		-/-		PHOENIX	000500009203005	
XS5	1	CONECTOR TOMADA 12 VIAS SC2.5/12	12 VIAS TOMADA		-/-		PHOENIX	000500009203007	
XS6	1	CONECTOR TOMADA 8 VIAS SC2.5/8	8 VIAS TOMADA		-/-		PHOENIX	000500009203013	
XS7	1	CONECTOR TOMADA 6 VIAS SC2.5/6	6 VIAS TOMADA		-/-		PHOENIX	000500009203003	
XS11	1	TERMINAL FÊMEA TOTAL	ISOLACAO AZ 6.3 2.5MM2		SO-5305F		HOLLINGSWORTH	00052006000215	
XS11	1	TERM EMENDA ISOL AM 6MM2	EMENDA 6MM2		B4072		HOLLINGSWORTH	00052006000225	
XS13	1	TERMINAL FÊMEA TOTAL	ISOLACAO AZ 6.3 2.5MM2		-/-		HOLLINGSWORTH	00052006000215	
XV1	1	MODULO ESCORVAMENTO ALTERNADOR 12...24VCC	MODULO ESCORVAMENTO ALTERNADOR 12...24VCC		-/-		AG CABOS	000970900000065	

PA	PARA APROVAÇÃO	SE	ESCALA:	SE
AP	APROVAÇÃO DE PROJETO	UNIDADE		
CF	CONFIRMAÇÃO DE PROJETO			
CF	CONFIRMAÇÃO DE PROJETO			
CF	CONFIRMAÇÃO DE PROJETO			
CF	CONFIRMAÇÃO DE PROJETO			
CF	CONFIRMAÇÃO DE PROJETO			
CF	CONFIRMAÇÃO DE PROJETO			
CF	CONFIRMAÇÃO DE PROJETO			
CF	CONFIRMAÇÃO DE PROJETO			
CF	CONFIRMAÇÃO DE PROJETO			
CF	CONFIRMAÇÃO DE PROJETO			
CF	CONFIRMAÇÃO DE PROJETO			
CF	CONFIRMAÇÃO DE PROJETO			
CF	CONFIRMAÇÃO DE PROJETO			
CF	CONFIRMAÇÃO DE PROJETO			
CF	CONFIRMAÇÃO DE PROJETO			
CF	CONFIRMAÇÃO DE PROJETO			
CF	CONFIRMAÇÃO DE PROJETO			
CF	CONFIRMAÇÃO DE PROJETO			
CF	CONFIRMAÇÃO DE PROJETO			
CF	CONFIRMAÇÃO DE PROJETO			
CF	CONFIRMAÇÃO DE PROJETO			
CF	CONFIRMAÇÃO DE PROJETO			
CF	CONFIRMAÇÃO DE PROJETO			
CF	CONFIRMAÇÃO DE PROJETO			
CF	CONFIRMAÇÃO DE PROJETO			
CF	CONFIRMAÇÃO DE PROJETO			
CF	CONFIRMAÇÃO DE PROJETO			
CF	CONFIRMAÇÃO DE PROJETO			
CF	CONFIRMAÇÃO DE PROJETO			
CF	CONFIRMAÇÃO DE PROJETO			
CF	CONFIRMAÇÃO DE PROJETO			
CF	CONFIRMAÇÃO DE PROJETO			
CF	CONFIRMAÇÃO DE PROJETO			
CF	CONFIRMAÇÃO DE PROJETO			
CF	CONFIRMAÇÃO DE PROJETO			
CF	CONFIRMAÇÃO DE PROJETO			
CF	CONFIRMAÇÃO DE PROJETO			
CF	CONFIRMAÇÃO DE PROJETO			
CF	CONFIRMAÇÃO DE PROJETO			
CF	CONFIRMAÇÃO DE PROJETO			
CF	CONFIRMAÇÃO DE PROJETO			
CF	CONFIRMAÇÃO DE PROJETO			
CF	CONFIRMAÇÃO DE PROJETO			
CF	CONFIRMAÇÃO DE PROJETO			
CF	CONFIRMAÇÃO DE PROJETO			
CF	CONFIRMAÇÃO DE PROJETO			
CF	CONFIRMAÇÃO DE PROJETO			
CF	CONFIRMAÇÃO DE PROJETO			
CF	CONFIRMAÇÃO DE PROJETO			
CF	CONFIRMAÇÃO DE PROJETO			
CF	CONFIRMAÇÃO DE PROJETO			
CF	CONFIRMAÇÃO DE PROJETO			
CF	CONFIRMAÇÃO DE PROJETO			
CF	CONFIRMAÇÃO DE PROJETO			
CF	CONFIRMAÇÃO DE PROJETO			
CF	CONFIRMAÇÃO DE PROJETO			
CF	CONFIRMAÇÃO DE PROJETO			
CF	CONFIRMAÇÃO DE PROJETO			
CF	CONFIRMAÇÃO DE PROJETO			
CF	CONFIRMAÇÃO DE PROJETO			
CF	CONFIRMAÇÃO DE PROJETO			
CF	CONFIRMAÇÃO DE PROJETO			
CF	CONFIRMAÇÃO DE PROJETO			
CF	CONFIRMAÇÃO DE PROJETO			
CF	CONFIRMAÇÃO DE PROJETO			
CF	CONFIRMAÇÃO DE PROJETO			
CF	CONFIRMAÇÃO DE PROJETO			
CF	CONFIRMAÇÃO DE PROJETO			
CF	CONFIRMAÇÃO DE PROJETO			
CF	CONFIRMAÇÃO DE PROJETO			
CF	CONFIRMAÇÃO DE PROJETO			
CF	CONFIRMAÇÃO DE PROJETO			
CF	CONFIRMAÇÃO DE PROJETO			
CF	CONFIRMAÇÃO DE PROJETO			
CF	CONFIRMAÇÃO DE PROJETO			
CF	CONFIRMAÇÃO DE PROJETO			
CF	CONFIRMAÇÃO DE PROJETO			
CF	CONFIRMAÇÃO DE PROJETO			</

1		2		3		4		5		6		7		8		
TAG		Modelo da plaqueta		Descrição da plaqueta		Texto especial da plaqueta		Fabricante		Código Almox.						
ARV1		PPL1		IDENTIFICADOR PAPEL ALUMÍNIO PPL1		TERRA		CONFORME DEFINIÇÃO STEMAC		10088000000089						
ETP1		PPL1		IDENTIFICADOR PAPEL ALUMÍNIO PPL1				CONFORME DEFINIÇÃO STEMAC		10088000000089						
ETP1		PPL5/6		IDENTIFICADOR PAPEL ALUMÍNIO PPL5/6				CONFORME DEFINIÇÃO STEMAC		10088000000092						
H1		PPL1		IDENTIFICADOR PAPEL ALUMÍNIO PPL1				CONFORME DEFINIÇÃO STEMAC		10088000000089						
KA1		PPL1		IDENTIFICADOR PAPEL ALUMÍNIO PPL1				CONFORME DEFINIÇÃO STEMAC		10088000000089						
KA2		PPL1		IDENTIFICADOR PAPEL ALUMÍNIO PPL1				CONFORME DEFINIÇÃO STEMAC		10088000000089						
PA1		PPL1		IDENTIFICADOR PAPEL ALUMÍNIO PPL1				CONFORME DEFINIÇÃO STEMAC		10088000000089						
PF1		PPL1		IDENTIFICADOR PAPEL ALUMÍNIO PPL1				CONFORME DEFINIÇÃO STEMAC		10088000000089						
PV1		PPL1		IDENTIFICADOR PAPEL ALUMÍNIO PPL1				CONFORME DEFINIÇÃO STEMAC		10088000000089						
QA1		PPL1		IDENTIFICADOR PAPEL ALUMÍNIO PPL1				CONFORME DEFINIÇÃO STEMAC		10088000000089						
QA2		PPL1		IDENTIFICADOR PAPEL ALUMÍNIO PPL1				CONFORME DEFINIÇÃO STEMAC		10088000000089						
QM1		PPL1		IDENTIFICADOR PAPEL ALUMÍNIO PPL1				CONFORME DEFINIÇÃO STEMAC		10088000000089						
S1		PPL1		IDENTIFICADOR PAPEL ALUMÍNIO PPL1				CONFORME DEFINIÇÃO STEMAC		10088000000089						
ST		NPL45X15BK		ETIQUETA AUTO ADESIVA PRETA EM POLIESTER LAMINADO				HELLERMANN TYTON		00051004200905						
TA1		PPL1		IDENTIFICADOR PAPEL ALUMÍNIO PPL1				CONFORME DEFINIÇÃO STEMAC		10088000000089						
XS4		PPL1		IDENTIFICADOR PAPEL ALUMÍNIO PPL1				CONFORME DEFINIÇÃO STEMAC		10088000000089						
XS5		PPL1		IDENTIFICADOR PAPEL ALUMÍNIO PPL1				CONFORME DEFINIÇÃO STEMAC		10088000000089						
XS6		PPL1		IDENTIFICADOR PAPEL ALUMÍNIO PPL1				CONFORME DEFINIÇÃO STEMAC		10088000000089						
XS7		PPL1		IDENTIFICADOR PAPEL ALUMÍNIO PPL1				CONFORME DEFINIÇÃO STEMAC		10088000000089						
										10088000000089						



CA. 125/2024 – GRTO

Toledo, 03 de setembro de 2024

À EMPRESA

MIORANDO EVENTOS LTDA.

Rua Carlos Barbosa, nº 164 – Bairro JD Gisela, Município Toledo - PR

Matrícula 1279.1186

Recebemos sua solicitação, referente ao pedido de parecer de análise e anuência sobre lançamento de efluentes em nossa rede de esgoto, pelo que respondemos:

1. INSTALAÇÕES SANITÁRIAS E PLUVIAIS DE EDIFICAÇÕES

Conforme inspeção realizada em 26/08/2024, constatou-se que as instalações da edificação acima citada, referentes a esgotamento sanitário e águas pluviais encontram-se tecnicamente operando conforme o Código Sanitário do Estado do Paraná, Lei nº 13.331/2001, Decreto nº 5.711/2002.

2. QUALIDADE EFLUENTE

A atividade da empresa consiste em locação de banheiros químicos e o efluente coletado é descarregado na ETE da Sanepar caso atenda aos parâmetros estabelecidos.

3. CONCLUSÃO

Os efluentes coletados pela MIORANDO EVENTOS LTDA podem ser descarregados na ETE NORTE da SANEPAR, localizada na RUA Izaira Tonin, s/nº Jd. Coopagro, Toledo-PR, após pré-tratamento, desde que apresentem a qualquer tempo características compatíveis com os parâmetros estabelecidos no quadro em anexo.

A empresa somente poderá efetuar descargas de segunda a sexta-feira, nos seguintes horários: das 08:15 às 11:15 e das 13:45 às 16:45, mediante autorização prévia da SANEPAR.

A estimativa do volume de efluentes que serão despejados é de 0,5m³/mês baseado na média dos últimos 24 meses, totalizando um volume mínimo de 12m³ para os próximos 24 meses.

Qualquer alteração na atividade da empresa, no processo produtivo ou nas instalações hidráulico sanitárias da edificação, que acarretem alteração no efluente, deverá ser previamente comunicada à SANEPAR, sob pena de cancelamento imediato desta Anuência, comunicação aos órgãos ambientais competentes e consequente revogação dessa anuência.

O solicitante está sujeito às sanções previstas pela Resolução nº 003, de 14 de fevereiro de 2020, da AGEPAR, que homologa o Regulamento de Serviços Básicos de Saneamento do Paraná, sendo recomendado que o procedimento de renovação se dê com no mínimo 30 dias de antecedência ao vencimento da mesma.

O presente documento tem validade de um ano a contar da data da sua emissão ou imediatamente se houver qualquer episódio que contrarie suas condições.

Atenciosamente,

____ (assinado digitalmente)____
Maria das Graças Alves Troller
Técnico responsável
SANEPAR

____(assinado digitalmente)____
Eduardo Luiz Arrozi
Gerente da Unidade Regional
SANEPAR

Emitido por: Carlos Leandro Alves Pires s012141

IA/OPE/1506-003



Anexo único

Parâmetros	Valor máximo permitido
pH	6,0 a 9,0
DQO	1.000 a 10.000 mg/L
DBO	500 a 5.000 mg/L
Óleos e graxas minerais	20 mg/L
Óleos vegetais e gorduras animais	50 a 500 mg/L
Sólidos Totais	4.000 mg/L (60% volátil)
Benzeno	1,2 mg/L
Tolueno	1,2 mg/L
Xileno	1,6 mg/L
Estireno	0,07 mg/L
Fenóis	0,5 mg/L

IA/OPE/1506-003



ePROTOCOLO



Documento: **MIORANDO.pdf**.

Assinatura Avançada realizada por: **Carlos Leandro Alves Pires (XXX.339.839-XX)** em 03/09/2024 15:56 Local: SANEPAR/09223, **Eduardo Luiz Arrosi (XXX.620.639-XX)** em 03/09/2024 16:06 Local: SANEPAR/09221, **Maria das Gracas Alves Troller (XXX.365.599-XX)** em 03/09/2024 16:49 Local: SANEPAR/09223.

Inserido ao protocolo **22.423.837-1** por: **Carlos Leandro Alves Pires** em: 03/09/2024 15:55.



Documento assinado nos termos do Art. 38 do Decreto Estadual nº 7304/2021.

A autenticidade deste documento pode ser validada no endereço:
<https://www.eprotocolo.pr.gov.br/spiweb/validarDocumento> com o código:
cde45277f6bdb8b98a3be48e1fbf25ff.

Handwritten signature in blue ink.