

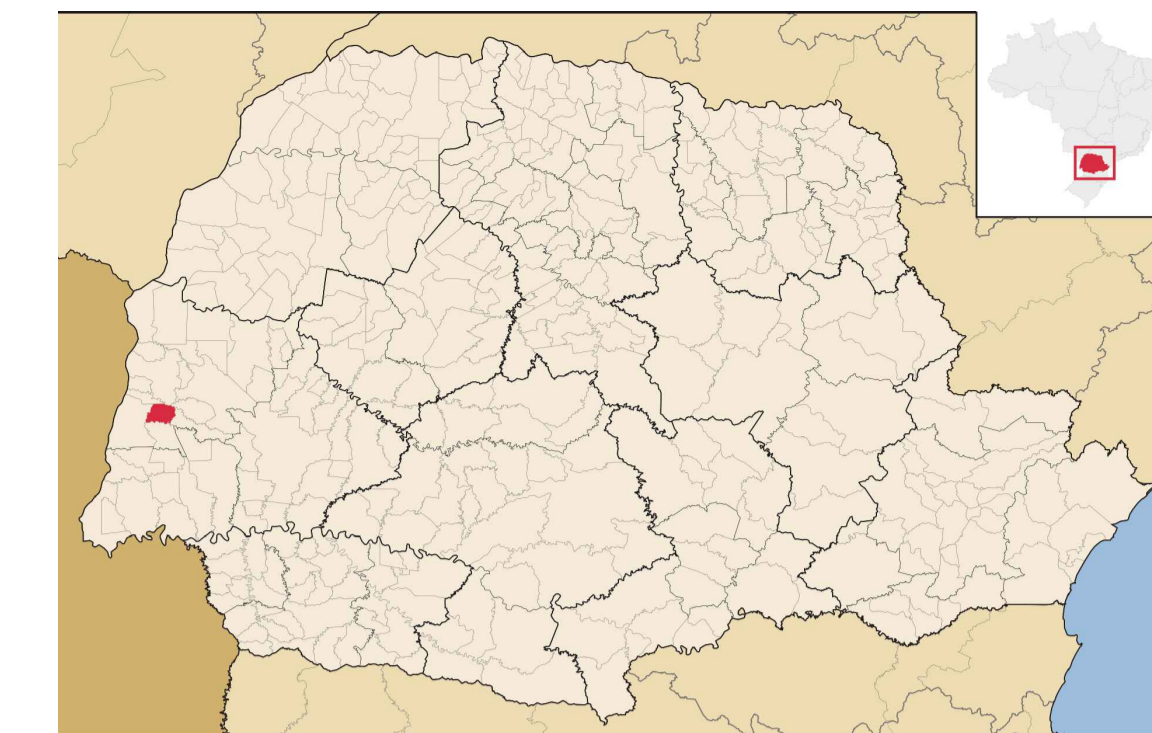

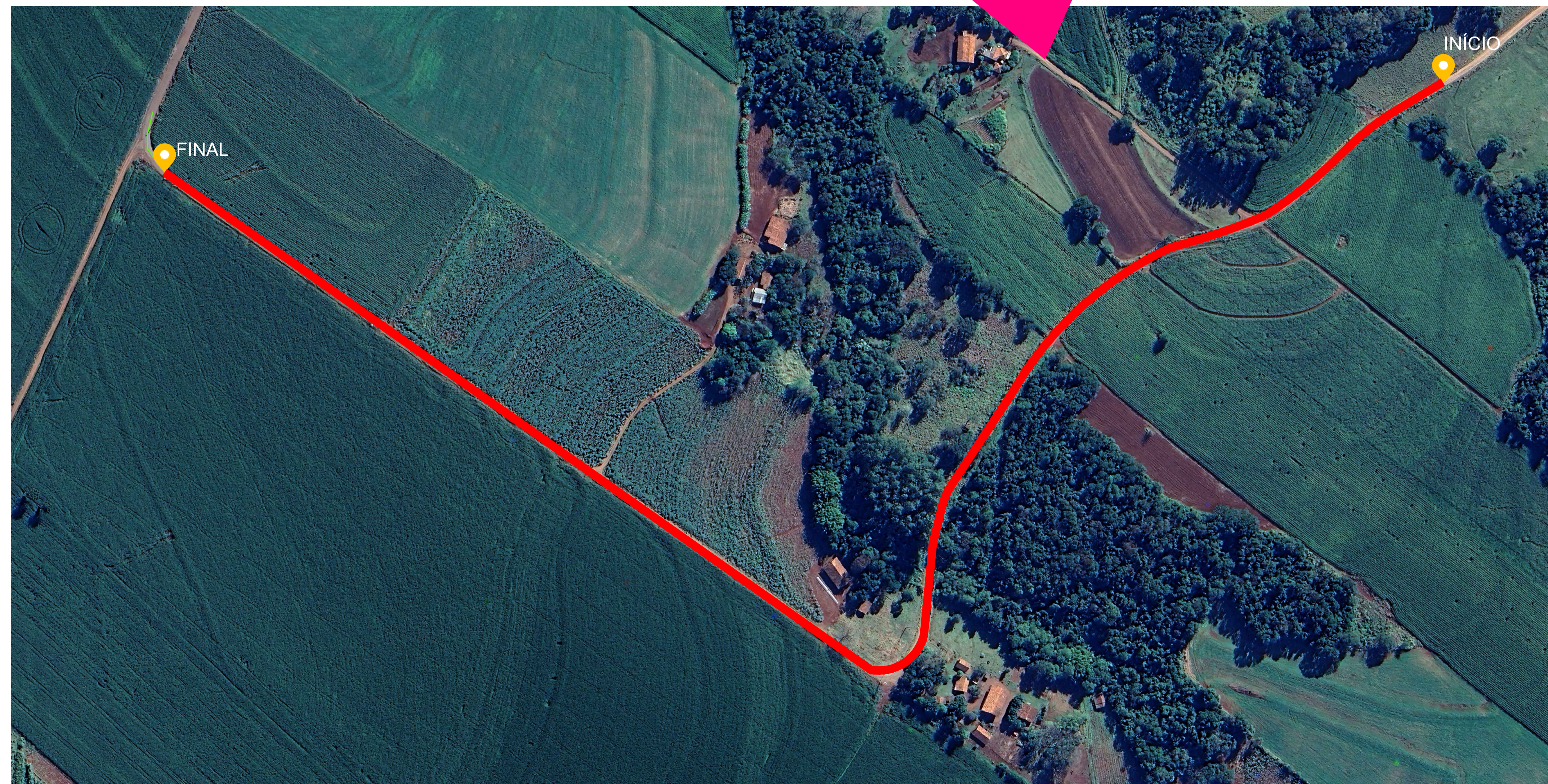

LOCALIZAÇÃO DA ESTRADA UNIÃO BAIXADÃO
SEM ESCALA



COORDENADAS		
	LONGITUDE	LATITUDE
INÍCIO	183366.7011 m E	7248226.0152 m S
FIM	182408.1719m E	7248163.1816m S
	LOCAL DA OBRA 1308.00m	
	PERÍMETRO URBANO	



Arquitetura em Projetos

APOIO
Arquitetura em Projetos

Tel.: (44) 3639-4057 (44) 9973-5458 (44) 8401-4168
End.: Avenida Rio de Janeiro, nº 4998, Zona 02
Cep. 87.501-370 - Umuarama-PR.
E-mail: apoioarquiteturaeengenharia@hotmail.com
Homepage: apoioarquitetura.com.br
Resp. Téc: Elson Henrique - CAU A95934-0

 **MUNICÍPIO DE SÃO JOSÉ DAS PALMEIRAS**
SECRETARIA DA AGRICULTURA

 **GOVERNO DO ESTADO DO PARANÁ**
SECRETARIA DA AGRICULTURA E DO ABASTECIMENTO

PROJETO DE LOCALIZAÇÃO

PROJETO/OBRA: PAVIMENTAÇÃO DE ESTRADA RURAL EM CBUQ.	CÓDIGO
LOCAL DA OBRA: ESTRADA UNIÃO BAIXADÃO MUNICÍPIO DE SÃO JOSÉ DAS PALMEIRAS - PR. CEP. 85.898-000	FRANCHA 01/01
CONTEÚDO: LOCALIZAÇÃO	ESCALA INDICADA
RESP. TÉCNICO: EDSON LUCIANO LABIAK ENGENHEIRO CIVIL - CREA-PR 226479/D	PRÓPRIETÁRIO: MUNICÍPIO DE SÃO JOSÉ DAS PALMEIRAS CNPJ: 17.819.805/0001-33
	FRANCHA A1