

TRECHO 01

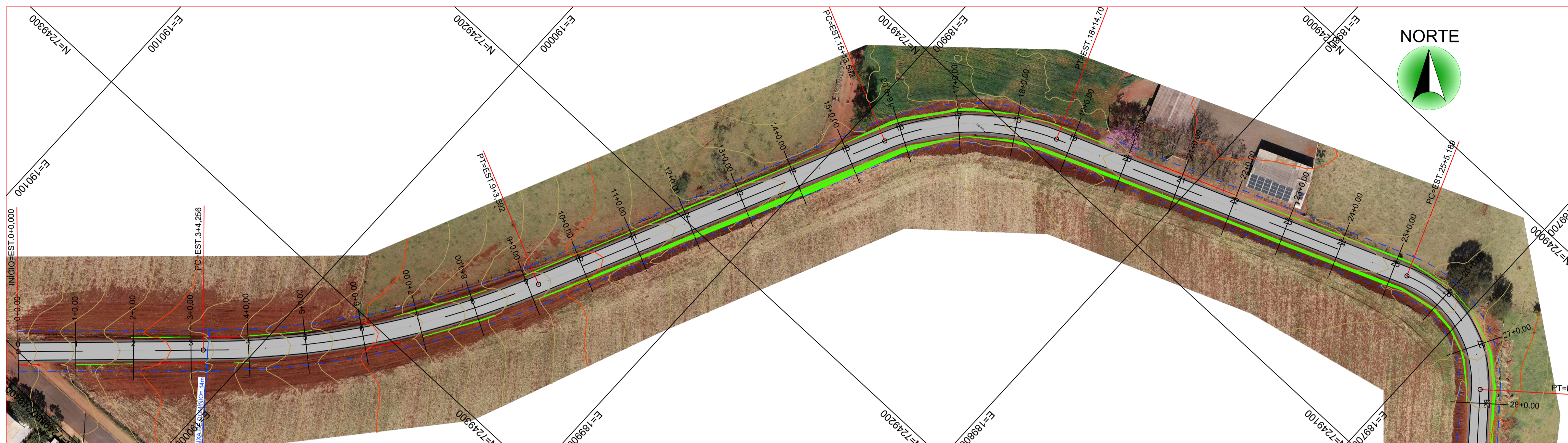

LEGENDA	
	TALUDE ATERRO
	TALUDE CORTE
	GREIDE ACABADO
	TERRENO NATURAL
	GREIDE TERRAPLENAGEM
	ESTRADA PROJETADA
	CURVA INTERMEDIÁRIA
	CURVA MESTRA
	FAIXA DE DOMÍNIO DA ESTRADA

PLANTA BAIXA - PAVIMENTAÇÃO
ESC. 1/1000

PERFIL - ALINHAMENTO ESTRADA SÃO CAETANO (TRECHO 01)

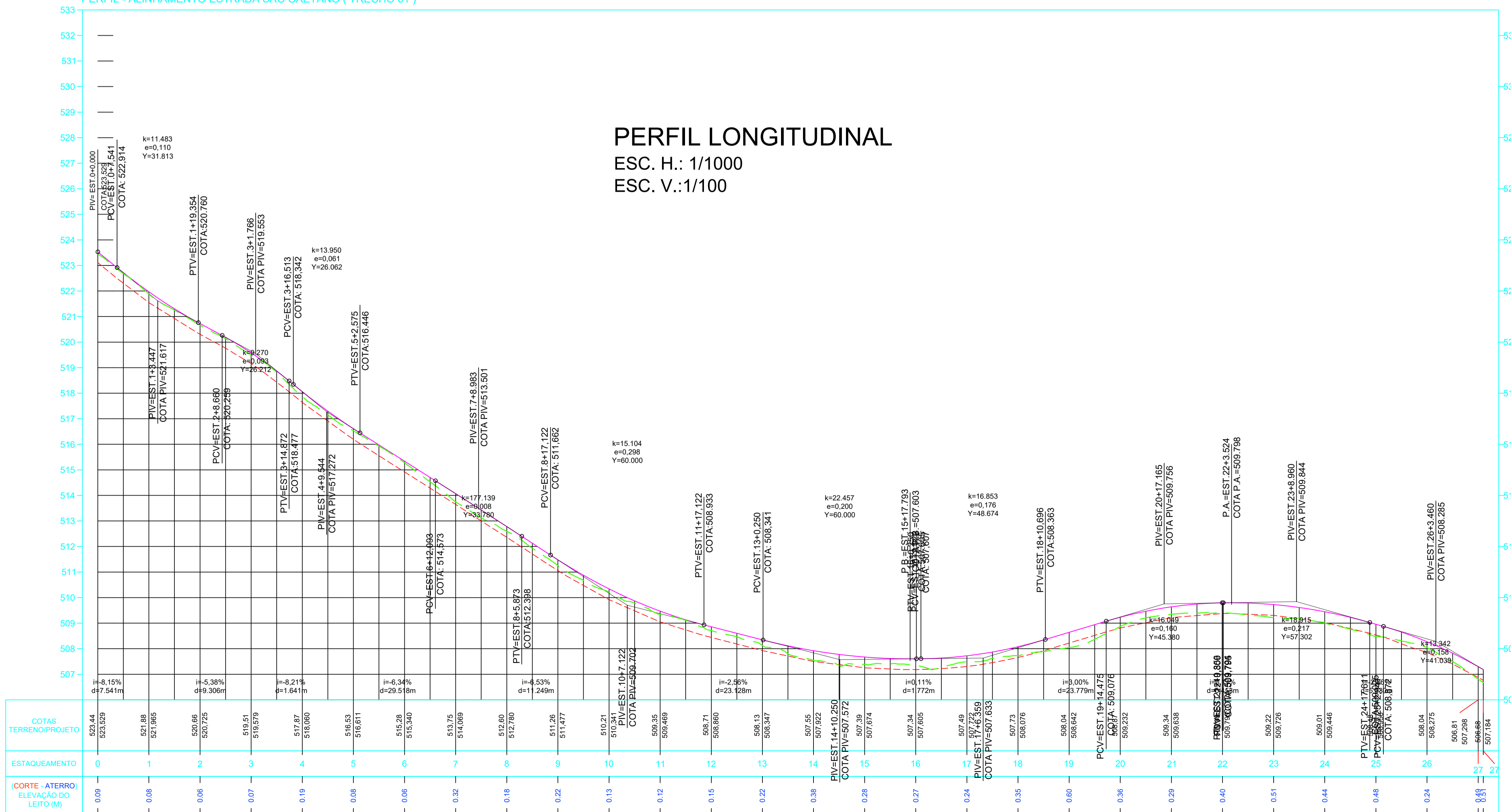

PERFIL LONGITUDINAL
ESC. H.: 1/1000
ESC. V.: 1/100

Arquitetura em Projetos

Tel.: (44) 3639-4057 (44) 9973-5458 (44) 8401-4168
 End.: Avenida Rio de Janeiro, nº 4998, Zona 02
 Cep. 87.501-370 - Umuarama-PR.
 E-mail: apoioarquitetaeengenharia@hotmail.com
 Homepage: apoioarquiteta.com.br
 Resp. Téc: Elson Henrique - CAU A95934-0

MUNICÍPIO DE SÃO JOSÉ DAS PALMEIRAS

SECRETARIA DA AGRICULTURA

SECRETARIA DA AGRICULTURA E DO ABASTECIMENTO

PROJETO DE PAVIMENTAÇÃO

PROJETO/OBRA: PAVIMENTAÇÃO DE ESTRADA RURAL EM CBUQ.		CÓDIGO
LOCAL DA OBRA: ESTRADA SÃO CAETANO, MUNICÍPIO DE SÃO JOSÉ DAS PALMEIRAS - PR. CEP. 85.898-000		FRANCHA 01/02
CONTEÚDO: PLANTA BAIXA E PERFIL LONGITUDINAL		ESCALA INDICADA
RESP. TÉCNICO: EDSON LUCIANO LABIAK ENGENHEIRO CIVIL - CREA-PR 226479/D	PROPRIETÁRIO: MUNICÍPIO DE SÃO JOSÉ DAS PALMEIRAS CNPJ: 17.819.605/0001-33	DATA FRANCHA

