

TRECHO 01

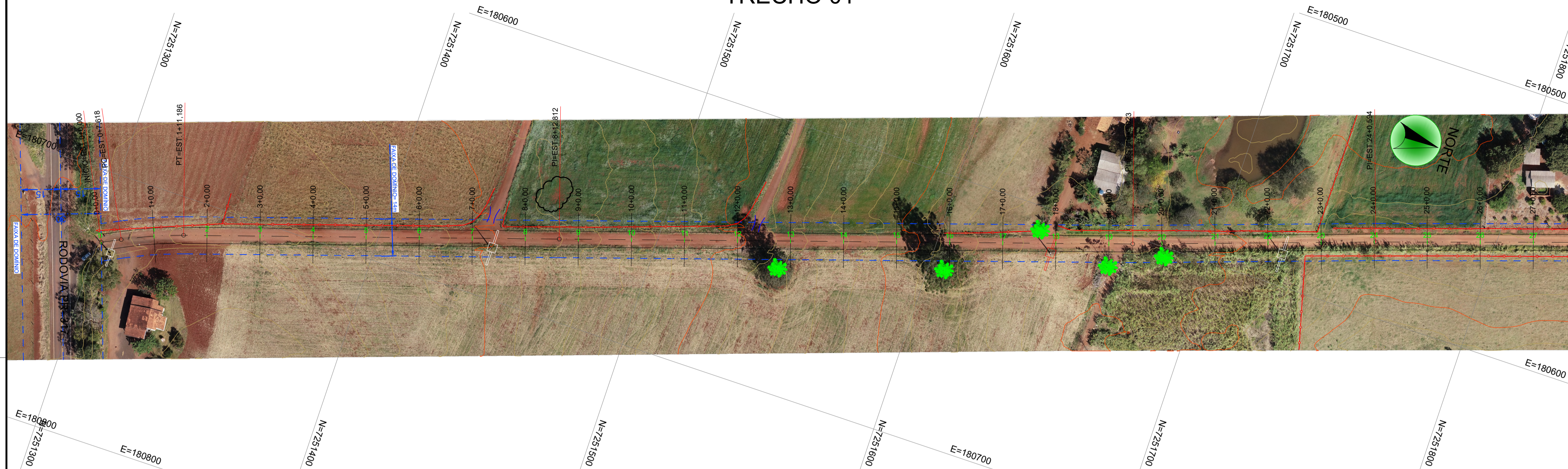

LEGENDA	
[Symbol]	TRAÇADO ESTRADA
[Symbol]	ACESSIBILIDADE
[Symbol]	PAVIMENTO SOLO CIMENTO EXISTENTE
[Symbol]	PAVIMENTO EXISTENTE
[Symbol]	ÁRVORE
[Symbol]	PÉ DE COQUEIRO
[Symbol]	BOCA DE LOBO EXISTENTE
[Symbol]	CALÇADA BLOCO SEXTAVADO EXISTENTE
[Symbol]	CASA EXISTENTE
[Symbol]	PISO DE CONCRETO EXISTENTE
[Symbol]	CONSTRUÇÃO EXISTENTE
[Symbol]	TRAÇADO ESTRADA EXISTENTE
[Symbol]	MEIO FIO EXISTENTE
[Symbol]	MEIO FIO REBAIXADO
[Symbol]	MURO DE ALVENARIA
[Symbol]	CERCA DE ARAME/ MADEIRA EXISTENTE
[Symbol]	PORTÃO EXISTENTE
[Symbol]	CERCA DE ALAMBRADO
[Symbol]	POSTE EXISTENTE
[Symbol]	PADRÃO DE ENERGIA COPEL
[Symbol]	ENTRADA CARREADOURO
[Symbol]	CAIXA D'ÁGUA EXISTENTE
[Symbol]	CURVAS DE NÍVEL PROJETADAS
[Symbol]	VALETAS DE DRENAGEM SUPERFICIAL (BIGODE)
[Symbol]	CAIXA D'ÁGUA
[Symbol]	POÇO DE VISITA
[Symbol]	IMÓVEL RURAL CERTIFICADO - INCRA
[Symbol]	IMÓVEL RURAL - CAR
[Symbol]	ÁREA ALAGADA
[Symbol]	FOSSA SÉPTICA
[Symbol]	REGISTRO SANEPAR
[Symbol]	LOMBADA EXISTENTE
[Symbol]	ILUMINÁRIA EXISTENTE
[Symbol]	PISO PODOTÁTIL EXISTENTE
[Symbol]	GRAMADO EXISTENTE
[Symbol]	BASE GNSS
[Symbol]	ALVO DRONE

LEVANTAMENTO PLANIALTIMÉTRICO GEORREFERENCIADO ESC. 1/1000

PERFIL LONGITUDINAL
ESC. H.: 1/1000
ESC. V.: 1/100

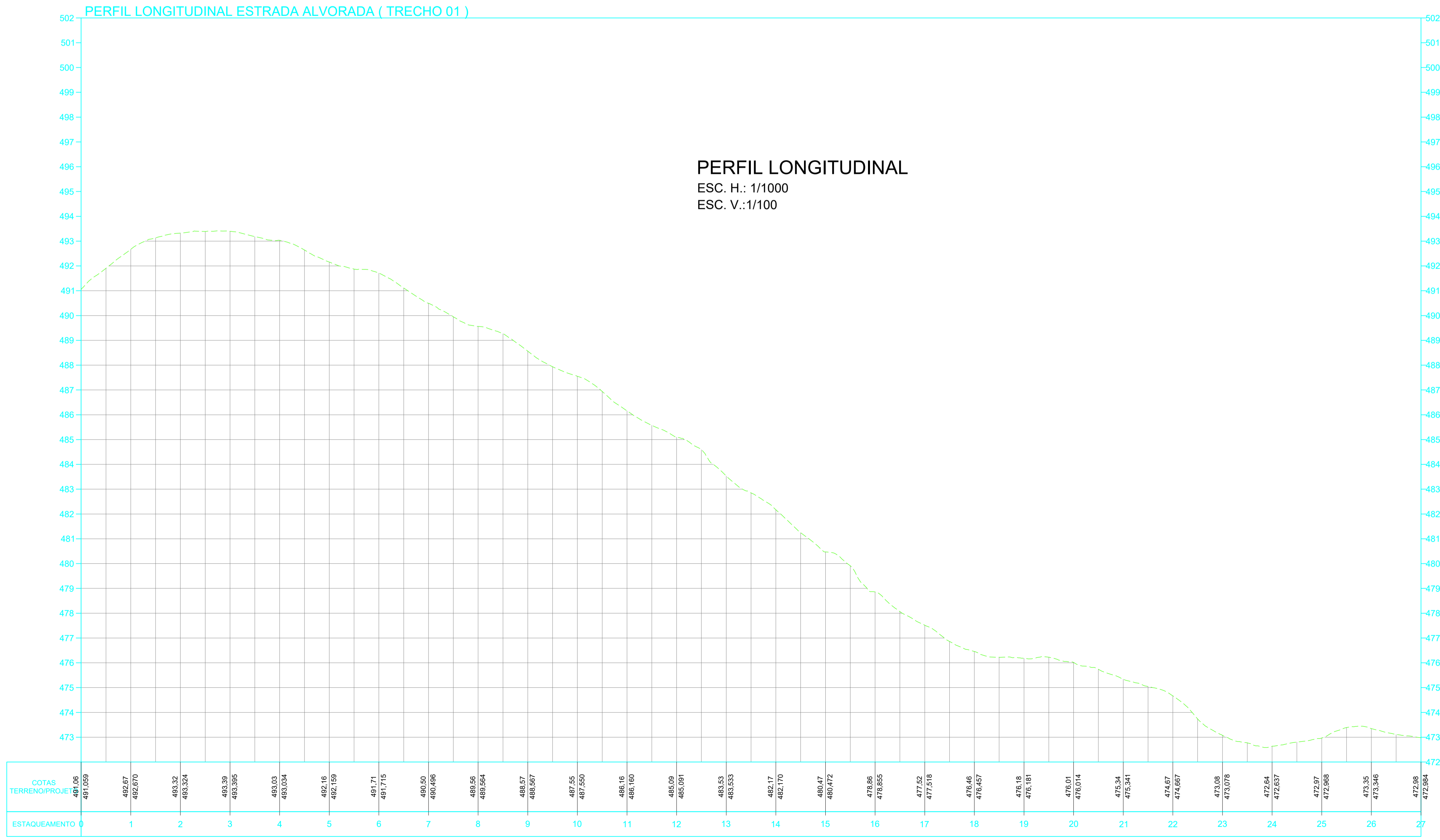

Arquitetura em Projetos

Tel.: (44) 3639-4057 (44) 9973-5458 (44) 8401-4168
 End.: Avenida Rio de Janeiro, nº 4998, Zona II
 Cep. 87501-370 - Umuarama-Pr.
 E-mail: apoioarquitetaeengenharia@hotmail.com
 Homepage: apoioarquiteta.com.br
 Resp. Téc: Elson Henrique - CAU A95934-0

MUNICÍPIO DE SÃO JOSÉ DAS PALMEIRAS

SECRETARIA DE PLANEJAMENTO URBANO

SECRETARIA DA AGRICULTURA E DO ABASTECIMENTO

LEVANTAMENTO PLANIALTIMÉTRICO

PROJETO/OBRA: **PAVIMENTAÇÃO DE ESTRADA RURAL EM CBUQ.**

LOCAL DA OBRA: **ESTRADA ALVORADA**
 MUNICÍPIO DE SÃO JOSÉ DAS PALMEIRAS- PR. CEP.: 85.898-000.

CONTEÚDO: **PLANTA BAIXA E PERFIL LONGITUDINAL**

RESP. TÉCNICO: _____ PROPRIETÁRIO: _____

CÓDIGO

FRANCHA

01/05

ESCALA

INDICA

DATA

FRANCHA

TRECHO 02

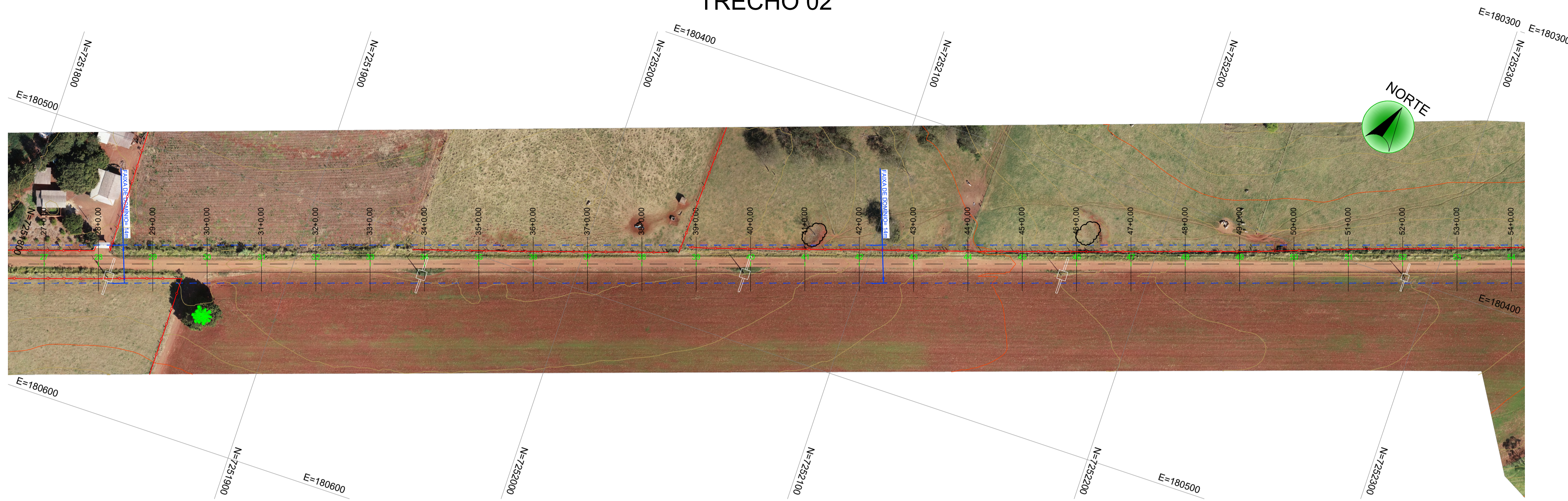

LEGENDA	
[Symbol]	TRAÇADO ESTRADA
[Symbol]	ACESSIBILIDADE
[Symbol]	PAVIMENTO SOLO CIMENTO EXISTENTE
[Symbol]	PAVIMENTO EXISTENTE
[Symbol]	ÁRVORE
[Symbol]	PÉ DE COQUEIRO
[Symbol]	BOCA DE LOBO EXISTENTE
[Symbol]	CALÇADA BLOCO SEXTAVADO EXISTENTE
[Symbol]	CASA EXISTENTE
[Symbol]	PISO DE CONCRETO EXISTENTE
[Symbol]	CONSTRUÇÃO EXISTENTE
[Symbol]	TRAÇADO ESTRADA EXISTENTE
[Symbol]	MEIO FIO EXISTENTE
[Symbol]	MEIO FIO REBAIXADO
[Symbol]	MURO DE ALVENÁRIA
[Symbol]	CERCA DE ARAME/ MADEIRA EXISTENTE
[Symbol]	PORTÃO EXISTENTE
[Symbol]	CERCA DE ALAMBRADO
[Symbol]	POSTE EXISTENTE
[Symbol]	PADRÃO DE ENERGIA COPEL
[Symbol]	ENTRADA CARREADOURO
[Symbol]	CAIXA D'ÁGUA EXISTENTE
[Symbol]	CURVAS DE NÍVEL PROJETADAS
[Symbol]	VALETAS DE DRENAGEM SUPERFICIAL (BIGODE)
[Symbol]	CAIXA D'ÁGUA
[Symbol]	POÇO DE VISITA
[Symbol]	IMÓVEL RURAL CERTIFICADO - INCRA
[Symbol]	IMÓVEL RURAL - CAR
[Symbol]	ÁREA ALAGADA
[Symbol]	FOSSA SÉPTICA
[Symbol]	REGISTRO SANEPAR
[Symbol]	LOMBADA EXISTENTE
[Symbol]	ILUMINÁRIA EXISTENTE
[Symbol]	PISO PODOTÁTIL EXISTENTE
[Symbol]	GRAMADO EXISTENTE
[Symbol]	BASE GNSS
[Symbol]	ALVO DRONE

LEVANTAMENTO PLANIALTIMÉTRICO GEORREFERENCIADO ESC. 1/1000

PERFIL LONGITUDINAL ESTRADA ALVORADA (TRECHO 02)

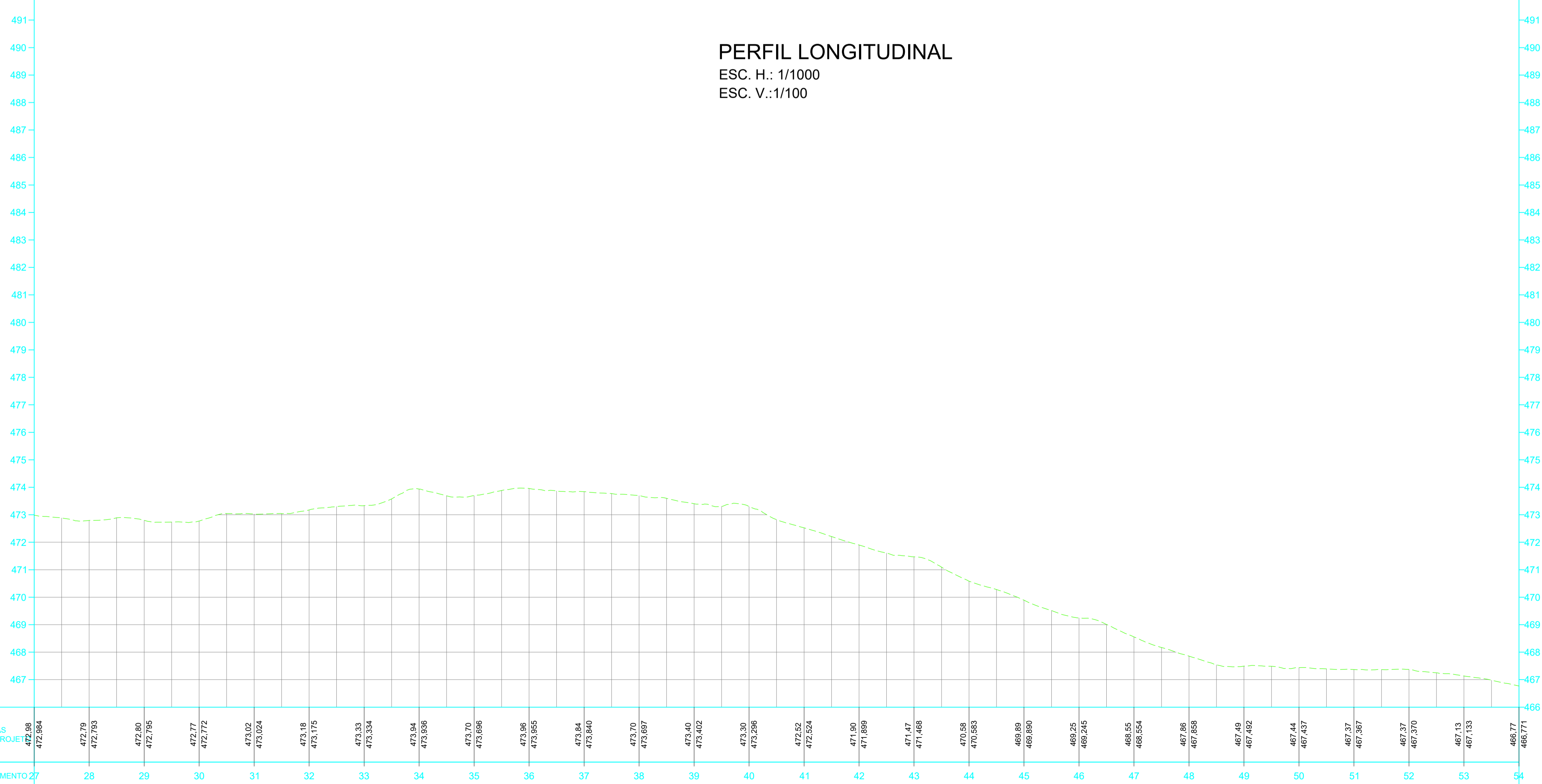

Arquitetura em Projetos

Tel.: (44) 3639-4057 (44) 9973-5458 (44) 8401-4168
 End.: Avenida Rio de Janeiro, nº 4998, Zona II
 Cep. 87501-370 - Umuarama-Pr.
 E-mail: apoioarquiteturaeengenharia@hotmail.com
 Homepage: apoioarquitetura.com.br
 Resp. Téc: Elson Henrique - CAU A95934-0

MUNICÍPIO DE SÃO JOSÉ DAS PALMEIRAS

SECRETARIA DE PLANEJAMENTO URBANO

SECRETARIA DA AGRICULTURA E DO ABASTECIMENTO

LEVANTAMENTO PLANIALTIMÉTRICO

PROJETO/OBRA: PAVIMENTAÇÃO DE ESTRADA RURAL EM CBUQ.	CÓDIGO
LOCAL DA OBRA: ESTRADA ALVORADA MUNICÍPIO DE SÃO JOSÉ DAS PALMEIRAS- PR. CEP.: 85.898-000.	02/05
CONTEÚDO: PLANTA BAIXA E PERFIL LONGITUDINAL	ESCALA
RESP. TÉCNICO: EDSON LUCIANO LABIAK ENGENHEIRO CIVIL - CREA-PR 226479/D	PROPRIETÁRIO: MUNICÍPIO DE SÃO JOSÉ DAS PALMEIRAS CNPJ nº 17.819.865/0001-33
	DATA
	FRANCHA

TRECHO 03



LEVANTAMENTO PLANIALTIMÉTRICO GEORREFERENCIADO
ESC. 1/1000

LEGENDA	
	TRAÇADO ESTRADA
	ACESSIBILIDADE
	PAVIMENTO SOLO CIMENTO EXISTENTE
	PAVIMENTO EXISTENTE
	ÁRVORE
	PÊ DE COQUEIRO
	BOCA DE LOBO EXISTENTE
	CAÇADA BLOCO SEXTAVADO EXISTENTE
	CASA EXISTENTE
	PISO DE CONCRETO EXISTENTE
	CONSTRUÇÃO EXISTENTE
	TRAÇADO ESTRADA EXISTENTE
	MEIO FIO EXISTENTE
	MEIO FIO REBAIXADO
	MURO DE ALVENÁRIA
	CERCA DE ARAME/ MADEIRA EXISTENTE
	PORTÃO EXISTENTE
	CERCA DE ALAMBRADO
	POSTE EXISTENTE
	PADRÃO DE ENERGIA COPEL
	ENTRADA CARREADOURO
	CAIXA D'ÁGUA EXISTENTE
	CURVAS DE NÍVEL PROJETADAS
	VALETAS DE DRENAGEM SUPERFICIAL (BIGODE)
	CAIXA D'ÁGUA
	POÇO DE VISITA
	IMÓVEL RURAL CERTIFICADO - INCRA
	IMÓVEL RURAL - CAR
	ÁREA ALAGADA
	FOSSA SÉPTICA
	REGISTRO SANEPAR
	LOMBADA EXISTENTE
	ILUMINÁRIA EXISTENTE
	PISO PODOTÁTIL EXISTENTE
	GRAMADO EXISTENTE
	BASE GNSS
	ALVO DRONE

PERFIL LONGITUDINAL ESTRADA ALVORADA (TRECHO 03)

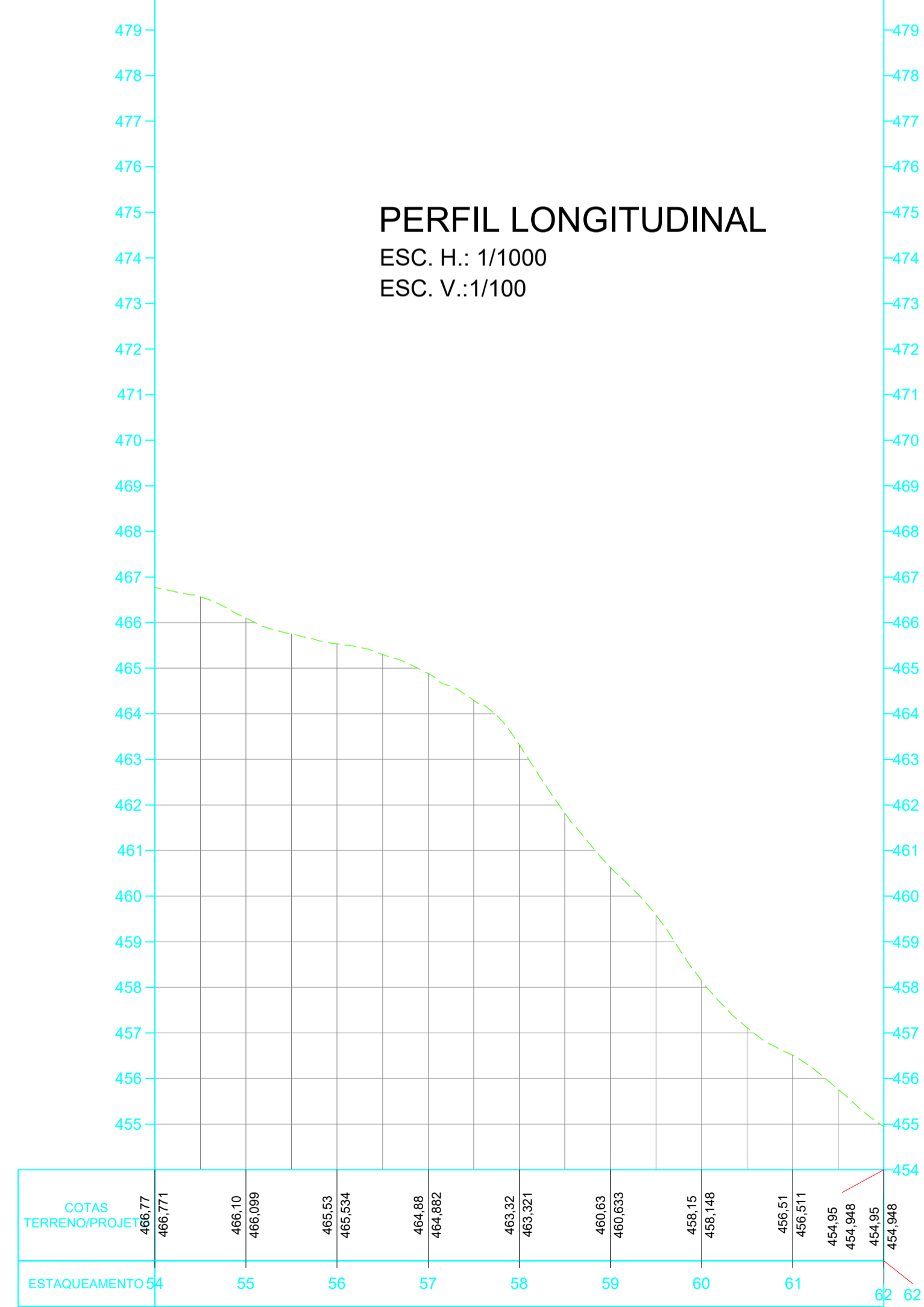

Arquitetura em Projetos

Tel.: (44) 3639-4057 (44) 9973-5458 (44) 8401-4168
 End.: Avenida Rio de Janeiro, nº 4998, Zona II
 Cep. 87501-370 - Umuarama-Pr.
 E-mail: apoioarquiteturaeengenharia@hotmail.com
 Homepage: apoioarquitetura.com.br
 Resp. Téc: Elson Henrique - CAU A95934-0

MUNICÍPIO DE SÃO JOSÉ DAS PALMEIRAS

SECRETARIA DE PLANEJAMENTO URBANO

SECRETARIA DA AGRICULTURA E DO ABASTECIMENTO

LEVANTAMENTO PLANIALTIMÉTRICO

PROJETO/OBRA: PAVIMENTAÇÃO DE ESTRADA RURAL EM CBUQ.	CÓDIGO
LOCAL DA OBRA: ESTRADA ALVORADA MUNICÍPIO DE SÃO JOSÉ DAS PALMEIRAS- PR. CEP.: 85.898-000.	03/05
CONTEÚDO: PLANTA BAIXA E PERFIL LONGITUDINAL	ESCALA INDICAÇÃO
RESP. TÉCNICO: EDSON LUCIANO LABIAK ENGENHEIRO CIVIL - CREA-PR 226479/D	PROPRIETÁRIO: MUNICÍPIO DE SÃO JOSÉ DAS PALMEIRAS CNPJ nº 17.819.865/0001-33
	DATA PRANCHAS

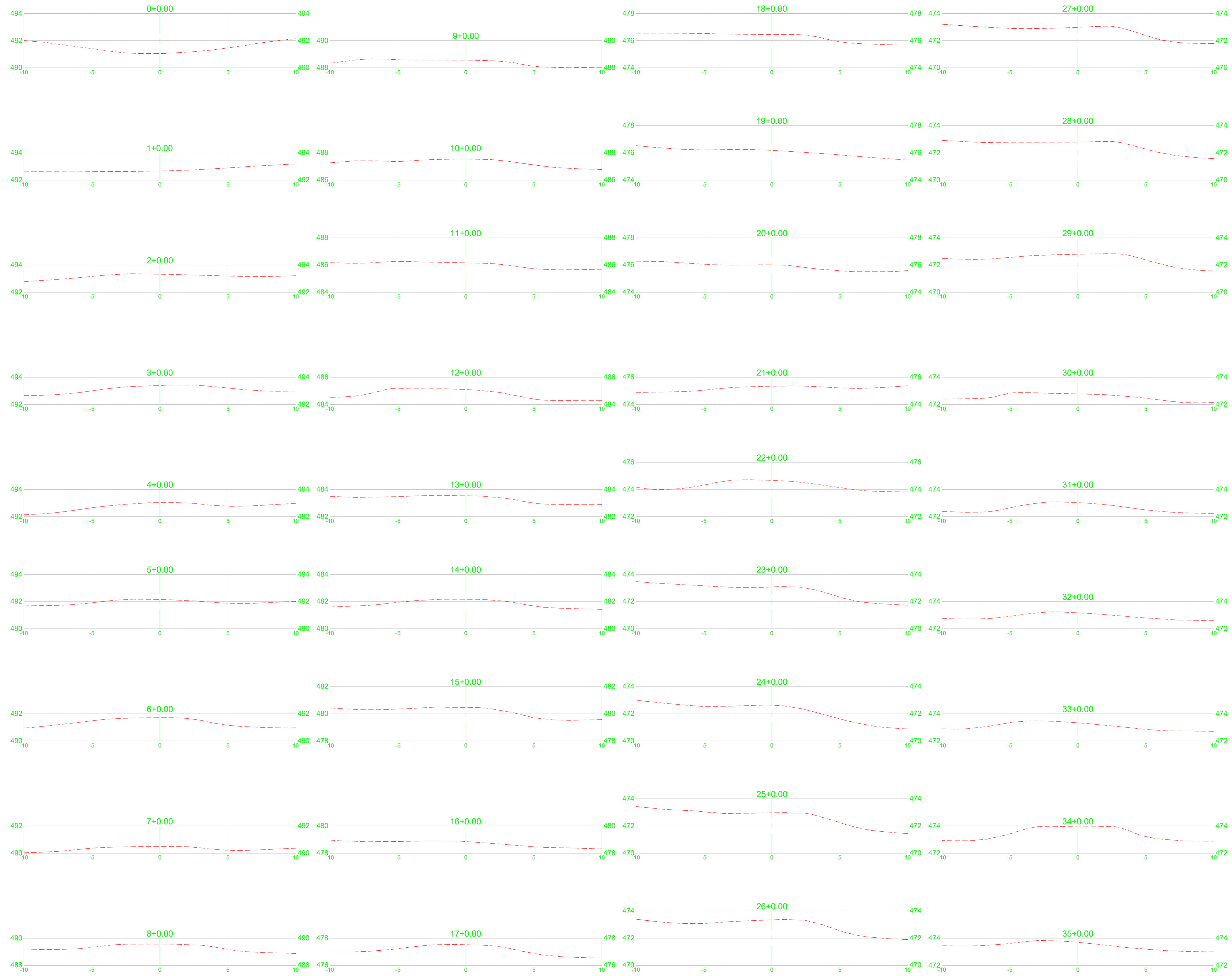

SEÇÕES TRANSVERSAIS
ESC: 1/150

 <p>Arquitetura em Projetos Tel.: (44) 3639-4057 (44) 9973-5458 (44) 8401-4168 End.: Avenida Rio de Janeiro, nº 4998, Zona II Cep. 87501-370 - Umuarama-Pr. E-mail: apoioarquiteturaeengenharia@hotmail.com Homepage: apoioarquitetura.com.br Resp. Téc: Elson Henrique - CAU A95934-0</p>		CÓDIGO	
		04/05	
<p>MUNICÍPIO DE SÃO JOSÉ DAS PALMEIRAS SECRETARIA DE PLANEJAMENTO URBANO</p>		<p>SECRETARIA DA AGRICULTURA E DO ABASTECIMENTO</p>	
<p>LEVANTAMENTO PLANIALTIMÉTRICO</p>			
<p>PROJETO/OBRA: PAVIMENTAÇÃO DE ESTRADA RURAL EM CBUQ.</p>		<p>LOCAL DA OBRA: ESTRADA ALVORADA MUNICÍPIO DE SÃO JOSÉ DAS PALMEIRAS- PR. CEP.: 85.898-000.</p>	
<p>CONTEÚDO: SEÇÕES TRANSVERSAIS</p>		<p>RESP. TÉCNICO: EDSON LUCIANO LABIAK ENGENHEIRO CIVIL - CREA-PR 226479/D</p>	
<p>PROPRIETÁRIO: MUNICÍPIO DE SÃO JOSÉ DAS PALMEIRAS CNPJ nº 17.819.855/0001-33</p>		<p>FRANCHA</p>	

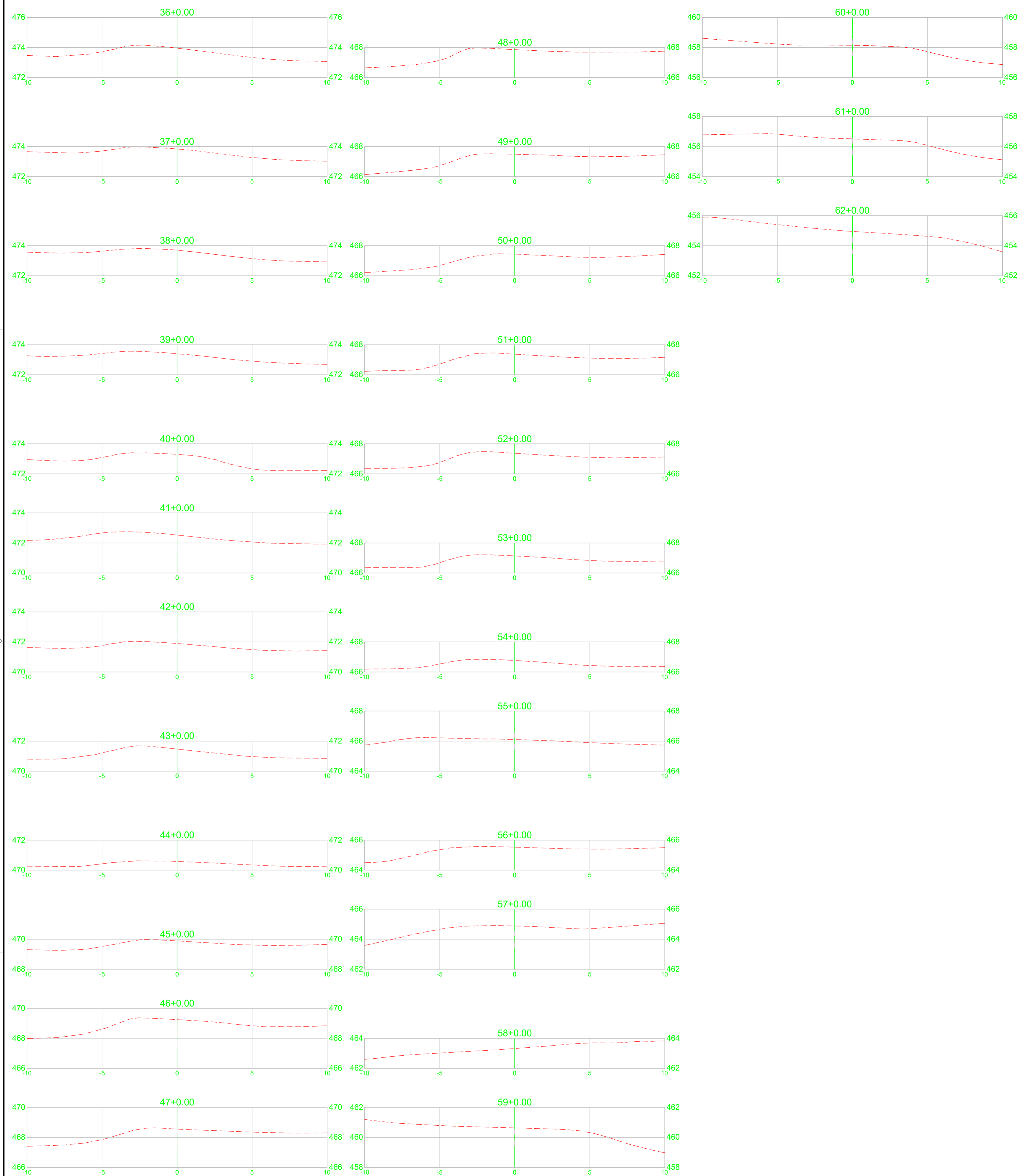

SEÇÕES TRANSVERSAIS
ESC: 1/150



Arquitetura em Projetos

Tel.: (44) 3639-4057 (44) 9973-5458 (44) 8401-4168
 End.: Avenida Rio de Janeiro, nº 4998, Zona II
 Cep. 87501-370 - Umuarama-Pr.
 E-mail: apoioarquiteturaeengenharia@hotmail.com
 Homepage: apoioarquitetura.com.br
 Resp. Téc: Elson Henrique - CAU A95934-0



MUNICÍPIO DE SÃO JOSÉ DAS PALMEIRAS

SECRETARIA DE PLANEJAMENTO URBANO



**SECRETARIA DA AGRICULTURA
E DO ABASTECIMENTO**

LEVANTAMENTO PLANIALTIMÉTRICO

PROJETO/OBRA: PAVIMENTAÇÃO DE ESTRADA RURAL EM CBUQ.		CÓDIGO
LOCAL DA OBRA: ESTRADA ALVORADA MUNICÍPIO DE SÃO JOSÉ DAS PALMEIRAS- PR. CEP.: 85.898-000.		05/05
CONTEÚDO: SEÇÕES TRANSVERSAIS		ESCALA
RESP. TÉCNICO: EDSON LUCIANO LABIAK ENGENHEIRO CIVIL - CREA-PR 228479/D	PROPRIETÁRIO: MUNICÍPIO DE SÃO JOSÉ DAS PALMEIRAS CNPJ nº 77.819.855/0001-33	DATA
		FRANCHA