



**MINISTÉRIO DA FAZENDA**  
Secretaria da Receita Federal do Brasil  
Procuradoria-Geral da Fazenda Nacional

**CERTIDÃO POSITIVA COM EFEITOS DE NEGATIVA DE DÉBITOS RELATIVOS AOS TRIBUTOS  
FEDERAIS E À DÍVIDA ATIVA DA UNIÃO**

**Nome: O. DRESCHER**  
**CNPJ: 17.643.179/0001-06**

Ressalvado o direito de a Fazenda Nacional cobrar e inscrever quaisquer dívidas de responsabilidade do sujeito passivo acima identificado que vierem a ser apuradas, é certificado que:

1. constam débitos administrados pela Secretaria da Receita Federal do Brasil (RFB) com exigibilidade suspensa nos termos do art. 151 da Lei nº 5.172, de 25 de outubro de 1966 - Código Tributário Nacional (CTN), ou objeto de decisão judicial que determina sua desconsideração para fins de certificação da regularidade fiscal, ou ainda não vencidos; e
2. não constam inscrições em Dívida Ativa da União (DAU) na Procuradoria-Geral da Fazenda Nacional (PGFN).

Conforme disposto nos arts. 205 e 206 do CTN, este documento tem os mesmos efeitos da certidão negativa.

Esta certidão é válida para o estabelecimento matriz e suas filiais e, no caso de ente federativo, para todos os órgãos e fundos públicos da administração direta a ele vinculados. Refere-se à situação do sujeito passivo no âmbito da RFB e da PGFN e abrange inclusive as contribuições sociais previstas nas alíneas 'a' a 'd' do parágrafo único do art. 11 da Lei nº 8.212, de 24 de julho de 1991.

A aceitação desta certidão está condicionada à verificação de sua autenticidade na Internet, nos endereços <<http://rfb.gov.br>> ou <<http://www.pgfn.gov.br>>.

Certidão emitida gratuitamente com base na Portaria Conjunta RFB/PGFN nº 1.751, de 2/10/2014.  
Emitida às 10:46:49 do dia 16/04/2026 <hora e data de Brasília>.  
Válida até 13/10/2026.

Código de controle da certidão: **A23A.2B18.F566.C742**  
Qualquer rasura ou emenda invalidará este documento.

[Voltar](#)[Imprimir](#)**Certificado de Regularidade do FGTS -  
CRF**

**Inscrição:** 17.643.179/0001-06  
**Razão Social:** O. DRESCHER  
**Endereço:** RUA JOSE CANISIO ROHENKOHL 225 / PARQUE INDUSTRIAL A / SANTA HELENA / PR / 85892-000

A Caixa Econômica Federal, no uso da atribuição que lhe confere o Art. 7, da Lei 8.036, de 11 de maio de 1990, certifica que, nesta data, a empresa acima identificada encontra-se em situação regular perante o Fundo de Garantia do Tempo de Serviço - FGTS.

O presente Certificado não servirá de prova contra cobrança de quaisquer débitos referentes a contribuições e/ou encargos devidos, decorrentes das obrigações com o FGTS.

**Validade:** 06/05/2026 a 04/06/2026

**Certificação Número:** 2026050604252040241258

Informação obtida em 08/05/2026 10:49:43

A utilização deste Certificado para os fins previstos em Lei esta condicionada a verificação de autenticidade no site da Caixa: [www.caixa.gov.br](http://www.caixa.gov.br)



Estado do Paraná  
Secretaria de Estado da Fazenda  
Receita Estadual do Paraná



## Certidão Negativa

de Débitos Tributários e de Dívida Ativa Estadual  
Nº 39129327-05

Certidão fornecida para o CNPJ/MF: **17.643.179/0001-06**

Nome: **O. DRESCHER**

Ressalvado o direito da Fazenda Pública Estadual inscrever e cobrar débitos ainda não registrados ou que venham a ser apurados, certificamos que, verificando os registros da Secretaria de Estado da Fazenda, constatamos não existir pendências em nome do contribuinte acima identificado, nesta data.

Obs.: Esta certidão engloba todos os estabelecimentos da empresa e refere-se a débitos de natureza tributária e não tributária, bem como ao descumprimento de obrigações tributárias acessórias.

**Válida até 02/07/2026 - Fornecimento Gratuito**

A autenticidade desta certidão deverá ser confirmada via Internet  
[www.fazenda.pr.gov.br](http://www.fazenda.pr.gov.br)



**MUNICIPIO DE SANTA HELENA  
ESTADO PARANÁ  
SECRETARIA MUNICIPAL DE FINANÇAS**

**CERTIDÃO NEGATIVA DE DÉBITOS 9676/2026**

**Contribuinte**

Nome/Razão: 3148068 - O. DRESCHER  
CNPJ/CPF: 17.643.179/0001-06  
Endereço: RUA JOSÉ CANÍSIO ROHENKOHL, 225  
Complemento:  
Bairro: UNIÃO CEP: 85.892-443  
Cidade: SANTA HELENA Estado: PARANÁ

**Finalidade**

PARA OS FINS PREVISTOS NA LEGISLAÇÃO

Certifico, para os devidos fins, que INEXISTEM DÉBITOS referentes a Tributos Municipais, inscritos ou não em Dívida Ativa, em nome do contribuinte acima citado, até a presente data.

Reserva-se o direito da Fazenda Municipal cobrar dívidas posteriormente apuradas mesmo as referentes a períodos compreendidos nesta CERTIDÃO.

A aceitação da presente certidão está condicionada à verificação de sua validade no Portal do Cidadão no endereço eletrônico , ou no setor tributário da Prefeitura Municipal.

Observação: Esta Certidão é válida somente para o contribuinte acima citado.

Válida por 30 dias a partir da data de emissão.

SANTA HELENA - PR, 08 de maio de 2026



O. DRESCHER – ME

CNPJ/MF Nº 17.643.179/0001-06

INSC EST. 90718988-03

R JOSE CANISIO ROHENKOHL, Nº 225

PARQUE INDUSTRIAL ARGEMIRO ANTONIO KOZERSKI

SANTA HELENA – PR | CEP 85892-000

(45) 98838-0241

[onirio\\_drescher@hotmail.com](mailto:onirio_drescher@hotmail.com)

## DECLARAÇÃO IDONEIDADE E DE INEXISTÊNCIA DE FATOS SUPERVENIENTES IMPEDITIVOS DA QUALIFICAÇÃO

A Prefeitura Municipal de São José das Palmeiras – PR

Concorrência Eletrônica nº 02/2026.

Declaramos para os devidos fins de direito, na qualidade de Proponente do procedimento de licitação, sob a modalidade de **Concorrência Eletrônica**, sob nº. **02/2026**, instaurado pelo Município de São José das Palmeiras, que não fomos declarados inidôneos para licitar ou contratar com o Poder Público, em qualquer de suas esferas e sob as penas da lei, que até a presente data inexistem fatos impeditivos para a nossa habilitação, ciente da obrigatoriedade de declarar ocorrências posteriores,

SANTA HELENA, 14 DE MAIO DE 2026

O  
DRESCHER:1764317  
9000106

Assinado digitalmente por O DRESCHER:17643179000106  
ND: C=BR, CN=O DRESCHER:17643179000106, L=SANTA HELENA, O=ICP-Brasil, OU=presencial, ST=PR  
Razão: Eu sou o autor deste documento  
Localização:  
Data: 2026.05.13 10:40:02-03:00  
Fonte PDF Reader Versão: 2026.1.1

O. DRESCHER – ME  
CNPJ/MF Nº 17.643.179/0001-06  
ONIRIO DRESCHER  
PROPRIETÁRIO



**O. DRESCHER – ME**

**CNPJ/MF Nº 17.643.179/0001-06**

INSC EST. 90718988-03

R JOSE CANISIO ROHENKOHL, Nº 225

PARQUE INDUSTRIAL ARGEMIRO ANTONIO KOZERSKI

SANTA HELENA – PR | CEP 85892-000

(45) 98838-0241

[onirio\\_drescher@hotmail.com](mailto:onirio_drescher@hotmail.com)

**DECLARAÇÃO QUE A EMPRESA NÃO POSSUI EM SEU QUADRO SOCIETÁRIO  
SERVIDOR PÚBLICO DA ATIVA, OU EMPREGADO DE EMPRESA PÚBLICA OU DE  
SOCIEDADE DE ECONOMIA MISTA.**

A Prefeitura Municipal de São José das Palmeiras – PR

Concorrência Eletrônica n.º 02/2026.

Declaro para os devidos fins de direito e sob as penas da Lei, em atendimento às normas vigentes, que a empresa O. DRESCHER, pessoa jurídica de direito privado, com sede Rua José Canisio Rohenkohl, 225. Bairro União na cidade de Santa Helena, PR, CEP 85892443, inscrita no CNPJ sob nº 17.643.179/0001-06, participante da licitação para fornecimento/execução do objeto do CONCORRÊNCIA ELETRÔNICA Nº 02/2026, não possui em seu quadro societário servidor público da ativa, ou empregado de empresa pública ou de sociedade de economia mista, tampouco sócio cotista ou dirigente que seja cônjuge, companheiro, parente em linha reta ou colateral, consanguíneo ou afim de servidor em cargo efetivo ou em comissão na entidade licitante.

SANTA HELENA, 14 DE MAIO DE 2026

O  
DRESCHER: 17  
643179000106

Assinado digitalmente por O  
DRESCHER:17643179000106  
ND: C=BR, CN=O  
DRESCHER:17643179000106, L=  
SANTA HELENA, O=ICP-Brasil, OU=  
presencial, ST=PR  
Razão: Eu sou o autor deste documento  
Localização:  
Data: 2026.05.13 11:04:37-03'00'  
Foxit PDF Reader Versão: 2026,1,1

O. DRESCHER – ME  
CNPJ/MF Nº 17.643.179/0001-06  
ONIRIO DRESCHER  
PROPRIETÁRIO



**O. DRESCHER – ME**

**CNPJ/MF Nº 17.643.179/0001-06**

INSC EST. 90718988-03

R JOSE CANISIO ROHENKOHL, Nº 225

PARQUE INDUSTRIAL ARGEMIRO ANTONIO KOZERSKI

SANTA HELENA – PR | CEP 85892-000

(45) 98838-0241

[onirio\\_drescher@hotmail.com](mailto:onirio_drescher@hotmail.com)

## **DECLARAÇÃO DE QUE NÃO EMPREGA MENORES**

A Prefeitura Municipal de São José das Palmeiras – PR

Concorrência Eletrônica n.º 02/2026.

Declaro para os devidos fins de direito e sob as penas da Lei, em atendimento às normas vigentes, que a empresa O. DRESCHER, pessoa jurídica de direito privado, com sede Rua José Canisio Rohenkohl, 225. Bairro União na cidade de Santa Helena, PR, CEP 85892443, inscrita no CNPJ sob nº 17.643.179/0001-06, participante da licitação para fornecimento/execução do objeto do CONCORRÊNCIA ELETRÔNICA Nº 02/2026, DECLARA expressamente, para os fins e sob as penas da lei, que não possui em seu quadro, profissionais menores de 18 (dezoito) anos desempenhando trabalhos noturnos, perigosos ou insalubres ou menores de 16 (dezesesseis) anos, desempenhando quaisquer trabalhos, salvo se contratados sob condição de aprendizes, a partir de 14 (quatorze) anos, nos termos do inciso XXXIII do art. 7º da Constituição Federal de 1998 (Lei nº 9.854/99).

SANTA HELENA, 14 DE MAIO DE 2026

O  
**DRESCHER:17  
643179000106**

Assinado digitalmente por O  
DRESCHER:17643179000106  
ND: C=BR, CN=O  
DRESCHER:17643179000106, L=SANTA  
HELENA, O=ICP-Brasil, OU=presencial, ST=  
PR  
Razão: Eu sou o autor deste documento  
Localização:  
Data: 2026.05.13 10:54:22-03'00"  
Foxit PDF Reader Versão: 2026.1.1

O. DRESCHER – ME  
CNPJ/MF Nº 17.643.179/0001-06  
ONIRIO DRESCHER  
PROPRIETÁRIO



**O. DRESCHER – ME**

**CNPJ/MF Nº 17.643.179/0001-06**

INSC EST. 90718988-03

R JOSE CANISIO ROHENKOHL, Nº 225

PARQUE INDUSTRIAL ARGEMIRO ANTONIO KOZERSKI

SANTA HELENA – PR | CEP 85892-000

(45) 98838-0241

[onirio\\_drescher@hotmail.com](mailto:onirio_drescher@hotmail.com)

## **DECLARAÇÃO DE MICROEMPRESA OU EMPRESA DE PEQUENO PORTE**

À Prefeitura Municipal de São José das Palmeiras - PR

**Referência: Concorrência Presencial n.º 02/2026**

**Objeto: Contratação de empresa especializada para execução da obra de construção de barracão de máquinas, com área total de 450,00 m<sup>2</sup>, no Município de São José das Palmeiras/PR**

A Empresa O.DRESCHER-ME , CNPJ/MF 17.643.179/0001-06, DECLARA, sob pena de aplicação das sanções administrativas cabíveis e as penas da lei, ser Microempresa ou Empresa de Pequeno Porte, nos termos da legislação vigente, não possuindo nenhum dos impedimentos previstos no Parágrafo 4º do Artigo 3º da Lei Complementar Federal n.º 123/2006 e suas alterações, e tendo interesse dos benefícios nela contidos para efeitos de licitação, quando e no que couber.

Declara ainda que, não extrapolou a receita bruta máxima relativa ao enquadramento como empresa de pequeno porte, de que trata o art. 3º, II da Lei Complementar n.º 123, de 2006, em relação aos valores dos contratos celebrados com a Administração Pública no ano-calendário de realização da licitação.

Santa Helena-PR, 14 de maio 2026.

O  
DRESCHER:17  
643179000106

Assinado digitalmente por O  
DRESCHER:17643179000106  
DN: c=DRESCHER, o=SANTA  
HELENA, ou=ICP-Brasil, ou=presencial, ST=PR  
Razão: Eu sou o autor deste documento  
Localização:  
Data: 2026.05.13 10:27:59-03:00  
Email: DRE.Drescher.Versão: 2006.1.1

O. DRESCHER – ME  
CNPJ/MF Nº 17.643.179/0001-06  
ONIRIO DRESCHER  
CPF 778.199.009-97

FABIANE DE  
BRITO  
ANDRES:03855  
407959

Assinado digitalmente por FABIANE  
DE BRITO ANDRES:03855407959  
DN: cn=FABIANE DE BRITO  
ANDRES, o=ICP-Brasil, ou=presencial  
Motivo: Eu sou o autor deste  
documento  
Local:  
Data: 2026-05-13 10:53:03-00

CONTADORA RESPONSÁVEL PELA EMPRESA:  
NOME: FABIANE DE BRITO ANDRES  
CRC/PR N.º: 077652/0-2

**DECLARAÇÃO DE PROPOSTA**

## CERTIDÃO SIMPLIFICADA

### Sistema Nacional de Registro de Empresas Mercantis - SINREM

Certificamos que as informações abaixo constam dos documentos arquivados nesta Junta Comercial e são vigentes na data da sua expedição.

Nome Empresarial: O. DRESCHER			Protocolo: PRC2602221101
NIRE : 41801515347 Natureza Jurídica: Empresário (Individual)			
NIRE (Sede) 41801515347	CNPJ 17.643.179/0001-06	Arquivamento do Ato de Inscrição 26/02/2013	Início de Atividade 26/02/2013
Endereço Completo Rua JOSE CANISIO ROHENKOHL, Nº 225, PARQUE INDUSTRIAL ARGEMIRO ANT-Santa Helena/PR- CEP85892-000			
Objeto FABRICACAO DE ESQUADRIAS DE METAL, ARTIGOS DE SERRALHERIA, CHURRASQUEIRAS, ESPETOS, GRELHAS, LIXEIRAS, BANCOS, JANELAS, PORTAS, PORTAO, PARQUES INFANTIL, ESCADAS, COBERTURAS E ESTRUTURAS METALICAS INDUSTRIA E COMERCIO DE EQUIPAMENTOS PARA CHIQUEIRROES E AVIARIOS COMERCIO DE MATERIAL PARA CONSTRUCAO, MOVEIS E MOVEIS SOB MEDIDA, MATERIAL ELETRICO, INTERFONE, VIDROS, PEDRAS PARA REVESTIMENTO, EXTINTORES, SACO PARA LIXO E BEBIDAS LANCHONETE E RESTAURANTE ATIVIDADES PAISAGISTICAS SERVICO DE PINTURA EM EDIFICACOES, PINTURA PARA SINALIZACAO EM PISTAS RODOVIARIAS E AEROPORTOS, COLETA DE RESIDUOS NAO PERIGOSOS, ORNAMENTACAO, INSTALACAO DE PORTAS, JANELAS E PORTOES ALUGUEL DE MOVEIS, UTENSILIOS E APARELHOS DOMESTICOS PARA FESTA OBRAS DE ALVENARIA			
Capital R\$ 600.000,00 (seiscentos mil reais)			Porte ME (Microempresa)
Último Arquivamento			Situação ATIVA
Data 16/05/2024	Número 20243460287	Ato/eventos 002 / 051 - CONSOLIDAÇÃO DE CONTRATO/ESTATUTO	Status SEM STATUS
Nome do Empresário: ONIRIO DRESCHER			
Identidade: 464914491		CPF: 778.199.009-97	
Estado civil: SEPARADO(A) JUDICIALMENTE		Regime de bens: NÃO INFORMADO	

Esta certidão foi emitida automaticamente em 11/05/2026, às 21:10:43 (horário de Brasília).

Se impressa, verificar sua autenticidade no <https://www.empresafacil.pr.gov.br>, com o código Q3VKQDDN.

Em caso de divergência de dados, solicitar a correção através do "Fale Conosco" (<https://www.juntacomercial.pr.gov.br/webservices/jucepar/faleconosco>) no prazo de 30 dias da emissão deste documento.

LEANDRO MARCOS RAYSEL BISCAIA  
Secretário(a) Geral





## O. DRESCHER – ME

CNPJ/MF Nº 17.643.179/0001-06  
R JOSE CANISIO ROHENKOHL, Nº 225  
PARQUE INDUSTRIAL ARGEMIRO ANTONIO KOZERSKI  
SANTA HELENA – PR | CEP 85892-000  
FONE(45) 98838-0241 – INS. ESTADUAL 90718988-03  
E-MAIL: ONIRIO\_DRESCHER@HOTMAIL.COM

### DECLARAÇÃO CONTENDO INFORMAÇÕES PARA FINS DE ASSINATURA DO CONTRATO

#### DA EMPRESA PROPONENTE:

O. DRESCHER  
CNPJ/MF 17.643.179/0001-06  
RUA: JOSÉ CANISIO ROHENKOHL, Nº 225  
BAIRRO: PARQUE INDUSTRIAL ARGEMIRO KOZERSKI  
CEP: 85892-000 MUNICÍPIO: SANTA HELENA, PR  
INSCRIÇÃO ESTADUAL: 90718988-03  
INSCRIÇÃO MUNICIPAL: 43931  
Nº DO TELEFONE: (45) 98838-0241  
E-MAIL DA PROPONENTE: ONIRIO\_DRESCHER@HOTMAIL.COM  
**BANCO: CAIXA (104) AG: 1268 CC: 000578266977-9**  
ESCRITÓRIO CONTABIL DA EMPRESA: ELLOS – 3268.3521

#### DO RESP. PELA ASSINATURA DO CONTRATO:

NOME: ONIRIO DRESCHER  
SOCIO PROPRIETÁRIO  
DATA DE NASCIMENTO: 19/02/1970  
ESTADO CIVIL: UNIÃO ESTÁVEL  
ESCOLARIDADE: 2º GRAU COMPLETO  
ENDEREÇO: RUA PARAGUAI, Nº 1061  
RG 464914491/SESP PR  
CPF 778.199.009-97  
E-MAIL: ONIRIO\_DRESCHER@HOTMAIL.COM

O REPRESENTANTE LEGAL POSSUI ASSINATURA ELETRÔNICA: (X) SIM ( ) NÃO

Santa Helena – PR, 14 de maio de 2026

O  
DRESCHER:17  
643179000106

Assinado digitalmente por O  
DRESCHER:17643179000106  
ID: C=BR, CN=O  
DRESCHER:17643179000106, L=SANTA  
HELENA, O=ICP-Brasil, OU=presencial, ST=PR  
Razão: Eu sou o autor deste documento  
Localização:  
Data: 2026.05.13 10:05:19-03'00"  
Foxit PDF Reader Versão: 2026.1.1

O. DRESCHER – ME  
CNPJ/MF Nº 17.643.179/0001-06  
ONIRIO DRESCHER  
PROPRIETÁRIO  
CPF 778.199.009-97  
RG 464914491/SESP PR



**TERCEIRA ALTERAÇÃO DE INSTRUMENTO DE  
INSCRIÇÃO DE EMPRESÁRIO INDIVIDUAL  
O. DRESCHER  
CNPJ 17.643.179/0001-06  
NIRE 41801515347**

**ONIRIO DRESCHER**, brasileiro, empresário, separado judicialmente, nascido na cidade de Medianeira, estado do Paraná em 19/02/1970, inscrito no CPF sob nº 778.199.009-97, e portador da carteira de identidade RG nº 4.649.144-91/SESP-PR, residente e domiciliado na cidade de Santa Helena, estado do Paraná, à Rua Argentina, nº 2540 – Sala 01, Centro - CEP: 85892-000; Empresário individual, sob o nome empresarial **O. DRESCHER**, com sede à Rua Jose Canisio Rohenkohl, nº 225 – Parque Industrial Argemiro Antonio Kozerski, Santa Helena – PR., CEP 85892-000, inscrito na Junta Comercial do Paraná sob o NIRE 41801515347 em 26/02/2013 e no CNPJ/MF sob o número 17.643.179/0001-06;

Resolve assim, Alterar e Consolidar o Instrumento de Inscrição.

**Cláusula Primeira - ALTERAÇÃO DE COTA CAPITAL** - O capital social que era R\$ 300.000,00 (trezentos mil reais), divididos em dividido em 300.000 (trezentos mil) quotas, no valor nominal de R\$ 1,00 (um real) cada, passa a ser R\$ 600.000,00 (seiscentos mil reais), dividido em 600.000 (seiscentos mil) quotas, no valor nominal de R\$ 1,00 (um real) cada.

**Parágrafo Único:** O aumento ocorre em virtude da integralização no capital social com a reserva de lucro acumulado devidamente apresentados na contabilidade regular no exercício findo no valor de R\$ 300.000,00 (trezentos mil reais), divididos em 300.000 (trezentos mil) quotas, no valor R\$ 1,00 (um real) cada, integralizado pelo Empresário Individual.

**Cláusula Segunda - DAS DISPOSIÇÕES FINAIS:** Ficam inalteradas as demais cláusulas do Instrumento Constitutivo que não colidem com as disposições do presente dispositivo.

**Cláusula Terceira - DA CONSOLIDAÇÃO DO INSTRUMENTO:** Tendo em vista as modificações ora ajustadas, consolida-se o Instrumento Constitutivo, que passa a ter a seguinte redação:

**INSTRUMENTO DE INSCRIÇÃO CONSOLIDADO  
O. DRESCHER  
CNPJ 17.643.179/0001-06  
NIRE 41801515347**



**TERCEIRA ALTERAÇÃO DE INSTRUMENTO DE  
INSCRIÇÃO DE EMPRESÁRIO INDIVIDUAL  
O. DRESCHER  
CNPJ 17.643.179/0001-06  
NIRE 41801515347**

**ONIRIO DRESCHER**, brasileiro, empresário, separado judicialmente, nascido na cidade de Medianeira, estado do Paraná em 19/02/1970, inscrito no CPF sob nº 778.199.009-97, e portador da carteira de identidade RG nº 4.649.144-91/SESP-PR, residente e domiciliado na cidade de Santa Helena, estado do Paraná, à Rua Paraguai, nº 1061 – Centro – CEP: 85892-000; Empresário individual, sob o nome empresarial **O. DRESCHER**, com sede à Rua Jose Canisio Rohenkohl, nº 225 – Parque Industrial Argemiro Antonio Kozerski, Santa Helena – PR., CEP 85892-000, inscrito na Junta Comercial do Paraná sob o NIRE 41801515347 em 26/02/2013 e no CNPJ/MF sob o número 17.643.179/0001-06;

Resolve constituir-se como Empresário Individual, mediante as seguintes cláusulas: *(art. 968, I, CC)*

**Cláusula Primeira - DO NOME EMPRESARIAL (ART. 968, II, CC)** - O Empresário Individual adotará como nome empresarial a seguinte firma **O. DRESCHER**.

**Cláusula Segunda - DO CAPITAL (ART. 968, III, CC)** - O capital é de R\$ 600.000,00 (Seiscentos Mil Reais) totalmente subscrito e integralizado, neste ato, em moeda corrente do País.

**Cláusula Terceira - DA SEDE (ART. 968, IV, CC)** - O Empresário Individual terá sua sede no seguinte endereço: Rua Jose Canisio Rohenkohl, nº 225 – Parque Industrial Argemiro Antonio Kozerski, Santa Helena – PR., CEP 85892-000.

**Cláusula Quarta - DO OBJETO (ART. 968, IV, CC)** - O Empresário Individual terá por objeto o exercício das seguintes atividades econômicas: Fabricação de esquadrias de metal, artigos de serralheria, churrasqueiras, espetos, grelhas, lixeiras, bancos, janelas, portas, portão, parques infantil, escadas, coberturas e estruturas metálicas; Indústria e comércio de equipamentos para chiqueirões e aviários; Comércio de material para construção, móveis e móveis sob medida, material elétrico, interfone, vidros, pedras para revestimento, extintores, saco para lixo e bebidas; Lanchonete e restaurante; Atividades paisagísticas; Serviço de pintura em edificações, pintura para sinalização em pistas rodoviárias e aeroportos, coleta de resíduos não perigosos, ornamentação, instalação de portas, janelas e



**TERCEIRA ALTERAÇÃO DE INSTRUMENTO DE  
INSCRIÇÃO DE EMPRESÁRIO INDIVIDUAL  
O. DRESCHER  
CNPJ 17.643.179/0001-06  
NIRE 41801515347**

portões; Aluguel de móveis, utensílios e aparelhos domésticos para festa; Obras de alvenaria;

**Cláusula Quinta - DA DECLARAÇÃO DE DESIMPEDIMENTO (ART. 37, II, LEI Nº 8.934, DE 1994)** - O empresário declara, sob as penas da lei, inclusive que são verídicas todas as informações prestadas neste instrumento e quanto ao disposto no artigo 299 do Código Penal, não estar impedido de exercer atividade empresária e não possuir outro registro como Empresário Individual no País.

**Cláusula Sexta - DAS FILIAIS (ART. 969 CC)** - Poderá abrir ou fechar filial, ou qualquer dependência, mediante alteração deste ato constitutivo, na forma da lei, devidamente assinado pelo Empresário Individual.

**Cláusula Sétima - DO INÍCIO DAS ATIVIDADES E PRAZO DE DURAÇÃO** - A empresa iniciará suas atividades na data de sua constituição e seu prazo de duração será por tempo indeterminado.

**Cláusula Oitava - DO ENQUADRAMENTO** - O empresário declara que a atividade se enquadra em Microempresa - ME, nos termos da Lei Complementar nº 123, de 14 de dezembro de 2006, e que não se enquadra em qualquer das hipóteses de exclusão relacionadas no § 4º do art. 3º da mencionada lei. (art. 3º, I, LC 123/2006).

**Cláusula Nona - DO FORO** - Fica eleito o foro de Santa Helena – PR, para o exercício e o cumprimento dos direitos e obrigações resultantes deste ato de constituição.

E, por estar assim constituído, assino o presente instrumento.

Santa Helena – PR, 01 de Maio de 2024.

---

**ONIRIO DRESCHER**  
CPF sob nº 778.199.009-97



## ASSINATURA ELETRÔNICA

Certificamos que o ato da empresa O. DRESCHER consta assinado digitalmente por:

IDENTIFICAÇÃO DO(S) ASSINANTE(S)	
CPF/CNPJ	Nome
77819900997	ONIRIO DRESCHER



CERTIFICO O REGISTRO EM 16/05/2024 08:12 SOB N° 20243460287.  
PROTOCOLO: 243460287 DE 16/05/2024.  
CÓDIGO DE VERIFICAÇÃO: 12406870945. CNPJ DA SEDE: 17643179000106.  
NIRE: 41801515347. COM EFEITOS DO REGISTRO EM: 01/05/2024.  
O. DRESCHER

LEANDRO MARCOS RAYSEL BISCAIA  
SECRETÁRIO-GERAL  
[www.empresafacil.pr.gov.br](http://www.empresafacil.pr.gov.br)

A validade deste documento, se impresso, fica sujeito à comprovação de sua autenticidade nos respectivos portais, informando seus respectivos códigos de verificação.



## REPÚBLICA FEDERATIVA DO BRASIL

## CADASTRO NACIONAL DA PESSOA JURÍDICA

NÚMERO DE INSCRIÇÃO 17.643.179/0001-06 MATRIZ	COMPROVANTE DE INSCRIÇÃO E DE SITUAÇÃO CADASTRAL	DATA DE ABERTURA 26/02/2013
NOME EMPRESARIAL O. DRESCHER		
TÍTULO DO ESTABELECIMENTO (NOME DE FANTASIA) *****	PORTE ME	
CÓDIGO E DESCRIÇÃO DA ATIVIDADE ECONÔMICA PRINCIPAL 25.12-8-00 - Fabricação de esquadrias de metal		
CÓDIGO E DESCRIÇÃO DAS ATIVIDADES ECONÔMICAS SECUNDÁRIAS 25.21-7-00 - Fabricação de tanques, reservatórios metálicos e caldeiras para aquecimento central 25.42-0-00 - Fabricação de artigos de serralheria, exceto esquadrias 27.59-7-99 - Fabricação de outros aparelhos eletrodomésticos não especificados anteriormente, peças e acessórios 38.11-4-00 - Coleta de resíduos não-perigosos 42.11-1-02 - Pintura para sinalização em pistas rodoviárias e aeroportos 43.30-4-02 - Instalação de portas, janelas, tetos, divisórias e armários embutidos de qualquer material 43.30-4-04 - Serviços de pintura de edifícios em geral 43.99-1-03 - Obras de alvenaria 46.49-4-04 - Comércio atacadista de móveis e artigos de colchoaria 47.23-7-00 - Comércio varejista de bebidas 47.42-3-00 - Comércio varejista de material elétrico 47.43-1-00 - Comércio varejista de vidros 47.44-0-06 - Comércio varejista de pedras para revestimento 47.44-0-99 - Comércio varejista de materiais de construção em geral 47.59-8-99 - Comércio varejista de outros artigos de uso pessoal e doméstico não especificados anteriormente 47.89-0-05 - Comércio varejista de produtos saneantes domissanitários 47.89-0-99 - Comércio varejista de outros produtos não especificados anteriormente 56.11-2-01 - Restaurantes e similares 56.11-2-03 - Lanchonetes, casas de chá, de sucos e similares 77.29-2-02 - Aluguel de móveis, utensílios e aparelhos de uso doméstico e pessoal; instrumentos musicais		
CÓDIGO E DESCRIÇÃO DA NATUREZA JURÍDICA 213-5 - Empresário (Individual)		
LOGRADOURO R JOSE CANISIO ROHENKOHL	NÚMERO 225	COMPLEMENTO *****
CEP 85.892-000	BAIRRO/DISTRITO PARQUE INDUSTRIAL ARGEMIRO ANTONIO KOZERSKI	MUNICÍPIO SANTA HELENA
UF PR		
ENDEREÇO ELETRÔNICO	TELEFONE (45) 3268-2747	
ENTE FEDERATIVO RESPONSÁVEL (EFR) *****		
SITUAÇÃO CADASTRAL ATIVA	DATA DA SITUAÇÃO CADASTRAL 26/02/2013	
MOTIVO DE SITUAÇÃO CADASTRAL		
SITUAÇÃO ESPECIAL *****	DATA DA SITUAÇÃO ESPECIAL *****	

Aprovado pela Instrução Normativa RFB nº 2.119, de 06 de dezembro de 2022.

Emitido no dia 11/05/2026 às 10:02:43 (data e hora de Brasília).

Página: 1/2



 <b>REPÚBLICA FEDERATIVA DO BRASIL</b> <b>CADASTRO NACIONAL DA PESSOA JURÍDICA</b>			
NÚMERO DE INSCRIÇÃO <b>17.643.179/0001-06</b> MATRIZ		<b>COMPROVANTE DE INSCRIÇÃO E DE SITUAÇÃO CADASTRAL</b>	
DATA DE ABERTURA <b>26/02/2013</b>			
NOME EMPRESARIAL <b>O. DRESCHER</b>			
CÓDIGO E DESCRIÇÃO DAS ATIVIDADES ECONÔMICAS SECUNDÁRIAS <b>81.30-3-00 - Atividades paisagísticas</b>			
CÓDIGO E DESCRIÇÃO DA NATUREZA JURÍDICA <b>213-5 - Empresário (Individual)</b>			
LOGRADOURO <b>R JOSE CANISIO ROHENKOHL</b>		NÚMERO <b>225</b>	COMPLEMENTO *****
CEP <b>85.892-000</b>	BAIRRO/DISTRITO <b>PARQUE INDUSTRIAL ARGEMIRO ANTONIO KOZERSKI</b>	MUNICÍPIO <b>SANTA HELENA</b>	UF <b>PR</b>
ENDEREÇO ELETRÔNICO		TELEFONE <b>(45) 3268-2747</b>	
ENTE FEDERATIVO RESPONSÁVEL (EFR) *****			
SITUAÇÃO CADASTRAL <b>ATIVA</b>		DATA DA SITUAÇÃO CADASTRAL <b>26/02/2013</b>	
MOTIVO DE SITUAÇÃO CADASTRAL			
SITUAÇÃO ESPECIAL *****		DATA DA SITUAÇÃO ESPECIAL *****	

Aprovado pela Instrução Normativa RFB nº 2.119, de 06 de dezembro de 2022.

Emitido no dia 11/05/2026 às 10:02:43 (data e hora de Brasília).

Página: 2/2



**RECEITA  
ESTADUAL DO  
PARANÁ**



**PARANÁ**  
GOVERNO DO ESTADO  
SECRETARIA DA FAZENDA

## Comprovante de Inscrição Cadastral - CICAD

<b>Inscrição no CAD/ICMS</b>	<b>Inscrição CNPJ</b>	<b>Início das Atividades</b>
90718988-03	17.643.179/0001-06	04/2016

### Empresa / Estabelecimento

Nome Empresarial **O. DRESCHER**  
 Título do Estabelecimento  
 Endereço do Estabelecimento **RUA JOSE CANISIO ROHENKOHL, 225 - PARQUE INDUSTRIAL ARGEMIRO ANT -  
 CEP 85892-000  
 FONE: (45) 3268-2747**  
 Município de Instalação **SANTA HELENA - PR, DESDE 04/2016  
 ( Estabelecimento Matriz )**

### Qualificação

Situação Atual **ATIVO - SIMPLES NACIONAL / SIMPLES NACIONAL - DIA 03 DO MES+2, DESDE  
 06/2021**  
 Natureza Jurídica **213-5 - EMPRESÁRIO (INDIVIDUAL)**  
 Atividade Econômica Principal do Estabelecimento **2512-8/00 - FABRICACAO DE ESQUADRIAS DE METAL**  
 Atividade(s) Econômica(s) Secundária(s) do Estabelecimento

- 2521-7/00 - FABRICACAO DE TANQUES, RESERVATORIOS METALICOS E CALDEIRAS PARA AQUECIMENTO CENTRAL
- 2542-0/00 - FABRICACAO DE ARTIGOS DE SERRALHERIA, EXCETO ESQUADRIAS
- 2759-7/99 - FABRICACAO DE OUTROS APARELHOS ELETRODOMESTICOS NAO ESPECIFICADOS ANTERIORMENTE, PECAS E ACESSORIOS
- 4649-4/04 - COMERCIO ATACADISTA DE MOVEIS E ARTIGOS DE COLCHOARIA
- 4723-7/00 - COMERCIO VAREJISTA DE BEBIDAS
- 4742-3/00 - COMERCIO VAREJISTA DE MATERIAL ELETRICO
- 4743-1/00 - COMERCIO VAREJISTA DE VIDROS
- 4744-0/06 - COMERCIO VAREJISTA DE PEDRAS PARA REVESTIMENTO
- 4744-0/99 - COMERCIO VAREJISTA DE MATERIAIS DE CONSTRUCAO EM GERAL
- 4759-8/99 - COMERCIO VAREJISTA DE OUTROS ARTIGOS DE USO DOMESTICO NAO ESPECIFICADOS ANTERIORMENTE
- 4789-0/05 - COMERCIO VAREJISTA DE PRODUTOS SANEANTES DOMISSANITARIOS
- 4789-0/99 - COMERCIO VAREJISTA DE OUTROS PRODUTOS NAO ESPECIFICADOS ANTERIORMENTE
- 5611-2/01 - RESTAURANTES E SIMILARES
- 5611-2/03 - LANCHONETES, CASAS DE CHA, DE SUCOS E SIMILARES
- 4211-1/02 - PINTURA PARA SINALIZACAO EM PISTAS RODOVIARIAS E AEROPORTOS
- 4330-4/02 - INSTALACAO DE PORTAS, JANELAS, TETOS, DIVISORIAS E ARMARIOS EMBUTIDOS DE QUALQUER MATERIAL
- 4399-1/03 - OBRAS DE ALVENARIA

### Quadro Societário

Tipo	Inscrição	Nome Completo / Nome Empresarial	Qualificação
CPF	778.199.009-97	ONIRIO DRESCHER	EMPRESÁRIO

Este CICAD tem validade até 10/06/2026.



Estado do Paraná  
Secretaria de Estado da Fazenda  
Receita Estadual do Paraná

CAD/ICMS Nº 90718988-03

Emitido Eletronicamente via Internet  
11/05/2026 10:15:47

Os dados cadastrais deste estabelecimento poderão ser confirmados via Internet [www.fazenda.pr.gov.br](http://www.fazenda.pr.gov.br)



Dados transmitidos de forma segura  
Tecnologia CELEPAR





MUNICÍPIO DE SANTA HELENA  
SECRETARIA MUNICIPAL DE FINANÇAS  
DEPARTAMENTO DE TRIBUTAÇÃO

DATA DE  
EMISSÃO  
08/05/2023

**557/2023**

**A SECRETARIA MUNICIPAL CONCEDE O PRESENTE ALVARÁ DE LICENÇA PARA LOCALIZAÇÃO E FUNCIONAMENTO, CONFORME LEGISLAÇÃO.**

INSCRIÇÃO MUNICIPAL 43931	CFP / CNPJ 17.643.179/0001-06	RG / INSCRIÇÃO ESTADUAL 907.18988-03	DATA INÍCIO ATIVIDADE 01/02/2013
------------------------------	----------------------------------	---	-------------------------------------

NOME / RAZÃO SOCIAL  
3148068 - O. DRESCHER

NOME FANTASIA / SOBRENOME

LOGRADOURO RUA JOSÉ CANÍSIO ROHENKOHL	NÚMERO 225	COMPLEMENTO
--	---------------	-------------

CEP 85.892-000	BAIRRO PARQUE INDUSTRIAL ARGEMIRO ANTONIO KOZERSKI	MUNICÍPIO SANTA HELENA	ESTADO PR
-------------------	---	---------------------------	--------------

ATIVIDADE PRINCIPAL  
2512.8/00.00 FABRICACAO DE ESQUADRIAS DE METAL

ATIVIDADE SECUNDARIA(S)	
2521.7/00.00	FABRICACAO DE TANQUES, RESERVATORIOS METALICOS E CALDEIRAS PARA AQUECIMENTO CENTRAL
2542.0/00.00	FABRICACAO DE ARTIGOS DE SERRALHERIA, EXCETO ESQUADRIAS
2759.7/99.00	FABRICACAO DE OUTROS APARELHOS ELETRODOMESTICOS NAO ESPECIFICADOS ANTERIORMENTE, PECAS E ACESSORIOS
3811.4/00.00	COLETA DE RESIDUOS NAO-PERIGOSOS
4211.1/02.00	PINTURA PARA SINALIZACAO EM PISTAS RODOVIARIAS E AEROPORTOS
4330.4/02.00	INSTALACAO DE PORTAS, JANELAS, TETOS, DIVISORIAS E ARMARIOS EMBUTIDOS DE QUALQUER MATERIAL
4330.4/04.00	SERVICOS DE PINTURA DE EDIFICIOS EM GERAL
4399.1/03.00	OBRAS DE ALVENARIA
4649.4/04.00	COMERCIO ATACADISTA DE MOVEIS E ARTIGOS DE COLCHOARIA
4723.7/00.00	COMERCIO VAREJISTA DE BEBIDAS
4742.3/00.00	COMERCIO VAREJISTA DE MATERIAL ELETRICO
4743.1/00.00	COMERCIO VAREJISTA DE VIDROS
4744.0/06.00	COMERCIO VAREJISTA DE PEDRAS PARA REVESTIMENTO
4744.0/99.00	COMERCIO VAREJISTA DE MATERIAIS DE CONSTRUCAO EM GERAL
4759.8/99.00	COMERCIO VAREJISTA DE OUTROS ARTIGOS DE USO DOMESTICO NAO ESPECIFICADOS ANTERIORMENTE
4789.0/05.00	COMERCIO VAREJISTA DE PRODUTOS SANEANTES DOMISSANITARIOS
4789.0/99.00	COMERCIO VAREJISTA DE OUTROS PRODUTOS NAO ESPECIFICADOS ANTERIORMENTE
5611.2/01.00	RESTAURANTES E SIMILARES
5611.2/03.00	LANCHONETES, CASAS DE CHA, DE SUCOS E SIMILARES
7729.2/02.00	ALUGUEL DE MOVEIS, UTENSILIOS E APARELHOS DE USO DOMESTICO E PESSOAL; INSTRUMENTOS MUISCAIS
8130.3/00.00	ATIVIDADES PAISAGISTICAS

*[Handwritten signature]*  
3



MUNICÍPIO DE SANTA HELENA  
SECRETARIA MUNICIPAL DE FINANÇAS  
DEPARTAMENTO DE TRIBUTAÇÃO

DATA DE  
EMIÇÃO  
08/05/2023

**557/2023**

**A SECRETARIA MUNICIPAL CONCEDE O PRESENTE ALVARÁ DE LICENÇA PARA LOCALIZAÇÃO E FUNCIONAMENTO, CONFORME LEGISLAÇÃO.**

INSCRIÇÃO MUNICIPAL 43931	CFP / CNPJ 17.643.179/0001-06	RG / INSCRIÇÃO ESTADUAL 907.18988-03	DATA INÍCIO ATIVIDADE 01/02/2013
------------------------------	----------------------------------	---	-------------------------------------

NOME / RAZÃO SOCIAL  
3148068 - O. DRESCHER

NOME FANTASIA / SOBRENOME

CONTADOR / CONTABILIDADE RESPONSÁVEL  
FRANCIELE ELIZE JUNGES

OBSERVAÇÃO  
Alvará Definitivo emitido conforme Decreto nº 002/2023 publicado no Diário Oficial nº 2214/2023.

OBSERVAÇÃO / INFORMES

- O declarante esta ciente que a não atualização das alterações cadastrais no prazo previsto na legislação municipal sujeitam o mesmo as penalidades prevista em Lei;
- Se houver irregularidade cadastral dirija-se ao departamento de Tributação do Município;
- A emissão do presente alvará não dispensa o contribuinte de efetuar a regularização perante outros órgãos que sejam necessário, tampouco, serve a emissão do presente como forma de regularidade fiscal. A taxa de verificação deverá ser paga pelo contribuinte durante o exercício, conforme disponibilizado pelo Município.
- Quando da fiscalização do estabelecimento, o mesmo deve apresentar os documentos abaixo relacionados em plena validade, bem como, o comprovante de pagamento no caso da taxa de verificação e funcionamento. A não apresentação sujeita o contribuinte às penalidades previstas no Art. 12 da Lei Municipal n.º 2.002/2009, e ao previsto no Art. 285 da Lei Complementar Municipal n.º 011/2022:
  - Certificado de Vistoria do Estabelecimento emitido pelo Corpo de Bombeiros do Paraná, em plena validade;
  - Comprovante do pagamento da taxa de verificação do exercício quando já vencida, ou do exercício anterior quando a do exercício atual ainda não venceu.

**ESTE ALVARÁ DEVERÁ FICAR EM LOCAL VISÍVEL, SEM DOBRAS OU RASURAS**

**ALVARÁ EMITIDO PELO PORTAL CIDADÃO**



Consulta em: <https://santahelena.atende.net/#!/tipo/servico/valor/116/padrao/1>  
Emitido por: TALIA CALLEGARO DE JESUS

ID: WIS031209-4177-PICWFEHISIARC-7



# REPÚBLICA FEDERATIVA DO BRASIL

COMARCA DE SANTA HELENA – ESTADO DO PARANÁ

CARTÓRIO DISTRIBUIDOR, CONTADOR, PARTIDOR,  
DEPOSITÁRIO PÚBLICO E AVALIADOR JUDICIAL

**SERGIO ALVES DREHER**  
OFICIAL DESIGNADO



## CERTIDÃO

NEGATIVA JUDICIAL ESPECÍFICA

SERGIO ALVES DREHER, Titular Designado do Cartório Distribuidor, Contador, Partidor, Avaliador e Depositário Público da Comarca de Santa Helena, Estado do Paraná, na forma da lei etc...

CERTIFICO, atendendo a pedido de terceiro interessado, que revendo neste único Cartório do Distribuidor Público e Anexos da Comarca de Santa Helena, Estado do Paraná, os registros e demais elementos componentes do arquivo, referente ao FORO JUDICIAL, neles verifiquei a **INEXISTÊNCIA**, específica de **FALÊNCIAS OU CONCORDATAS E RECUPERAÇÃO JUDICIAL OU EXTRAJUDICIAL (LEI 11.101/2005)**, de responsabilidade de:

**O. DRESCHER**, empresário individual, inscrita no CNPJ nº 17.643.179/0001-06, estabelecida na Rua Jose Canisio Rohenkohl, nº 225, no Parque Industrial Argemiro Antonio Kozerski, nesta cidade e Comarca.

Dada e passada nesta Cidade e Comarca de SANTA HELENA, Estado do Paraná, ao(s) 04 dia(s) do mês de Março do ano de 2026.

O REFERIDO É VERDADE E DOU FÉ.

**SERGIO ALVES DREHER**  
*Oficial Designado*



PODER JUDICIÁRIO  
JUSTIÇA DO TRABALHO

### CERTIDÃO NEGATIVA DE DÉBITOS TRABALHISTAS

Nome: O. DRESCHER (MATRIZ E FILIAIS)  
CNPJ: 17.643.179/0001-06  
Certidão nº: 39190757/2026  
Expedição: 14/04/2026, às 13:55:33  
Validade: 11/10/2026 / 180 (cento e oitenta) dias, contados da data de sua expedição.

Certifica-se que O. DRESCHER (MATRIZ E FILIAIS), inscrito(a) no CNPJ sob o nº 17.643.179/0001-06, NÃO CONSTA como inadimplente no Banco Nacional de Devedores Trabalhistas.

Certidão emitida com base nos arts. 642-A e 883-A da Consolidação das Leis do Trabalho, acrescentados pelas Leis ns.º 12.440/2011 e 13.467/2017, e no Ato 01/2022 da CGJT, de 21 de janeiro de 2022. Os dados constantes desta Certidão são de responsabilidade dos Tribunais do Trabalho.

No caso de pessoa jurídica, a Certidão atesta a empresa em relação a todos os seus estabelecimentos, agências ou filiais.

A aceitação desta certidão condiciona-se à verificação de sua autenticidade no portal do Tribunal Superior do Trabalho na Internet (<http://www.tst.jus.br>).

Certidão emitida gratuitamente.

#### INFORMAÇÃO IMPORTANTE

Do Banco Nacional de Devedores Trabalhistas constam os dados necessários à identificação das pessoas naturais e jurídicas inadimplentes perante a Justiça do Trabalho quanto às obrigações estabelecidas em sentença condenatória transitada em julgado ou em acordos judiciais trabalhistas, inclusive no concernente aos recolhimentos previdenciários, a honorários, a custas, a emolumentos ou a recolhimentos determinados em lei; ou decorrentes de execução de acordos firmados perante o Ministério Público do Trabalho, Comissão de Conciliação Prévia ou demais títulos que, por disposição legal, contiver força executiva.





**Conselho de Arquitetura e Urbanismo  
do Brasil**  
CERTIDÃO DE REGISTRO E QUITAÇÃO PESSOA JURIDICA  
Lei Nº 12378 de 31 de Dezembro de 2010

**CERTIDÃO DE REGISTRO E QUITAÇÃO PESSOA  
JURIDICA**

**Nº 0000001108625**



## CERTIDÃO DE REGISTRO E QUITAÇÃO PESSOA JURIDICA

Validade: 13/04/2026 - 10/10/2026

CERTIFICAMOS que a Empresa mencionada encontra-se registrada neste Conselho, nos Termos da Lei 12.378/10, de 31/12/2010, conforme os dados impressos nesta certidão. CERTIFICAMOS, ainda, que a Empresa não se encontra em débito com o Conselho de Arquitetura e Urbanismo - CAU, estando habilitada a exercer suas atividades, circunscrita à(s) atribuição(ões) de seu(s) responsável(veis) técnico(s)

### INFORMAÇÕES DO REGISTRO

**Razão Social:** O. DRESCHER

**Data do Ato Constitutivo:**

**Data da Última Atualização do Ato Constitutivo:** 02/06/2022

**Data de Registro:** 09/03/2020

**Registro CAU :** PJ45706-1

**CNPJ:** 17.643.179/0001-06

**Objeto Social:** Fabricação de esquadrias de metal, artigos de serralheria, churrasqueiras, espetos, grelhas, lixeiras, bancos, janelas, portas, portão, parques infantil, escadas, coberturas e estruturas metálicas; Indústria e comércio de equipamentos para chiqueirões e aviários; Comércio de material para construção, móveis e móveis sob medida, material elétrico, interfone, vidros, pedras para revestimento, extintores, saco para lixo e bebidas; Lanchonete e restaurante; Atividades paisagísticas; Serviço de pintura em edificações, pintura para sinalização em pistas rodoviárias e aeroportos, coleta de resíduos não perigosos, ornamentação, instalação de portas, janelas e portões; Aluguel de móveis, utensílios e aparelhos domésticos para festa; Obras de alvenaria;

#### Atividades econômicas:

- ATIVIDADES PAISAGÍSTICAS
- BARES E OUTROS ESTABELECIMENTOS ESPECIALIZADOS EM SERVIR BEBIDAS
- FABRICAÇÃO DE ARTIGOS DE SERRALHERIA, EXCETO ESQUADRIAS
- FABRICAÇÃO DE ESQUADRIAS DE METAL
- OBRAS DE ALVENARIA
- OBRAS DE ALVENARIA
- SERVIÇOS DE PINTURA DE EDIFÍCIOS EM GERAL

**Capital social:** R\$ 300.000,00

**Última atualização do capital:** 04/11/2020

### RESPONSÁVEIS TÉCNICOS

**Nome:** ANA CAROLINA DOTTO

**Título:**

Arquiteto(a) e Urbanista

**Início do Contrato:** 05/03/2020

**Número do RRT:** 9323507

**Tipo de Vínculo:**

**Designação:**

### OBSERVAÇÕES

- A falsificação deste documento constitui-se em crime previsto no Código Penal Brasileiro, sujeitando o(a) autor(a) à respectiva ação penal.



**Conselho de Arquitetura e Urbanismo  
do Brasil**  
**CERTIDÃO DE REGISTRO E QUITAÇÃO PESSOA JURIDICA**  
Lei Nº 12378 de 31 de Dezembro de 2010

**CERTIDÃO DE REGISTRO E QUITAÇÃO PESSOA  
JURIDICA**

**Nº 0000001108625**



20260001108625

- CERTIFICAMOS que caso ocorra(m) alteração(ões) no(s) elemento(s) contido(s) neste documento, esta Certidão perderá a sua validade para todos os efeitos.
- Esta certidão perderá a validade, caso ocorra qualquer alteração posterior dos elementos cadastrais nela contidos
- Válida em todo o território nacional.

Certidão nº 1108625/2026  
Expedida em 13/04/2026, SANTA HELENA/PR, CAU/PR  
Chave de Impressão: 0ZAZ34

**Conselho de Arquitetura e Urbanismo  
do Brasil****CERTIDÃO DE REGISTRO E QUITAÇÃO**  
Lei Nº 12378 de 31 de Dezembro de 2010**CERTIDÃO DE REGISTRO E QUITAÇÃO****Nº 0000001114603****CERTIDÃO DE REGISTRO E QUITAÇÃO PESSOA FÍSICA**

Validade: 11/05/2026 - 30/06/2026

CERTIFICAMOS que o Profissional ANA CAROLINA DOTTO encontra-se registrado neste Conselho, nos Termos da Lei 12.378/10, de 31/12/2010, conforme os dados impressos nesta certidão. CERTIFICAMOS, ainda, que o Profissional não se encontra em débito com o Conselho de Arquitetura e Urbanismo do Brasil - CAU/BR

**INFORMAÇÕES DO REGISTRO****Nome:** ANA CAROLINA DOTTO**CPF:** 089.876.669-99**Título do Profissional:** Arquiteto(a) e Urbanista**Registro CAU :** A188948-6**Data de obtenção de Títulos:** 10/12/2019**Data de Registro nacional profissional:** 06/02/2020**Tipo de registro:** DEFINITIVO ( PROFISSIONAL DIPLOMADO NO PAÍS )**Situação de registro:** ATIVO**Título(s):**

- Arquiteto(a) e Urbanista

**País de Diplomação:** Brasil**Cursos anotados no SICCAU:****ANOTAÇÃO DE CURSO**

- Nenhum curso anotado.

**ATRIBUIÇÕES**

As atividades, atribuições e campos de atuação profissional são especificados no art. 2o da Lei 12.378, de 31 de dezembro de 2010.

**OBSERVAÇÕES**

- A falsificação deste documento constitui-se em crime previsto no Código Penal Brasileiro, sujeitando o(a) autor(a) à respectiva ação penal.
- CERTIFICAMOS que caso ocorra(m) alteração(ões) no(s) elemento(s) contido(s) neste documento, esta Certidão perderá a sua validade para todos os efeitos.
- Esta certidão perderá a validade, caso ocorra qualquer alteração posterior dos elementos cadastrais nela contidos.
- Válida em todo o território nacional.

Certidão nº 1114603/2026

Expedida em 11/05/2026, SANTA HELENA/PR, CAU/PR

Chave de Impressão: 85Y2Z8



**O.DRESCHER**

**Metalúrgica e Construtora**

**RUA JOSÉ CANISIO RONKOHL, Nº 225**

**PARQUE INDUSTRIAL ARGEMIRO KOZERSKI**

**CNPJ: 17.643.179/0001-06**

**onirio\_drescher@hotmail.com**

**Luiz Carlos de Camargo**  
OFICIAL

Comarca de Santa Helena - PR

**261**

### **CONTRATO PARTICULAR DE PRESTAÇÃO DE SERVIÇOS**

**Contrato de prestação de serviços técnicos da área de Arquitetura na qualidade de Arquiteto e Urbanista responsável pela empresa para prestar assessoramento dentro da área profissional.**

**CONTRATANTE: O. DRESCHER**, estabelecida na Rua José Canisio Rohenkohl, nº 225, Parque Industrial Argemiro Kozerski no Município de Santa Helena, Estado do Paraná, inscrita no CNPJ. Sob o Nº 17.643.179/0001-06, através de seu representante legal Onirio Drescher, inscrito no CPF ° 778.199.009-97, ao final assinado.

**CONTRATADA: ANA CAROLINA DOTTO**, brasileira, Arquiteta e Urbanista, união estável, residente e domiciliada na Avenida Rio grande do Sul, nº2561 na cidade de Santa Helena no Paraná, portadora da carteira de identidade nº 97.97.02-03 e sobre CPF 089.876.669.-99 e CAU nº A18894-6, ao final de assinado

**CLÁUSULA PRIMEIRA: DO OBJETO** - Prestação de serviços da contratada à contratante, visando prestar assessoramento dentro da área profissional na qualidade de responsável técnico, respeitando suas competências e atribuições perante o CAU - Conselho de Arquitetura e Urbanismo nas atividades a serem executadas pela contratante.

**CLÁUSULA SEGUNDA: DA RESPONSABILIDADE**- A contratada será responsável tecnicamente pela empresa **O. DRESCHER** de acordo com a legislação vigente e em conformidade com as suas atribuições perante ao CAU.

**Cláusula TERCEIRA:** A contratada prestará a carga horária de 1 hora diária.

**Parágrafo Único – O valor mensal da Contratada será de R\$1.412,00 referente a carga horária contratada.**

**CLÁUSULA QUARTA:** A contratante proporcionará todas as condições para o bom desempenho das atividades da contratada

**CLÁUSULA QUINTA:** O presente contrato terá o prazo de **5 (cinco) anos** iniciando-se em **01 de março de 2024**, podendo ser restringido a qualquer momento por ambas as partes, desde que haja comunicação formal no mínimo de 30 dias antes ao distrato.

**CLÁUSULA SEXTA:** A contratada ia contratar a contratante a contratada compromete siga em caso de rescisão comunicar-se a escrito CAU-PR.

**CLÁUSULA SÉTIMA:** Caso sobre venham pendências aos títulos e honorários devido ao responsável técnico contratada por ocasião de vencimento do contrato ou rescisão do mundo do mesmo estilo as partes de como um acordo e terá direito a multa de uma

Certifico que o selo de  
RECONHECIMENTO DE FIRMA  
foi afixado na última folha do  
Documento entregue à parte



JUÍZO DE REGISTRO CIVIL, PESSOAS NATURAIS,  
TÍTULOS E DOCUMENTOS E  
CIVIL DE PESSOAS JURÍDICAS

262

**O.DRESCHER**  
Metalúrgica e Construtora  
RUA JOSÉ CANISIO RONKOHL, Nº 225  
PARQUE INDUSTRIAL ARGEMIRO KOZERSKI - Santa Helena - PR  
CNPJ: 17.643.179/0001-06  
onirio\_drescher@hotmail.com

**Luiz Carlos de Camargo**  
OFICIAL

multa equivalente a 20% do valor executivo extrajudicial na forma do artigo 585 II do código de processo civil.

**CLÁUSULA OITAVA:** Para as questões resultantes, oriundos do presente instrumento particular de compromisso de prestação de serviços, elege de como um acordo fórum jurídico da Comarca da cidade de Santa Helena estado do Paraná.

E por se acharem assim, justos a vindas e contratados, lavram, datam e assinam o presente instrumento particular de compromisso de prestação de serviços em três vias de igual teor e forma, obrigando-se por si e seus herdeiros a bem fielmente cumpri-los em seus termos.

Santa Helena-PR, 01 de março de 2024

17.643.179/0001-06  
O. DRESCHER

Rua José Canisio. Ronenkohl, 225  
Parq. Ind. Argemiro Antonio Kozerski  
85.892-200 - Santa Helena - PR



*[Signature]*

**O. DRESCHER**  
CNPJ: 17.643.179/0001-06  
**ONIRIO DRESCHER**  
CPF: 778.199.009-97



*Ana C. Dotto*  
Arquiteta e Urbanista  
CAU - A 18894-6

*Ana Dotto*  
**ANA CAROLINA DOTTO**  
CPF: 089.876.669-99  
**ARQUITETA E URBANISTA**  
CAU ° A18894-6



*[Signature]*

**TESTEMUNHA**  
NOME: *Odilton Schlosser*  
CPF: 006.896.699-76

*[Handwritten initials]*



**Registro de Títulos e Documentos**  
**Santa Helena - Paraná**  
 Apontado nesta data sob o protocolo nº 23.602 do livro A-3.  
 Transcrito hoje sob nº 20.260 do livro B-155, Fls. 261/262 do  
 Registro Integral. Emolumentos: VRC: 1.020,00 = R\$ 182,54;  
Taxa FUNDEP Emol.: R\$ 14,13; Funrejus: R\$ 11,07;  
ISS: R\$ 8,48; Distribuidor: R\$ 10,14; Selo: R\$ 4,00.  
 Santa Helena, 14 de Março de 2024.

*[Handwritten signatures]*

**Duiz Carlos de Camargo - Oficial Registrador**

**FUNARPEN**

**SELO DIGITAL**  
 SFTD4.3vEz4.MEBMJ  
 PE9Ex.1074q  
<http://selo.funarpen.com.br>

Selo SFTN10G4vbc9jNdxTze91338q  
 Consulte em <https://selo.funarpen.com.br/consulta>  
**TABELIONATO E PROTESTO DE TÍTULOS - Dulce D'Agostini Bueno- Oficial**  
**Avenida Paraná nº 1481- Centro- Santa Helena/PR**  
 Fone. (45)3268-1200 CEP.85.892-000 E-mail: cartoriodeprotestos@hotmail.com  
 Reconheço firma por Semelhança de ANA CAROLINA DOTTO e ADILTON  
 SCHLOSSER. Dou fé.  
 Santa Helena-PR, 14 de março de 2024 - 10:02:32h Emol: R\$24,14(VRC 43,60), Funrejus  
 R\$16,04, Selo R\$7,00, FUNDEP R\$1,20, ISSQN R\$0,72 Total R\$48,10  
 Dulce D'Agostini Bueno - Tabelião ( ) Peri Backer Bueno - Substituto ( )  
 Berta M. Weirich Lunkes - Esc. Jurtada( ) Denise Rosa- Esc. Jurtada( )



*ROSA*



Selo SFTN10G4vbc9jNdxTze91338q  
 Consulte em <https://selo.funarpen.com.br/consulta>  
**TABELIONATO E PROTESTO DE TÍTULOS - Dulce D'Agostini Bueno- Oficial**  
**Avenida Paraná nº 1481- Centro- Santa Helena/PR**  
 Fone. (45)3268-1200 CEP.85.892-000 E-mail: cartoriodeprotestos@hotmail.com  
 Reconheço firma por Semelhança de O DRESCHER ME representado por ONIRIO  
 DRESCHER. Dou fé.  
 Santa Helena-PR, 14 de março de 2024 - 10:01:52h Emol: R\$12,07(VRC 43,60), Funrejus  
 R\$13,00, Selo R\$1,00, FUNDEP R\$0,60, ISSQN R\$0,38 Total R\$27,05.  
 Dulce D'Agostini Bueno - Tabelião ( ) Peri Backer Bueno - Substituto ( )  
 Berta M. Weirich Lunkes - Esc. Jurtada( ) Denise Rosa- Esc. Jurtada( )



*ROSA*





## O. DRESCHER – ME

CNPJ/MF Nº 17.643.179/0001-06

INSC EST. 90718988-03

R JOSE CANISIO ROHENKOHL, Nº 225

PARQUE INDUSTRIAL ARGEMIRO ANTONIO KOZERSKI

SANTA HELENA – PR I CEP 85892-000

(45) 98838-0241 onirio\_drescher@hotmail.com.br

### DECLARAÇÃO DE ATENDIMENTO A CAPACIDADE OPERACIONAL FINANCEIRA

O representante legal e o contador, infra-assinados, declaram que as demonstrações desta declaração correspondem a real situação financeira da empresa O.DRESCHER – ME CNPJ/MF 17.643.179/0001-06 no período de 01/01/2024 a 31/12/2024.

Tipo de índice	Valor em reais	Índice
Liquidez geral (ILG) $LG = (AC + RLP) / (PC + PNC)$	$\frac{1.294.815,69 + 0,00}{202.380,07 + 0,00}$	6,39
Gerência de capitais de terceiros (GCT) $GCT = (PC + PNC) / PL$	$\frac{202.380,07 + 0,00}{1.104.332,15}$	0,18
Grau de endividamento (GE) $GE = (PC + PNC) / AT$	$\frac{202.380,07 + 0,00}{1.306.712,22}$	0,15

<p>Representante Legal da Empresa: Nome: ONIRIO DRESCHER CPF: 778.199.009-97 Assinatura:</p> <p><b>O DRESCHER R:1764317 9000106</b></p> <p><small>Assinado digitalmente por O DRESCHER:17643179000106 ND: C=BR, O=ICP-Brasil, S=PR, L=SANTA HELENA, OU= Secretaria da Receita Federal do Brasil - RFB, OU=RFB e-CNPJ A1, OU=37341291600191, OU= presencial, CN=O DRESCHER:17643179000106 Razão: Eu sou o autor deste documento Localização: Data: 2025.12.09 14:46:42-03'00' Foxit PDF Reader Versão: 2025.2.0</small></p>	<p>Contador responsável pela Empresa: Nome: FABIANE DE BRITO ANDRES CRC/PR N.º: 077652/O-2 Assinatura:</p> <p><b>FABIANE DE BRITO ANDRES:038 55407959</b></p> <p><small>Assinado digitalmente por FABIANE DE BRITO ANDRES:03855407959 DN: cn=FABIANE DE BRITO ANDRES:03855407959 c=BR o=ICP-Brasil ou=presencial Motivo: Eu sou o autor deste documento Local: Data: 2025-12-09 15:01:03.00</small></p>
--	---

13  
4

**TERMO DE ABERTURA**

**Livro Diário**

**Número: 9                      Folha: 1**

Contém este livro 88 folhas numeradas do No. 1 ao 88 emitidas através de processamento eletrônico de dados, que servirá de Livro Diário da empresa abaixo descrita no período de 01/01/2024 a 31/12/2024.

Nome da Empresa .....: O. DRESCHER

Ramo .....: Fabricação de esquadrias de metal

Endereço .....: RUA JOSE CANISIO ROHENKOHL, 225

Complemento .....

Bairro .....: PARQUE INDUSTRIAL ARGEMIRO ANTONIO KOZERSKI

Município .....: SANTA HELENA

Estado .....: PR

Inscrição no CNPJ .....: 17.643.179/0001-06

Inscrição Estadual.....: 90718988-03

Registro na junta.....: 41801515347 Data registro: 26/02/2013

Inscrição Municipal.....: 43931

SANTA HELENA, 01/01/2024

\_\_\_\_\_  
O. DRESCHER  
CNPJ 17.643.179/0001-06

\_\_\_\_\_  
FABIANE DE BRITO ANDRES  
ContadorReg. no CRC - PR sob o No. 077652/O-2  
CPF: 038.554.079-59



Empresa: **O. DRESCHER**  
 C.N.P.J.: 17.643.179/0001-06  
 Insc. Junta Comercial: 41801515347 Data: 26/02/2013  
 Período: 01/01/2024 a 31/12/2024  
 Balanço encerrado em: 31/12/2024

Folha: 0082  
 Número livro: 0009

**BALANÇO PATRIMONIAL**

Código	Classificação	Descrição	2024	2023
			31/12/2024	31/12/2023
<b>1</b>	<b>1</b>	<b>ATIVO</b>	<b>1.306.712,22D</b>	<b>1.928.359,41D</b>
<b>2</b>	<b>1.1</b>	<b>ATIVO CIRCULANTE</b>	<b>1.294.815,69D</b>	<b>1.916.462,88D</b>
<b>3</b>	<b>1.1.1</b>	<b>DISPONÍVEL</b>	<b>1.051.406,50D</b>	<b>1.121.720,01D</b>
<b>4</b>	<b>1.1.1.01</b>	<b>CAIXA</b>	<b>1.051.406,50D</b>	<b>1.121.720,01D</b>
<b>5</b>	<b>1.1.1.01.001</b>	<b>CAIXA GERAL</b>	<b>1.051.406,50D</b>	<b>1.121.720,01D</b>
<b>18</b>	<b>1.1.3</b>	<b>OUTROS CRÉDITOS</b>	<b>133.104,84D</b>	<b>83.263,09D</b>
<b>24</b>	<b>1.1.3.06</b>	<b>ADIANTAMENTO A EMPREGADOS</b>	<b>700,00D</b>	<b>0,00</b>
<b>25</b>	<b>1.1.3.06.001</b>	<b>ADIANTAMENTO DE SALÁRIO</b>	<b>700,00D</b>	<b>0,00</b>
<b>28</b>	<b>1.1.3.08</b>	<b>TRIBUTOS A RECUPERAR/COMPENSAR</b>	<b>132.404,84D</b>	<b>83.263,09D</b>
<b>38</b>	<b>1.1.3.08.010</b>	<b>TRIB. FEDERAL A RECUPERAR</b>	<b>132.404,84D</b>	<b>83.263,09D</b>
<b>53</b>	<b>1.1.5</b>	<b>ESTOQUE</b>	<b>110.304,35D</b>	<b>711.479,78D</b>
<b>54</b>	<b>1.1.5.01</b>	<b>MERCADORIAS, PRODUTOS E INSUMOS</b>	<b>110.304,35D</b>	<b>711.479,78D</b>
<b>56</b>	<b>1.1.5.01.002</b>	<b>MATÉRIA-PRIMA</b>	<b>0,00</b>	<b>601.175,43D</b>
<b>58</b>	<b>1.1.5.01.004</b>	<b>OUTROS MATERIAIS DE CONSUMO</b>	<b>110.304,35D</b>	<b>110.304,35D</b>
<b>501</b>	<b>1.2</b>	<b>ATIVO NÃO-CIRCULANTE</b>	<b>11.896,53D</b>	<b>11.896,53D</b>
<b>111</b>	<b>1.2.4</b>	<b>IMOBILIZADO</b>	<b>11.896,53D</b>	<b>11.896,53D</b>
<b>118</b>	<b>1.2.4.03</b>	<b>MÁQUINAS, EQUIPAMENTOS E FERRAMENTAS</b>	<b>10.112,08D</b>	<b>10.112,08D</b>
<b>535</b>	<b>1.2.4.03.002</b>	<b>BOSCH SERRA MEIA ESQUADRIA GCM</b>	<b>1.400,00D</b>	<b>1.400,00D</b>
<b>537</b>	<b>1.2.4.03.003</b>	<b>MAQUINA SOLDA INVERSOR ARC 200K</b>	<b>963,08D</b>	<b>963,08D</b>
<b>539</b>	<b>1.2.4.03.004</b>	<b>MAQUINA MIG ESAB SMASHELD 318</b>	<b>7.749,00D</b>	<b>7.749,00D</b>
<b>125</b>	<b>1.2.4.07</b>	<b>(-) DEPRECIÇÕES, AMORT. E EXAUS. ACUMUL</b>	<b>1.784,45D</b>	<b>1.784,45D</b>
<b>536</b>	<b>1.2.4.07.007</b>	<b>(-) DEPRECIÇÕES DE BOSCH SERRA MEIA ESQUADRI GCM</b>	<b>76,79D</b>	<b>76,79D</b>
<b>540</b>	<b>1.2.4.07.008</b>	<b>(-) DEPRECIÇÕES DE MAQUINA MIG ESAB SMASHELD 318</b>	<b>1.695,74D</b>	<b>1.695,74D</b>
<b>538</b>	<b>1.2.4.07.008</b>	<b>(-) DEPRECIÇÕES DE MAQUINA SOLDA INVERSOR ARC 200K 22</b>	<b>11,92D</b>	<b>11,92D</b>
<b>149</b>	<b>2</b>	<b>PASSIVO</b>	<b>1.306.712,22C</b>	<b>1.928.359,41C</b>
<b>150</b>	<b>2.1</b>	<b>PASSIVO CIRCULANTE</b>	<b>202.380,07C</b>	<b>168.757,81C</b>
<b>164</b>	<b>2.1.3</b>	<b>FORNECEDORES</b>	<b>76.137,93C</b>	<b>133.022,58C</b>
<b>165</b>	<b>2.1.3.01</b>	<b>FORNECEDORES</b>	<b>76.137,93C</b>	<b>133.022,58C</b>
<b>553</b>	<b>2.1.3.01.005</b>	<b>TELHAS CASCAVEL LTDA</b>	<b>10.371,19C</b>	<b>9.059,56C</b>
<b>595</b>	<b>2.1.3.01.047</b>	<b>HARTER E CIA LTDA</b>	<b>15.810,00C</b>	<b>15.810,00C</b>
<b>598</b>	<b>2.1.3.01.050</b>	<b>PERFIPAR S/A MANUFATURADOS DE ACO (111)</b>	<b>1.638,93C</b>	<b>0,00</b>
<b>599</b>	<b>2.1.3.01.051</b>	<b>HERCULES COMPONENTES ELETRICOS LTDA</b>	<b>5.651,10C</b>	<b>5.651,10C</b>
<b>610</b>	<b>2.1.3.01.062</b>	<b>DISTRIFORTE DIST. DE MAT. PARA CONSTRUCAO LTDA</b>	<b>80,46C</b>	<b>0,00</b>
<b>611</b>	<b>2.1.3.01.063</b>	<b>DISTRIFORTE DIST. DE MAT. PARA CONSTRUCAO LTDA</b>	<b>1.086,89C</b>	<b>0,00</b>
<b>618</b>	<b>2.1.3.01.070</b>	<b>ELETROSUL DISTRIBUIDORA LTDA</b>	<b>710,89C</b>	<b>0,00</b>
<b>622</b>	<b>2.1.3.01.074</b>	<b>CASCAVEL SOLDAS COM ABRASIVOS EIRELE ME</b>	<b>166,22C</b>	<b>0,00</b>
<b>631</b>	<b>2.1.3.01.083</b>	<b>I.TONIN E CIA LTDA</b>	<b>0,00</b>	<b>39,00C</b>
<b>663</b>	<b>2.1.3.01.115</b>	<b>TEVERE INDUSTRIA E COMERCIO DE ACO LTDA</b>	<b>1.049,79C</b>	<b>0,00</b>
<b>666</b>	<b>2.1.3.01.118</b>	<b>ARCELORMITTAL BRASIL S.A</b>	<b>31.413,62C</b>	<b>0,00</b>
<b>672</b>	<b>2.1.3.01.124</b>	<b>SUPER-PRO COM EQUIP E FERR. LTDA</b>	<b>1.344,98C</b>	<b>1.344,98C</b>
<b>687</b>	<b>2.1.3.01.139</b>	<b>PARANA EQUIPAMENTOS S.A. PIRACICABA</b>	<b>0,00</b>	<b>99.600,00C</b>
<b>691</b>	<b>2.1.3.01.143</b>	<b>MORRINHOS TELHAS E PERF IND E COM DE ACO</b>	<b>0,00</b>	<b>1.517,94C</b>
<b>703</b>	<b>2.1.3.01.153</b>	<b>KDM SERVICOS SVA LTDA</b>	<b>230,20C</b>	<b>0,00</b>
<b>709</b>	<b>2.1.3.01.159</b>	<b>DLJ TINTAS E REVESTIMENTOS LTDA</b>	<b>6.059,00C</b>	<b>0,00</b>
<b>792</b>	<b>2.1.3.01.242</b>	<b>DTF COMERCIO DE MADEIRAS LTDA</b>	<b>258,86C</b>	<b>0,00</b>
<b>801</b>	<b>2.1.3.01.251</b>	<b>ENERLUZ ENGENHARIA E ELETRICIDADE LTDA</b>	<b>265,80C</b>	<b>0,00</b>
<b>169</b>	<b>2.1.4</b>	<b>OBRIGAÇÕES TRIBUTÁRIAS</b>	<b>40.254,03C</b>	<b>32.788,64C</b>
<b>170</b>	<b>2.1.4.01</b>	<b>IMPOSTOS E CONTRIBUIÇÕES A RECOLHER</b>	<b>40.254,03C</b>	<b>32.788,64C</b>
<b>479</b>	<b>2.1.4.01.015</b>	<b>SIMPLES NACIONAL A RECOLHER</b>	<b>40.254,03C</b>	<b>32.788,64C</b>
<b>185</b>	<b>2.1.5</b>	<b>OBRIGAÇÕES TRABALHISTA E PREVIDENCIÁRIA</b>	<b>85.988,11C</b>	<b>2.946,59C</b>
<b>186</b>	<b>2.1.5.01</b>	<b>OBRIGAÇÕES COM O PESSOAL</b>	<b>76.327,58C</b>	<b>1.510,38C</b>
<b>187</b>	<b>2.1.5.01.001</b>	<b>SALÁRIOS E ORDENADOS A PAGAR</b>	<b>75.070,90C</b>	<b>335,58C</b>
<b>188</b>	<b>2.1.5.01.002</b>	<b>PRÓ-LABORE A PAGAR</b>	<b>1.256,68C</b>	<b>1.174,80C</b>
<b>190</b>	<b>2.1.5.02</b>	<b>OBRIGAÇÕES SOCIAIS</b>	<b>9.660,53C</b>	<b>1.436,21C</b>
<b>192</b>	<b>2.1.5.02.002</b>	<b>FGTS A RECOLHER</b>	<b>5.731,08C</b>	<b>1.436,21C</b>
<b>696</b>	<b>2.1.5.02.003</b>	<b>TRIBUTOS FEDERAIS A RECOLHER</b>	<b>3.929,45C</b>	<b>0,00</b>

Empresa: **O. DRESCHER**  
 C.N.P.J.: 17.643.179/0001-06  
 Insc. Junta Comercial: 41801515347 Data: 26/02/2013  
 Período: 01/01/2024 a 31/12/2024  
 Balanço encerrado em: 31/12/2024

Folha: 0083  
 Número livro: 0009

**BALANÇO PATRIMONIAL**

Código	Classificação	Descrição	2024	2023
			31/12/2024	31/12/2023
242	2.3	<b>PATRIMÔNIO LÍQUIDO</b>	<b>1.104.332,15C</b>	<b>1.759.601,60C</b>
243	2.3.1	<b>CAPITAL SOCIAL</b>	<b>600.000,00C</b>	<b>100.000,00C</b>
244	2.3.1.01	<b>CAPITAL SUBSCRITO</b>	<b>600.000,00C</b>	<b>100.000,00C</b>
245	2.3.1.01.001	CAPITAL SOCIAL	600.000,00C	100.000,00C
264	2.3.5	<b>LUCROS OU PREJUÍZOS ACUMULADOS</b>	<b>504.332,15C</b>	<b>1.659.601,60C</b>
265	2.3.5.01	<b>LUCROS OU PREJUÍZOS ACUMULADOS</b>	<b>504.332,15C</b>	<b>1.659.601,60C</b>
266	2.3.5.01.001	LUCROS ACUMULADOS	504.332,15C	1.659.601,60C

RECONHECEMOS A EXATIDÃO DO PRESENTE BALANÇO PATRIMONIAL ENCERRADO EM 31/12/2024 COMPREENDENDO O ATIVO E PASSIVO, NO MONTANTE DE R\$ 1.306.712,22 (UM MILHÃO, TREZENTOS E SEIS MIL, SETECENTOS E DOZE REAIS E VINTE DOIS CENTAVOS), DEVIDAMENTE ELABORADO DE ACORDO COM A DOCUMENTAÇÃO APRESENTADA PELA EMPRESA.

O. DRESCHER  
 CNPJ 17.643.179/0001-06

FABIANE DE BRITO ANDRES  
 ContadorReg. no CRC - PR sob o No. 077652/O-2  
 CPF: 038.554.079-59

Empresa: **O. DRESCHER**  
 C.N.P.J.: 17.643.179/0001-06  
 Insc. Junta Comercial: 41801515347 Data: 26/02/2013  
 Período: 01/01/2024 - 31/12/2024  
 CONSOLIDADO

Folha: 0084  
 Número livro: 0009



### DEMONSTRAÇÃO DO RESULTADO DO EXERCÍCIO EM 31/12/2024

Descrição	Saldo Atual
<b>RECEITA BRUTA</b>	<b>2.594.552,19</b>
VENDA DE PRODUTOS	38.174,44
VENDA DE MERCADORIAS	52.226,72
SERVIÇOS PRESTADOS	2.504.151,03
<b>DEDUÇÕES DA RECEITA BRUTA</b>	<b>(288.955,29)</b>
(-) DEVOLUÇÃO DE VENDA DE MERCADORIAS	(2.860,50)
(-) ISS	(70.914,23)
(-) SIMPLES NACIONAL	(215.180,56)
<b>CUSTOS</b>	<b>(34.736,54)</b>
COMBUSTÍVEL	(34.506,34)
BONIFICAÇÃO	(230,20)
<b>RECEITA LÍQUIDA</b>	<b>2.270.860,36</b>
<b>CMV</b>	<b>(1.489.308,61)</b>
CUSTOS DAS MERCADORIAS VENDIDAS	(229.798,13)
CUSTOS DAS MATERIAS PRIMAS FABRICACAO	(1.259.510,48)
<b>LUCRO BRUTO</b>	<b>781.551,75</b>
<b>* DESPESAS OPERACIONAIS</b>	<b>(715.778,47)</b>
<b>DESPESAS COM VENDAS</b>	<b>(696,33)</b>
MANUTENÇÃO DE VEÍCULOS	(696,33)
<b>DESPESAS ADMINISTRATIVAS</b>	<b>(715.082,14)</b>
SALÁRIOS E ORDENADOS	(486.890,25)
PRÓ-LABORE	(16.944,00)
13º SALÁRIO	(22.242,50)
FÉRIAS	(14.955,19)
INSS	(27.035,19)
FGTS	(35.150,71)
DESPESAS COM ALIMENTAÇÃO	(16.636,49)
MULTAS DE MORA	(74,22)
TELEFONE/INTERNET	(78,30)
ASSISTÊNCIA CONTÁBIL	(10.372,00)
SERVIÇOS PRESTADOS POR TERCEIROS	(71.891,39)
DESPESAS GERAIS	(1.986,60)
SAFE WORK	(9.274,63)
BLL - BOLSA DE LICITAÇÕES	(1.521,52)
JUROS DE MORA	(29,15)
<b>RECEITAS FINANCEIRAS</b>	<b>2,27</b>
DESCONTOS FINANCEIROS OBTIDOS	2,27
<b>OUTRAS DESPESAS OPERACIONAIS</b>	<b>(21.045,00)</b>
DESPESA COM BEM DE PEQUENO VALOR	(25,00)
DESPESA COM MATERIAL PARA A PRODUÇÃO	(21.020,00)
<b>RESULTADO OPERACIONAL</b>	<b>44.730,55</b>

Empresa: O. DRESCHER  
C.N.P.J.: 17.643.179/0001-06  
Insc. Junta Comercial: 41801515347 Data: 26/02/2013  
Período: 01/01/2024 - 31/12/2024  
CONSOLIDADO

**DEMONSTRAÇÃO DO RESULTADO DO EXERCÍCIO EM 31/12/2024**

<b>Descrição</b>	<b>Saldo Atual</b>
<b>RESULTADO ANTES DO IR E CSL</b>	<b>44.730,55</b>
<b>LUCRO LÍQUIDO DO EXERCÍCIO</b>	<b>44.730,55</b>

RECONHECEMOS A EXATIDÃO DA PRESENTE DEMONSTRAÇÃO DE RESULTADOS DO EXERCÍCIO ENCERRADO EM 31/12/2024.

O. DRESCHER  
CNPJ 17.643.179/0001-06

FABIANE DE BRITO ANDRES  
ContadorReg. no CRC - PR sob o No. 077652/O-2  
CPF: 038.554.079-59



Empresa: **O. DRESCHER**  
C.N.P.J.: 17.643.179/0001-06  
Insc. Junta Comercial: 41801515347 Data: 26/02/2013  
Realizado em 31 de Dezembro de 2024

Folha: 0086  
Número livro: 0009

**DEMONSTRAÇÃO DOS LUCROS OU PREJUÍZOS ACUMULADOS**

<b>Discriminação</b>	<b>Valor</b>
<b>LUCROS/PREJUÍZOS</b>	
Saldo Anterior de Lucros Acumulados	1.659.601,60
Ajustes Credores de Períodos-base Anteriores	0,00
Reversão de Reservas	0,00
Outros Recursos	0,00
Lucro Líquido do Ano	44.730,55
(-)Saldo Anterior de Prejuízo Acumulados	0,00
(-)Ajustes Devedores de Períodos-base Anteriores	0,00
(-)Prejuízo Líquido do Ano	0,00
Transferências para Reservas	0,00
<b>TOTAL</b>	<b>1.704.332,15</b>
<b>DESTINAÇÕES</b>	
Dividendos ou Lucros Distribuídos, Pagos ou Creditados	(700.000,00)
Parcela dos Lucros Incorporados ao Capital	0,00
Outras Destinações	0,00
<b>TOTAL</b>	<b>(700.000,00)</b>
<b>LUCROS OU PREJUÍZOS ACUMULADOS</b>	<b>1.004.332,15</b>

O. DRESCHER  
CNPJ 17.643.179/0001-06

FABIANE DE BRITO ANDRES  
ContadorReg. no CRC - PR sob o No. 077652/O-2  
CPF: 038.554.079-59



## CARTA DE RESPONSABILIDADE DA ADMINISTRAÇÃO

SANTA HELENA, 31/12/2024

À

ELLOS CONTABILIDADE LTDA  
CRC nº 077652/O-2  
Endereço: RUA PARAGUAI, nº 1511, CENTRO, CEP nº 85892-000  
SANTA HELENA, PR

Prezados Senhores:

Declaramos para os devidos fins, como administrador e responsável legal da empresa O. DRESCHER, CNPJ 17.643.179/0001-06, que as informações relativas ao período base 31/12/2024, fornecidas a Vossas Senhorias para escrituração e elaboração das demonstrações contábeis, obrigações acessórias, apuração de impostos e arquivos eletrônicos exigidos pela fiscalização federal, estadual, municipal, trabalhista e previdenciária são fidedignas.

Também declaramos:

- (a) que os controles internos adotados pela nossa empresa são de responsabilidade da administração e estão adequados ao tipo de atividade e volume de transações;
- (b) que não realizamos nenhum tipo de operação que possa ser considerada ilegal, frente à legislação vigente;
- (c) que todos os documentos que geramos e recebemos de nossos fornecedores estão revestidos de total idoneidade;
- (d) que os estoques registrados em conta própria foram por nós avaliados, contados e levantados fisicamente e perfazem a realidade do período encerrado em 2024;
- (e) que as informações registradas no sistema de gestão e controle interno, denominado [Valor não disponível], são controladas e validadas com documentação suporte adequada, sendo de nossa inteira responsabilidade todo o conteúdo do banco de dados e arquivos eletrônicos gerados.

Além disso, declaramos que não temos conhecimento de quaisquer fatos ocorridos no período base que possam afetar as demonstrações contábeis ou que as afetam até a data desta carta ou, ainda, que possam afetar a continuidade das operações da empresa.

Também confirmamos que não houve:

- (a) fraude envolvendo administração ou empregados em cargos de responsabilidade ou confiança;
- (b) fraude envolvendo terceiros que poderiam ter efeito material nas demonstrações contábeis;
- (c) violação ou possíveis violações de leis, normas ou regulamentos cujos efeitos deveriam ser considerados para divulgação nas demonstrações contábeis, ou mesmo dar origem ao registro de provisão para contingências passivas.

Atenciosamente,

.....  
ONIRIO DRESCHER  
EMPRESARIO  
CPF: 778.199.009-97

**TERMO DE ENCERRAMENTO****Livro Diário****Número: 9****Folha: 88**

Contém este livro 88 folhas numeradas do No. 1 ao 88 emitidas através de processamento eletrônico de dados, que serviu de Livro Diário da empresa abaixo descrita no período de 01/01/2024 a 31/12/2024.

Nome da Empresa .....: O. DRESCHER

Ramo .....: Fabricação de esquadrias de metal

Endereço .....: RUA JOSE CANISIO ROHENKOHL, 225

Complemento .....

Bairro .....: PARQUE INDUSTRIAL ARGEMIRO ANTONIO KOZERSKI

Município .....: SANTA HELENA

Estado .....: PR

Inscrição no CNPJ .....: 17.643.179/0001-06

Inscrição Estadual.....: 90718988-03

Registro na junta.....: 41801515347 Data registro: 26/02/2013

Inscrição Municipal.....: 43931

SANTA HELENA, 31/12/2024

\_\_\_\_\_  
O. DRESCHER  
CNPJ 17.643.179/0001-06

\_\_\_\_\_  
FABIANE DE BRITO ANDRES  
ContadorReg. no CRC - PR sob o No. 077652/O-2  
CPF: 038.554.079-59



## ASSINATURA ELETRÔNICA

Certificamos que o ato da empresa O. DRESCHER consta assinado digitalmente por:

IDENTIFICAÇÃO DO(S) ASSINANTE(S)	
CPF/CNPJ	Nome
03855407959	FABIANE DE BRITO ANDRES
17643179000106	O. DRESCHER



CERTIFICO A AUTENTICAÇÃO EM 06/05/2025 16:48 SOB Nº 20252159233.  
PROTOCOLO: 252159233 DE 02/05/2025. NIRE: 41801515347.  
O. DRESCHER

ALEXANDRE SCHEMBERG  
RESPONSÁVEL PELA AUTENTICAÇÃO  
CURITIBA, 06/05/2025  
empresafacil.pr.gov.br

**TERMO DE ENCERRAMENTO****Livro Diário****Número: 8                      Folha: 68**

Contém este livro 68 folhas numeradas do No. 1 ao 68 emitidas através de processamento eletrônico de dados, que serviu de Livro Diário da empresa abaixo descrita no período de 01/01/2023 a 31/12/2023.

Nome da Empresa .....: O. DRESCHER

Ramo .....: Fabricação de esquadrias de metal

Endereço .....: RUA JOSE CANISIO ROHENKOHL, 225

Complemento .....

Bairro .....: PARQUE INDUSTRIAL ARGEMIRO KOZERSKI

Município .....: SANTA HELENA

Estado .....: PR

Inscrição no CNPJ .....: 17.643.179/0001-06

Inscrição Estadual.....: 90718988-03

Registro na junta.....: 41801515347 Data registro: 26/02/2013

Inscrição Municipal.....: 43931

SANTA HELENA, 31/12/2023

\_\_\_\_\_  
O. DRESCHER  
CNPJ 17.643.179/0001-06

\_\_\_\_\_  
FABIANE DE BRITO ANDRES  
ContadorReg. no CRC - PR sob o No. 077652/O-2  
CPF: 038.554.079-59

327  
84



**O. DRESCHER – ME**  
CNPJ/MF Nº 17.643.179/0001-06  
INSC EST. 90718988-03  
R JOSE CANISIO ROHENKOHL, Nº 225  
PARQUE INDUSTRIAL ARGEMIRO ANTONIO KOZERSKI  
SANTA HELENA – PR I CEP 85892-000  
(45) 98838-0241 onirio\_drescher@hotmail.com.br

### DECLARAÇÃO DE ATENDIMENTO A CAPACIDADE OPERACIONAL FINANCEIRA

O representante legal e o contador, infra-assinados, declaram que as demonstrações desta declaração correspondem a real situação financeira da empresa O.DRESCHER – ME CNPJ/MF 17.643.179/0001-06 no período de 01/01/2023 a 31/12/2023.

Tipo de índice	Valor em reais	Índice
Liquidez geral (ILG) $LG = (AC + RLP) / (PC + PNC)$	<u>1.916.462,88 + 0,00</u> 168757,81 + 0,00	11,35
Gerência de capitais de terceiros (GCT) $GCT = (PC + PNC) / PL$	<u>168757,81 + 0,00</u> 1.759.601,60	0,09
Grau de endividamento (GE) $GE = (PC + PNC) / AT$	<u>168757,81 + 0,00</u> 1.928.359,41	0,08

<p>Representante Legal da Empresa: Nome: ONIRIO DRESCHER CPF: 778.199.009-97 Assinatura:</p> <p><b>O</b> <b>DRESCHER</b> <b>R:1764317</b> <b>9000106</b></p> <p><small>Assinado digitalmente por O DRESCHER:17643178000106 ND; C=BR, O=ICP-Brasil, S=PR, L= SANTA HELENA, OU=Secretaria de Receita Federal do Brasil - RFB, OU= RFB e-CNPJ A1, OU= 37341291000191, OU=Presencial CN=O DRESCHER:17643178000106 Razão: Eu sou o autor deste documento Localização: Data: 2025.12.11 08:34:30-03'00" Foxit PDF Reader Versão: 2025.2.0</small></p>	<p>Contador responsável pela Empresa: Nome: FABIANE DE BRITO ANDRES CRC/PR N.º: 077652/O-2 Assinatura:</p> <p>FABIANE DE BRITO ANDRES:0385540 7959</p> <p><small>Assinado digitalmente por FABIANE DE BRITO ANDRES:03855407959 DN: cn=FABIANE DE BRITO ANDRES, o=SECRETARIA DE RECEITA FEDERAL DO BRASIL e=CNPJ-Brasil, ou=Presencial Local: Data: 2025-12-09 15:01:43.00</small></p>
---	---



### TERMO DE ABERTURA

#### Livro Diário

**Número: 8 Folha: 1**

Contém este livro 68 folhas numeradas do No. 1 ao 68 emitidas através de processamento eletrônico de dados, que servirá de Livro Diário da empresa abaixo descrita no período de 01/01/2023 a 31/12/2023.

Nome da Empresa .....: O. DRESCHER

Ramo .....: Fabricação de esquadrias de metal

Endereço .....: RUA JOSE CANISIO ROHENKOHL, 225

Complemento .....

Bairro .....: PARQUE INDUSTRIAL ARGEMIRO KOZERSKI

Município .....: SANTA HELENA

Estado .....: PR

Inscrição no CNPJ .....: 17.643.179/0001-06

Inscrição Estadual.....: 90718988-03

Registro na junta.....: 41801515347 Data registro: 26/02/2013

Inscrição Municipal.....: 43931

SANTA HELENA, 01/01/2023

\_\_\_\_\_  
O. DRESCHER  
CNPJ 17.643.179/0001-06

\_\_\_\_\_  
FABIANE DE BRITO ANDRES  
ContadorReg. no CRC - PR sob o No. 077652/O-2  
CPF: 038.554.079-59

Empresa: **O. DRESCHER**  
 C.N.P.J.: 17.643.179/0001-06  
 Insc. Junta Comercial: 41801515347 Data: 26/02/2013  
 Período: 01/01/2023 a 31/12/2023  
 Balanço encerrado em: 31/12/2023

Folha: 0062  
 Número livro: 0008

**BALANÇO PATRIMONIAL**

<b>Código</b>	<b>Classificação</b>	<b>Descrição</b>	<b>2023</b>	<b>2022</b>
			31/12/2023	31/12/2022
<b>1</b>	<b>1</b>	<b>ATIVO</b>	<b>1.928.359,41D</b>	<b>1.399.047,82D</b>
<b>2</b>	<b>1.1</b>	<b>ATIVO CIRCULANTE</b>	<b>1.916.462,88D</b>	<b>1.387.151,29D</b>
<b>3</b>	<b>1.1.1</b>	<b>DISPONÍVEL</b>	<b>1.121.720,01D</b>	<b>366.626,39D</b>
<b>4</b>	<b>1.1.1.01</b>	<b>CAIXA</b>	<b>1.121.720,01D</b>	<b>366.626,39D</b>
<b>5</b>	<b>1.1.1.01.001</b>	CAIXA GERAL	1.121.720,01D	366.626,39D
<b>18</b>	<b>1.1.3</b>	<b>OUTROS CRÉDITOS</b>	<b>83.263,09D</b>	<b>32.445,79D</b>
<b>28</b>	<b>1.1.3.08</b>	<b>TRIBUTOS A RECUPERAR/COMPENSAR</b>	<b>83.263,09D</b>	<b>32.445,79D</b>
<b>38</b>	<b>1.1.3.08.010</b>	TRIB. FEDERAL A COMPENSAR	83.263,09D	32.445,79D
<b>53</b>	<b>1.1.5</b>	<b>ESTOQUE</b>	<b>711.479,78D</b>	<b>988.079,11D</b>
<b>54</b>	<b>1.1.5.01</b>	<b>MERCADORIAS, PRODUTOS E INSUMOS</b>	<b>711.479,78D</b>	<b>988.079,11D</b>
<b>55</b>	<b>1.1.5.01.001</b>	MERCADORIAS PARA REVENDA	0,00	249,20D
<b>56</b>	<b>1.1.5.01.002</b>	MATÉRIA-PRIMA	601.175,43D	987.829,91D
<b>58</b>	<b>1.1.5.01.004</b>	OUTROS MATERIAIS DE CONSUMO	110.304,35D	0,00
<b>501</b>	<b>1.2</b>	<b>ATIVO NÃO-CIRCULANTE</b>	<b>11.896,53D</b>	<b>11.896,53D</b>
<b>111</b>	<b>1.2.4</b>	<b>IMOBILIZADO</b>	<b>11.896,53D</b>	<b>11.896,53D</b>
<b>118</b>	<b>1.2.4.03</b>	<b>MÁQUINAS, EQUIPAMENTOS E FERRAMENTAS</b>	<b>10.112,08D</b>	<b>10.112,08D</b>
<b>535</b>	<b>1.2.4.03.002</b>	BOSCH SERRA MEIA ESQUADRIA GCM	1.400,00D	1.400,00D
<b>537</b>	<b>1.2.4.03.003</b>	MAQUINA SOLDA INVERSOR ARC 200K	963,08D	963,08D
<b>539</b>	<b>1.2.4.03.004</b>	MAQUINA MIG ESAB SMASHELD 318	7.749,00D	7.749,00D
<b>125</b>	<b>1.2.4.07</b>	<b>(-) DEPRECIÇÕES, AMORT. E EXAUS. ACUMUL</b>	<b>1.784,45D</b>	<b>1.784,45D</b>
<b>536</b>	<b>1.2.4.07.007</b>	(-) DEPRECIÇÕES DE BOSCH SERRA MEIA ESQUADRIA GCM	76,79D	76,79D
<b>540</b>	<b>1.2.4.07.008</b>	(-) DEPRECIÇÕES DE MAQUINA MIG ESAB SMASHELD 318	1.695,74D	1.695,74D
<b>538</b>	<b>1.2.4.07.008</b>	(-) DEPRECIÇÕES DE MAQUINA SOLDA INVERSOR ARC 200K 2	11,92D	11,92D
<b>149</b>	<b>2</b>	<b>PASSIVO</b>	<b>1.928.359,41C</b>	<b>1.399.047,82C</b>
<b>150</b>	<b>2.1</b>	<b>PASSIVO CIRCULANTE</b>	<b>168.757,81C</b>	<b>23.591,11C</b>
<b>164</b>	<b>2.1.3</b>	<b>FORNECEDORES</b>	<b>133.022,58C</b>	<b>0,00</b>
<b>165</b>	<b>2.1.3.01</b>	<b>FORNECEDORES</b>	<b>133.022,58C</b>	<b>0,00</b>
<b>553</b>	<b>2.1.3.01.005</b>	TELHAS CASCAVEL LTDA	9.059,56C	0,00
<b>595</b>	<b>2.1.3.01.047</b>	HARTER E CIA LTDA	15.810,00C	0,00
<b>599</b>	<b>2.1.3.01.051</b>	HERCULES COMPONENTES ELETRICOS LTDA	5.651,10C	0,00
<b>631</b>	<b>2.1.3.01.083</b>	I.TONIN E CIA LTDA	39,00C	0,00
<b>672</b>	<b>2.1.3.01.124</b>	SUPER-PRO COM EQUIP E FERR. LTDA	1.344,98C	0,00
<b>687</b>	<b>2.1.3.01.139</b>	PARANA EQUIPAMENTOS S.A. PIRACICABA	99.600,00C	0,00
<b>691</b>	<b>2.1.3.01.143</b>	MORRINHOS TELHAS E PERF IND E COM DE ACO	1.517,94C	0,00
<b>169</b>	<b>2.1.4</b>	<b>OBRIGAÇÕES TRIBUTÁRIAS</b>	<b>32.788,64C</b>	<b>14.934,07C</b>
<b>170</b>	<b>2.1.4.01</b>	<b>IMPOSTOS E CONTRIBUIÇÕES A RECOLHER</b>	<b>32.788,64C</b>	<b>14.934,07C</b>
<b>178</b>	<b>2.1.4.01.008</b>	IRRF A RECOLHER	0,00	411,02C
<b>479</b>	<b>2.1.4.01.015</b>	SIMPLES NACIONAL A RECOLHER	32.788,64C	14.523,05C
<b>185</b>	<b>2.1.5</b>	<b>OBRIGAÇÕES TRABALHISTA E PREVIDENCIÁRIA</b>	<b>2.946,59C</b>	<b>8.657,04C</b>
<b>186</b>	<b>2.1.5.01</b>	<b>OBRIGAÇÕES COM O PESSOAL</b>	<b>1.510,38C</b>	<b>7.560,82C</b>
<b>187</b>	<b>2.1.5.01.001</b>	SALÁRIOS E ORDENADOS A PAGAR	335,58C	6.482,14C
<b>188</b>	<b>2.1.5.01.002</b>	PRÓ-LABORE A PAGAR	1.174,80C	1.078,68C
<b>190</b>	<b>2.1.5.02</b>	<b>OBRIGAÇÕES SOCIAIS</b>	<b>1.436,21C</b>	<b>1.096,22C</b>
<b>192</b>	<b>2.1.5.02.002</b>	FGTS A RECOLHER	1.436,21C	1.096,22C
<b>242</b>	<b>2.3</b>	<b>PATRIMÔNIO LÍQUIDO</b>	<b>1.759.601,60C</b>	<b>1.375.456,71C</b>
<b>243</b>	<b>2.3.1</b>	<b>CAPITAL SOCIAL</b>	<b>100.000,00C</b>	<b>100.000,00C</b>
<b>244</b>	<b>2.3.1.01</b>	<b>CAPITAL SUBSCRITO</b>	<b>100.000,00C</b>	<b>100.000,00C</b>
<b>245</b>	<b>2.3.1.01.001</b>	CAPITAL SOCIAL	100.000,00C	100.000,00C
<b>264</b>	<b>2.3.5</b>	<b>LUCROS OU PREJUÍZOS ACUMULADOS</b>	<b>1.659.601,60C</b>	<b>1.275.456,71C</b>
<b>265</b>	<b>2.3.5.01</b>	<b>LUCROS OU PREJUÍZOS ACUMULADOS</b>	<b>1.659.601,60C</b>	<b>1.275.456,71C</b>

Empresa: **O. DRESCHER**  
 C.N.P.J.: 17.643.179/0001-06  
 Insc. Junta Comercial: 41801515347 Data: 26/02/2013  
 Período: 01/01/2023 a 31/12/2023  
 Balanço encerrado em: 31/12/2023

Folha: 0063  
 Número livro: 0008

**BALANÇO PATRIMONIAL**

<b>Código</b>	<b>Classificação</b>	<b>Descrição</b>	<b>2023</b>	<b>2022</b>
			31/12/2023	31/12/2022
266	2.3.5.01.001	LUCROS ACUMULADOS	1.659.601,60C	1.275.456,71C

RECONHECEMOS A EXATIDÃO DO PRESENTE BALANÇO PATRIMONIAL ENCERRADO EM 31/12/2023 COMPREENDENDO O ATIVO E PASSIVO, NO MONTANTE DE R\$ 1.928.359,12 (UM MILHÃO, NOVECIENTOS E VINTE OITO MIL, TREZENTOS E CINQUENTA NOVE REAIS E DOZE CENTAVOS), DEVIDAMENTE ELABORADO DE ACORDO COM A DOCUMENTAÇÃO APRESENTADA PELA EMPRESA.

O. DRESCHER  
 CNPJ 17.643.179/0001-06

FABIANE DE BRITO ANDRES  
 ContadorReg. no CRC - PR sob o No. 077652/O-2  
 CPF: 038.554.079-59

*Handwritten signature*

Empresa: **O. DRESCHER**  
 C.N.P.J.: 17.643.179/0001-06  
 Insc. Junta Comercial: 41801515347 Data: 26/02/2013  
 Período: 01/01/2023 - 31/12/2023  
 CONSOLIDADO

Folha: 0064  
 Número livro: 0008



### DEMONSTRAÇÃO DO RESULTADO DO EXERCÍCIO EM 31/12/2023

Descrição	Saldo Atual
<b>RECEITA BRUTA</b>	<b>2.292.197,02</b>
VENDA DE PRODUTOS	79.315,98
VENDA DE MERCADORIAS	130.852,60
SERVIÇOS PRESTADOS	2.082.028,44
<b>DEDUÇÕES DA RECEITA BRUTA</b>	<b>(219.505,28)</b>
(-) ISS	(47.637,23)
(-) SIMPLES NACIONAL	(171.868,05)
<b>CUSTOS</b>	<b>(46.134,55)</b>
COMBUSTÍVEL	(46.134,55)
<b>RECEITA LÍQUIDA</b>	<b>2.026.557,19</b>
<b>CMV</b>	<b>(1.000.191,34)</b>
CUSTOS DAS MERCADORIAS VENDIDAS	(98.425,68)
CUSTOS DAS MATERIAS PRIMAS FABRICACAO	(901.765,66)
<b>LUCRO BRUTO</b>	<b>1.026.365,85</b>
<b>DESPESAS OPERACIONAIS</b>	<b>(238.875,38)</b>
<b>DESPESAS COM VENDAS</b>	<b>(5.718,66)</b>
MANUTENÇÃO DE VEÍCULOS	(2.128,66)
SERVIÇOS PRESTADOS POR TERCEIROS	(3.400,00)
SEGUROS	(190,00)
<b>DESPESAS ADMINISTRATIVAS</b>	<b>(233.156,72)</b>
SALÁRIOS E ORDENADOS	(131.811,17)
PRÓ-LABORE	(15.768,00)
13º SALÁRIO	(8.852,61)
FÉRIAS	(8.022,47)
INSS	(21.519,76)
FGTS	(12.482,79)
IPTU	(301,42)
TAXAS DIVERSAS	(1.790,98)
MULTAS DE MORA	(54,65)
ENERGIA ELÉTRICA	(3.170,39)
ÁGUA E ESGOTO	(2.159,78)
TELEFONE/INTERNET	(1.057,94)
DESPESAS POSTAIS E TELEGRÁFICAS	(37,84)
SEGUROS	(760,00)
ASSISTÊNCIA CONTÁBIL	(5.382,00)
PUBLICIDADE E PROPAGANDA	(5.021,00)
DESPESAS GERAIS	(9.094,60)
PARANA AMBIENTAL	(280,00)
SAFE WORK	(2.484,00)
BLL - BOLSA DE LICITAÇÕES	(2.186,88)
CONSELHO DE URBANISMO	(890,04)
JUROS DE MORA	(28,40)
<b>OUTRAS DESPESAS OPERACIONAIS</b>	<b>(53.345,58)</b>
DESPESA COM BEM DE PEQUENO VALOR	(21.155,83)
DESPESA COM MATERIAL PARA A PRODUÇÃO	(11.789,75)
DESPESA GERAIS	(20.400,00)
<b>RESULTADO OPERACIONAL</b>	<b>734.144,89</b>

Empresa: **O. DRESCHER**  
C.N.P.J.: 17.643.179/0001-06  
Insc. Junta Comercial: 41801515347 Data: 26/02/2013  
Período: 01/01/2023 - 31/12/2023  
CONSOLIDADO

Folha: 0065  
Número livro: 0008

**DEMONSTRAÇÃO DO RESULTADO DO EXERCÍCIO EM 31/12/2023**

<b>Descrição</b>	<b>Saldo Atual</b>
<b>RESULTADO ANTES DO IR E CSL</b>	<b>734.144,89</b>
<b>LUCRO LÍQUIDO DO EXERCÍCIO</b>	<b>734.144,89</b>

RECONHECEMOS A EXATIDÃO DA PRESENTE DEMONSTRAÇÃO DE RESULTADOS DO EXERCÍCIO ENCERRADO EM 31/12/2023.

\_\_\_\_\_  
O. DRESCHER  
CNPJ 17.643.179/0001-06

\_\_\_\_\_  
FABIANE DE BRITO ANDRES  
ContadorReg. no CRC - PR sob o No. 077652/O-2  
CPF: 038.554.079-59

Empresa: **O. DRESCHER**  
 C.N.P.J.: 17.643.179/0001-06  
 Insc. Junta Comercial: 41801515347 Data: 26/02/2013  
 Realizado em 31 de Dezembro de 2023

Folha: 0066  
 Número livro: 0008



### DEMONSTRAÇÃO DOS LUCROS OU PREJUÍZOS ACUMULADOS

Discriminação	Valor
<b>LUCROS/PREJUÍZOS</b>	
Saldo Anterior de Lucros Acumulados	1.275.456,71
Ajustes Credores de Períodos-base Anteriores	0,00
Reversão de Reservas	0,00
Outros Recursos	0,00
Lucro Líquido do Ano	734.144,89
(-)Saldo Anterior de Prejuízo Acumulados	0,00
(-)Ajustes Devedores de Períodos-base Anteriores	0,00
(-)Prejuízo Líquido do Ano	0,00
<b>TOTAL</b>	<b>2.009.601,60</b>
<b>DESTINAÇÕES</b>	
Transferências para Reservas	0,00
Dividendos ou Lucros Distribuídos, Pagos ou Creditados	(350.000,00)
Parcela dos Lucros Incorporados ao Capital	0,00
Outras Destinações	0,00
<b>TOTAL</b>	<b>(350.000,00)</b>
<b>LUCROS OU PREJUÍZOS ACUMULADOS</b>	<b>1.659.601,60</b>

O. DRESCHER  
 CNPJ 17.643.179/0001-06

FABIANE DE BRITO ANDRES  
 ContadorReg. no CRC - PR sob o No. 077652/O-2  
 CPF: 038.554.079-59



## CARTA DE RESPONSABILIDADE DA ADMINISTRAÇÃO

SANTA HELENA, 31/12/2023

À

ELLOS CONTABILIDADE LTDA  
CRC nº 077652/O-2  
Endereço: RUA PARAGUAI, nº 1511, CENTRO, CEP nº 85892-000  
SANTA HELENA, PR

Prezados Senhores:

Declaramos para os devidos fins, como administrador e responsável legal da empresa O. DRESCHER, CNPJ 17.643.179/0001-06, que as informações relativas ao período base 31/12/2023, fornecidas a Vossas Senhorias para escrituração e elaboração das demonstrações contábeis, obrigações acessórias, apuração de impostos e arquivos eletrônicos exigidos pela fiscalização federal, estadual, municipal, trabalhista e previdenciária são fidedignas.

Também declaramos:

- (a) que os controles internos adotados pela nossa empresa são de responsabilidade da administração e estão adequados ao tipo de atividade e volume de transações;
- (b) que não realizamos nenhum tipo de operação que possa ser considerada ilegal, frente à legislação vigente;
- (c) que todos os documentos que geramos e recebemos de nossos fornecedores estão revestidos de total idoneidade;
- (d) que os estoques registrados em conta própria foram por nós avaliados, contados e levantados fisicamente e perfazem a realidade do período encerrado em 2023;
- (e) que as informações registradas no sistema de gestão e controle interno, denominado [Valor não disponível], são controladas e validadas com documentação suporte adequada, sendo de nossa inteira responsabilidade todo o conteúdo do banco de dados e arquivos eletrônicos gerados.

Além disso, declaramos que não temos conhecimento de quaisquer fatos ocorridos no período base que possam afetar as demonstrações contábeis ou que as afetam até a data desta carta ou, ainda, que possam afetar a continuidade das operações da empresa.

Também confirmamos que não houve:

- (a) fraude envolvendo administração ou empregados em cargos de responsabilidade ou confiança;
- (b) fraude envolvendo terceiros que poderiam ter efeito material nas demonstrações contábeis;
- (c) violação ou possíveis violações de leis, normas ou regulamentos cujos efeitos deveriam ser considerados para divulgação nas demonstrações contábeis, ou mesmo dar origem ao registro de provisão para contingências passivas.

Atenciosamente,

.....  
ONIRIO DRESCHER  
EMPRESARIO  
CPF: 778.199.009-97



**Conselho de Arquitetura e Urbanismo do Brasil**

**CERTIDÃO DE ACERVO TÉCNICO COM ATESTADO**  
Resolução Nº 93 de 07 de Novembro de 2014



**CERTIDÃO DE ACERVO TÉCNICO COM ATESTADO**  
**Nº 0000001010129**



20250001010129

Validade: Indeterminada

CERTIFICAMOS, para os devidos fins, que consta em nossos arquivos o registro de Acervo referente ao(s) Registro(s) de Responsabilidade Técnica - RRTs abaixo discriminado(s): totalizando 1 RRTs

**DADOS DO PROFISSIONAL**

Profissional: ANA CAROLINA DOTTO  
Título do Profissional: Arquiteto(a) e Urbanista  
Data de obtenção do título: 10/12/2019  
Registro Nacional: 00A1889486  
Data de Registro: 06/02/2020

Validade: Indefinida

**ANOTAÇÃO DE CURSO**

- Nenhum curso anotado.

**DADOS DOS REGISTROS DE RESPONSABILIDADE TÉCNICA-RRT**

Número do RRT: 12981892      Tipo do RRT: RRT SIMPLES      Registrado em: 31/03/2025  
Forma de registro: RETIFICADOR à 12981892      Participação Técnica: INDIVIDUAL  
Empresa contratada: O. DRESCHER  
CNPJ: 17.643.179/0001-06

**DADOS DO CONTRATO**

Contratante: MUNICÍPIO DE SANTA HELENA  
CPF/CNPJ: 76206457000119  
RUA PARAGUAI      Nº 1401  
Complemento:  
Cidade: SANTA HELENA      Bairro: CENTRO      UF: PR      CEP: 85892000  
Contrato: 44/2023      Celebrado em 11/04/2023  
Valor do contrato: R\$ 1.498.453,39      Tipo do Contratante:  
Data de Início: 12/04/2023      Data de Fim: 16/08/2024

**ATIVIDADE TÉCNICA REALIZADA**

2.1.1 - Execução de obra, 745,18 m²; 2.1.3 - Execução de edifício efêmero ou instalações efêmeras, 12,53 m²; 2.2.2 - Execução de estrutura de concreto, 1 un; 2.5.1 - Execução de instalações hidrossanitárias prediais, 1 un; 2.5.2 - Execução de instalações prediais de águas pluviais, 1 un; 2.5.5 - Execução de instalações prediais de prevenção e combate a incêndio, 745,18 m²;

Descrição: CONTRATAÇÃO DE EMPRESA PARA CONCLUSÃO DA OBRA DESTINADA CENTRO MUNICIPAL DE EDUCAÇÃO INFANTIL DO DISTRITO DE VILA CELESTE, TOTALIZANDO UMA ÁREA DE 745,18M2.

**ENDEREÇO DA OBRA/SERVIÇO**

R RUA GETULIO VARGAS

Nº 722



**Conselho de Arquitetura e Urbanismo  
do Brasil**

**CERTIDÃO DE ACERVO TÉCNICO COM ATESTADO**

Resolução Nº 93 de 07 de Novembro de 2014



**CERTIDÃO DE ACERVO TÉCNICO COM ATESTADO**

**Nº 0000001010129**



Complemento: L 02 QUADRA 20

Cidade: SANTA HELENA

Bairro: VILA CELESTE

UF: PR

CEP: 85892000

Coordenadas Geográficas:

**DESCRIÇÃO**

CERTIDÃO DE ACERVO TÉCNICO COM ATESTADO

**INFORMAÇÕES IMPORTANTES**

- Esta certidão perderá a validade e será anulada, caso ocorra alterações das informações constantes do Atestado registrado ou do RRT vinculado ou caso sejam constatadas que são inverídicas as informações constantes do RRT, do atestado ou do requerimento da certidão.

- Certificamos que se encontra vinculado à presente CAT o atestado apresentado em cumprimento à Lei nº 14.133/2021, expedido pela pessoa jurídica contratante, a quem cabe a responsabilidade pela veracidade e exatidão das informações nele constantes. É de responsabilidade deste Conselho a verificação da atividade profissional em conformidade com a Lei nº 12.378/2010 e Resoluções do Conselho de Arquitetura e Urbanismo do Brasil (CAU/BR)

- A Certidão de Acervo Técnico (CAT) à qual o atestado está vinculado constituirá prova da capacidade técnico-profissional da pessoa jurídica somente se o responsável técnico indicado estiver ou venha a ser integrado ao seu quadro técnico por meio de declaração entregue no momento da habilitação ou da entrega das propostas

- Certificamos, ainda, que nos termos do artigo 2º da Lei nº 12.378/2010 e artigos 2º e 3º da Resolução nº 21/2012-CAU/BR, esta Certidão é válida somente para os serviços condizentes com as atribuições profissionais acima discriminadas

- Em conformidade com o que determina o Art. 45 da Lei 12.378, toda realização de trabalho de competência privativa ou de atuação compartilhadas com outras profissões regulamentadas será objeto de Registro de Responsabilidade Técnica - RRT

- Válida em todo o território nacional.

Certidão nº 1010129/2025

Expedida em 03/04/2025 12:04:00, SANTA HELENA/PR, CAU/PR

Chave de Impressão: ZZD2Y94825B0Z39W8Z02



# Município de Santa Helena

Estado do Paraná - CNPJ - 76.206.457/0001-19



## ATESTADO DE CONCLUSÃO DEFINITIVO

A Secretaria de Planejamento do Município de Santa Helena atesta para os devidos fins que a empresa O. DRESCHER - ME, CNPJ 17.643.179/0001-06, executou 100,00% da obra, denominada CONCLUSÃO DA OBRA DESTINADA AO CENTRO MUNICIPAL DE EDUCAÇÃO INFANTIL DO DISTRITO DE VILA CELESTE TOTALIZANDO UMA ÁREA DE 745,18 M<sup>2</sup> – TOMADA DE PREÇOS 001/2023 - CONTRATO Nº 044/2023.

DATA DA ORDEM DE SERVIÇO : 05/04/2023

DATA DE INÍCIO : 12/04/2023

DATA DE TÉRMINO : 16/08/2024

ARQUITETA : ANA CAROLINA DOTTO

CAU : A188948 – 6

RRT : 12981892

Santa Helena – PR, 07 de janeiro de 2025.

  
ALCIR MARTINS VIANNA JUNIOR  
ENGENHEIRO CIVIL  
CREA PR 24822/D

Rua Paraguai, 1401 - Caixa Postal 03 - Fone/Fax (45) 3268-8200 - CEP 85892-000 - Santa Helena - Paraná  
Home Page: <http://www.santahelena.pr.gov.br>

Digitalizado com CamScanner

Certidão nº 1010129/2025 - 03/04/2025 12:04:00, 16:33 - Chave de Impressão: ZZDY94825B0239W8Z02  
O atestado neste ato registrado foi emitido em 03/04/2025 12:04:00, e contém 43 folhas



Este documento encontra-se registrado no Conselho de Arquitetura e Urbanismo do Brasil, vinculado à Certidão De Açoero Técnico Com Atestado nº 1010129, emitida em 03/04/2025 12:04:00



# Município de Santa Helena

Estado do Paraná - CNPJ - 76.206.457/0001-19



## ATESTADO DE CONCLUSÃO DEFINITIVO

A Secretaria de Planejamento do Município de Santa Helena atesta para os devidos fins que a empresa O. DRESCHER - ME, CNPJ 17.643.179/0001-06, executou 100,00% referente ao **ADITIVO** da obra, denominada **CONCLUSÃO DA OBRA DESTINADA AO CENTRO MUNICIPAL DE EDUCAÇÃO INFANTIL DO DISTRITO DE VILA CELESTE TOTALIZANDO UMA ÁREA DE 745,18 M<sup>2</sup> – TOMADA DE PREÇOS 001/2023 - CONTRATO N° 044/2023.**

DATA DA ORDEM DE SERVIÇO : 05/04/2023

DATA DE INÍCIO : 12/04/2023

DATA DE TÉRMINO : 16/08/2024

ARQUITETA : ANA CAROLINA DOTTO

CAU : A188948 – 6

RRT : 12981892

Santa Helena – PR, 07 de janeiro de 2025.

  
ALCIR MARTINS VIANNA JUNIOR  
ENGENHEIRO CIVIL  
CREA PR 24822/D





# Município de Santa Helena

Estado do Paraná - CNPJ - 76.206.457/0001-19



**RELATÓRIO DE VISTORIA DE MEDIÇÃO – CONCLUSÃO DA OBRA DESTINADA AO CENTRO MUNICIPAL DE EDUCAÇÃO INFANTIL DO DISTRITO DE VILA CELESTE TOTALIZANDO UMA ÁREA DE 745,18 M<sup>2</sup> – TOMADA DE PREÇOS 001/2023 - CONTRATO Nº 044/2023.**

Nº. RELATÓRIO: 16/2024      Data do Relatório: 16/08/2024

## 01. DEPENDÊNCIA SOLICITANTE:

O. DRESCHER - ME  
Data da ordem de Serviço: 05/04/2023      QUINTA ALTERAÇÃO CONTRATUAL = ATÉ 19/08/2024

## 02. CONSTRUTOR:

**02.1 Construtor:**  
Nome: O. DRESCHER - ME  
CNPJ: 17.643.179/0001 - 06  
**02.3 Responsável(eis) Técnico(s):**  
Nome: ANA CAROLINA DOTTO  
ARQUITETA : CAU – A 188948-6

## 03. DADOS DO PROJETO:

**03.1 Características da construção:**  
Construção do CMEI do Distrito de Vila Celeste, totalizando uma área de 745,18 m<sup>2</sup>  
**03.2 Dados do contrato:**  
Número: 044/2023      Tomada de Preços 001/2023

## 04. ENDEREÇO COMPLETO:

Endereço: CMEI DO DISTRITO DE VILA CELESTE  
Distrito : VILA CELESTE  
Cidade: SANTA HELENA      UF: PR      CEP: 85892-000

## 05. VISTORIA:

Data da vistoria: 16/08/2024  
Prazo previsto de obras (dias): ATÉ 19/08/2024      Tempo decorrido da obra (dias): 499  
Dias de visita na obra:

## 06. MEDIÇÃO:

Município de Santa Helena  
Aldir M. Vianna Jr.  
Eng. Civil - CREA 24822/OPR



# Município de Santa Helena

Estado do Paraná - CNPJ - 76.206.457/0001-19

de Santa Helena  
Alicia M. Vianna Jr.  
CREA 243220PR

Eng. Civil

1 de 14

BOLETIM DE MEDIÇÃO (BM) Nº:		Data da Medição:		Data de início do Empreendimento:		VALORES AFERIDOS	
16		santa-feira, 16 de agosto de 2024		31-Jul-24		16-ago-24	
Tomador: PREFEITURA MUNICIPAL DE SANTA HELENA		Período:		Data de início do Empreendimento:		05/04/23	
Programa: 0		CONTRATADOS		QUANTIDADES		ACUMULADO	
ITEM	UD	QUANT.	R\$	UNIT.	TOTAL	NO PERÍODO	ACUMULADO
Empreendimento: CONSTRUÇÃO DO CMEI CANTINHO CELESTE - DISTRITO VILA CELESTE							
Declaramos que os serviços medidos neste BM e Resumo de Medição encontram-se concluídos e estão em conformidade com os projetos e especificações previstos neste contrato de repasse.							
SERVIÇOS PRELIMINARES							
1			1.462.825,37		1.462.825,37	1.462.825,37	1.462.825,37
1.1	M2	2,40	535,50		1.285,20	2,40	1.285,20
1.2	UN	84,92	3,00		254,76	3,00	254,76
1.3	UN	102,65	18,00		1.847,70	18,00	1.847,70
1.4	M2	0,49	750,00		367,50	367,50	367,50
1.5	MES	8,00	8,00		6.300,00	6.300,00	6.300,00
1.6	M2	72,00	84,13		6.057,36	6.057,36	6.057,36
1.7			3.063,79		3.063,79	3.063,79	3.063,79
1.8	M3	2,83	446,80		446,80	446,80	446,80
1.9	M3	29,56	70,43		2.081,91	2.081,91	2.081,91
2			186,24		186,24	186,24	186,24
2.1	M3	10,77	348,84		348,84	348,84	348,84
2.2	M3	32,39	54.182,67		54.182,67	54.182,67	54.182,67
2.3	M	53,85	1.082,39		1.082,39	1.082,39	1.082,39
3			6.341,08		6.341,08	6.341,08	6.341,08
3.1	m	70,85	89,50		89,50	89,50	89,50
3.2	m3	106,51	2,05		218,35	2,05	218,35
3.3	m3	2.699,99	2,05		5.534,98	5.534,98	5.534,98
3.4	m3	126,63	0,50		63,32	63,32	63,32
3.5	m3	106,51	3,54		377,05	377,05	377,05
3.6	m3	2.699,99	3,54		9.557,96	9.557,96	9.557,96
3.7	m3	3,21	126,63		406,48	406,48	406,48
3.8	m2	41,78	841,87		841,87	841,87	841,87
4			16.982,94		16.982,94	16.982,94	16.982,94
4.1	m3	2.699,99	6,29		6,29	6,29	6,29
4.2	m3	2.699,99	4,44		11.987,96	11.987,96	11.987,96
4.3	m2	169,15	4,66		788,29	788,29	788,29
4.4	M2	255,18	10,32		2.620,38	2.620,38	2.620,38
4.5	M	118,18	1,90		3.769,94	3.769,94	3.769,94
4.6	M	51,50	51,50		3.107,51	3.107,51	3.107,51
4.7	M	46,76	51,50		2.408,14	2.408,14	2.408,14
5			3.219,05		3.219,05	3.219,05	3.219,05
5.1			3.219,05		3.219,05	3.219,05	3.219,05

Este documento encontra-se registrado no Conselho de Arquitetura e Urbanismo do Brasil, vinculado à Certidão De Acervo Técnico Com Atestado nº 1010129, emitida em 03/04/2025

12:04:00

V-131022-1100

Certidão nº 1010129/2025 - 03/04/2025 12:04:00, 16:33 - Chave de Impressão: ZZD2Y94825B0Z39W8Z02

O atestado neste ato registrado foi emitido em 03/04/2025 12:04:00, e contém 43 folhas



# Município de Santa Helena

Estado do Paraná - CNPJ - 76.206.457/0001-19

BOLETIM DE MEDIÇÃO (BM) Nº:		16	
Data da Medição:		sexta-feira, 18 de agosto de 2024	
Período:		31-Jul-24 16-ago-24	
Data de Início do Empreendimento:		05/04/23	
VALORES AFERIDOS		QUANTIDADES	
ITEM	DESCR. DE SERVIÇOS	UNID.	R\$
8.1	FORROS INTERNOS		
8.1.1	FORRO EM RÉGUAS DE PVC, FRISADO, INCLUSIVE ESTRUTURA DE FIXAÇÃO, AF_05/2017_P, INCLUSO	M2	326,79
8.1.2	FORRO EM DRYWALL, ACARTONADO, INCLUSIVE ESTRUTURA DE FIXAÇÃO, AF_05/2017_P	M2	369,00
8.1.3	FECHAMENTO DE FORRO EM AÇO ZINCADO TRAPEZOIDAL AUTOPORTANTE, A = 120 MM, E = 0,95 MM, INCLUSO	M2	53,80
8.1.4	FECHAMENTO DE FORRO EM AÇO ZINCADO TRAPEZOIDAL AUTOPORTANTE, A = 120 MM, E = 0,95 MM, INCLUSO	M2	86,177,06
8.1.5	SERVIÇOS PRELIMINARES PARA RECEBIMENTO DOS REVESTIMENTOS	M2	1,407,06
8.1.6	LIMPEZA DE SUPERFÍCIE COM JATO DE ALTA PRESSÃO, AF_04/2019, EM TODAS AS PAREDES	M2	3,461,37
8.1.7	APICAMENTO DE REBOCCO COM PONTEIRAS/ALHADEIRAS, EM TODAS AS SUPERFÍCIES EM TEM	M2	1,062,15
8.1.8	REVESTIMENTO INTERNO		
8.1.9	PAREDE		
8.2.1	CHAPISCO COM ARGAMASSA AC3, APLICADO EM ALVENARIAS E ESTRUTURAS DE CONCRETO	M2	5,07
8.2.1.1	EMBOCO EM ARGAMASSA TRACO 1:2:8, PREPARO MANUAL, APLICADO MANUALMENTE EM FACES	M2	2,462,36
8.2.1.2	EMBOCO EM ARGAMASSA TRACO 1:2:8, PREPARO MANUAL, APLICADO MANUALMENTE EM FACES	M2	1,037,94
8.2.1.3	APLICAÇÃO MANUAL DE MASSA ACRÍLICA, AF_05/2017, INTERNAS	M2	22,96
8.3	LAMES INCLUSIVE MARQUISE		
8.3.1	CHAPISCO APLICADO NO TETO, COM ROLO PARA TEXTURA ACRÍLICA, ARGAMASSA TRACO 1:4 E	M2	174,71
8.3.2	EMBOCO EM ARGAMASSA TRACO 1:2:8, PREPARO MANUAL, APLICADO MANUALMENTE EM FACES	M2	22,37
8.3.3	APLICAÇÃO MANUAL DE MASSA ACRÍLICA, AF_05/2017, INTERNAS	M2	22,37
8.4	FORRO GESSO		
8.4.1	APLICAÇÃO MANUAL DE MASSA ACRÍLICA, AF_05/2017,	M2	22,96
8.5	REVESTIMENTO EXTERNO		
8.5.1	PAREDE		
8.5.1.1	CHAPISCO COM ARGAMASSA AC3, APLICADO EM ALVENARIAS E ESTRUTURAS DE CONCRETO	M2	369,12
8.5.1.2	EMBOCO EM ARGAMASSA TRACO 1:2:8, PREPARO MANUAL, APLICADO MANUALMENTE EM FACES	M2	369,12
8.5.2	PAREDE ACESSO PRINCIPAL CONCRETO APARENTE		
8.5.2.1	EMASSAMENTO DE PAREDES EXTERNAS 2 DEMEOS CIMASSA ACRÍLICA	M2	49,50
8.5.3	PAREDE PALMEIRAS		
8.5.3.1	REVESTIMENTO PARA PAREDES COM PLACAS TIPO PORCELANATO TIPO AMADEIRADO DE	M2	217,98
TOTAL			1.462.826,37
TOTAL NO PERÍODO ACUMULADA			3,78
ACUM. ANTERIOR			1.391.027,35
VALORES AFERIDOS			71.798,09
ACUMULADO			1.462.825,37

V:151028-1100



# Município de Santa Helena

Estado do Paraná - CNPJ - 76.206.457/0001-1

BOLETIM DE MEDIÇÃO (BM) Nº:		Data de Medição:		Período:		Data de Início do Empreendimento:		VALORES AFERIDOS	
Nº do contrato: 0-0 / 2022		Data da Medição:		Período:		Data de Início do Empreendimento:		VALORES AFERIDOS	
Nome do Contratado: PREFEITURA MUNICIPAL DE SANTA HELENA		Data da Medição:		Período:		Data de Início do Empreendimento:		VALORES AFERIDOS	
Programa: 0		Data da Medição:		Período:		Data de Início do Empreendimento:		VALORES AFERIDOS	
Empreendimento: CONSTRUÇÃO DO CMEI CANTINHO CELESTE - DISTRITO VILA CELESTE		Data da Medição:		Período:		Data de Início do Empreendimento:		VALORES AFERIDOS	
Declaro que os serviços medidos neste BM e Resumo de Medição encontram-se concluídos e estão em conformidade com os projetos e especificações previstos neste contrato de repasse.		Data da Medição:		Período:		Data de Início do Empreendimento:		VALORES AFERIDOS	
ITEM	QUANT.	UD	R\$	UNIT.	TOTAL	NO PERÍODO	ACUMULADA	ACUM. ANTERIOR	ACUMULADO
9.0			190.099,94		190.099,94	175.000,99	15.091,36	180.099,94	180.099,94
9.1									
9.1.1	10,20	M2	637,42		6.501,68	10,20	6.501,68	6.501,68	6.501,68
9.1.2	35,43	M2	919,68		32.584,62	35,43	32.584,62	32.584,62	32.584,62
9.1.3	1,00	M2	1.097,28		1.097,28	1,00	1.097,28	1.097,28	1.097,28
9.1.4	3,13	M2	111,37		348,59	3,13	348,59	348,59	348,59
9.1.5	1,00	M2	1.323,00		1.323,00	1,00	1.323,00	1.323,00	1.323,00
9.1.6	3,50	M2	827,24		2.895,34	3,50	2.895,34	2.895,34	2.895,34
9.1.7	12,60	M2	491,40		6.191,64	12,60	6.191,64	6.191,64	6.191,64
9.2									
9.2.1	18,40	M2	1.709,74		31.459,22	18,40	31.459,22	21.200,78	31.459,22
9.2.2	61,44	M2	977,02		60.028,11	61,44	60.028,11	60.028,11	60.028,11
9.2.3	1,47	M2	1.198,97		1.762,49	1,47	1.762,49	1.762,49	1.762,49
9.2.4	1,80	M2	919,65		1.655,37	1,80	1.655,37	1.655,37	1.655,37
9.2.5	3,36	M2	919,65		3.090,02	3,36	3.090,02	3.090,02	3.090,02
9.2.6	11,13	M2	945,00		10.517,85	11,13	10.517,85	10.517,85	10.517,85
9.2.7	5,20	M2	977,02		5.080,50	5,20	5.080,50	5.080,50	5.080,50
9.2.8	1,68	M2	951,30		1.598,18	1,68	1.598,18	1.598,18	1.598,18
9.2.9	3,15	M2	977,02		3.077,61	3,15	3.077,61	3.077,61	3.077,61
9.2.10	5,04	M2	111,37		561,30	5,04	561,30	561,30	561,30
9.3									
9.3.1	4,06	M2	945,00		3.836,70	4,06	3.836,70	3.836,70	3.836,70
9.3.2	4,25	M2	945,00		4.016,25	4,25	4.016,25	4.016,25	4.016,25
9.3.3	2,10	M2	945,00		1.984,50	2,10	1.984,50	1.984,50	1.984,50
9.4									
9.4.1	1,10	M2	352,80		388,08	1,10	388,08	388,08	388,08
9.5									
9.5.1	51,48	M	139,85		7.199,48	51,48	7.199,48	7.199,48	7.199,48
9.6									
9.6.1	1,58	M	139,85		220,96	1,58	220,96	220,96	220,96
9.7									
9.7.1	6,98	M2	171,06		1.194,00	6,98	1.194,00	1.194,00	1.194,00
9.8									
9.8.1	2,00	UND	456,95		913,90	2,00	913,90	913,90	913,90
9.8.2	1,00	UND	573,27		573,27	1,00	573,27	573,27	573,27
9.9									
9.9.1	131,77	M3	64,58		8.509,71	131,77	8.509,71	8.509,71	8.509,71
9.9.2	52,71	M3	39,75		2.095,71	52,71	2.095,71	2.095,71	2.095,71
9.9.3	34,76	M2	658,83		22.914,11	34,76	22.914,11	22.914,11	22.914,11
9.9.4	23,58	M2	658,83		15.601,09	23,58	15.601,09	15.601,09	15.601,09
9.9.5	521,02	M2	77,62		40.441,57	521,02	40.441,57	40.441,57	40.441,57

V:1310298-1100



Certidão nº 10101291/2025 - 03/04/2025 12:04:00, 16:33 - Chave de Impressão: ZZD2Y94825B0Z39W8Z02  
 O atestado neste ato registrado foi emitido em 03/04/2025 12:04:00, e contém 43 folhas



Este documento encontra-se registrado no Conselho de Arquitetura e Urbanismo do Brasil, vinculado à Certidão De Acervo Técnico Com Atestado nº 1010129, emitida em 03/04/2025 12:04:00

# Município de Santa Helena

Estado do Paraná - CNPJ - 76.206.457/0001-00

ITEM	QUANTIDADE	UNID.	R\$	CONTRATADOS		VALORES AFERIDOS NO PERÍODO	ACUMULADO
				QUANT.	R\$		
<b>DECLARAMOS QUE OS SERVIÇOS MEDIDOS NESTE BM E RESUMO DE MEDIÇÃO ENCONTRAM-SE CONCLUÍDOS E ESTÃO EM CONFORMIDADE COM OS PROJETOS E ESPECIFICAÇÕES PREVISTOS NESTE CONTRATO DE REPASSE.</b>							
10.5.2	377,74	M	11.354,86	377,74	11.354,86	11.354,86	11.354,86
10.5.3	148,86	M2	31.984,06	148,86	31.984,06	31.984,06	31.984,06
11	43.808,08				43.808,08	43.808,08	43.808,08
11.1							
11.1.1	587,55	M2	11.567,11	587,55	11.567,11	11.567,11	11.567,11
11.1.1.1	3,75	M2	1.554,76	441,27	1.554,76	1.554,76	1.554,76
11.1.1.2	46,62	M2	20.572,01	441,27	20.572,01	20.572,01	20.572,01
11.1.1.3	17,71	M2	394,58	17,71	394,58	394,58	394,58
11.1.2							
11.1.2.1	17,61	M2	359,60	17,61	359,60	359,60	359,60
11.1.2.2	23,05	M2	7.367,24	319,62	7.367,24	7.367,24	7.367,24
11.2.2.1	38,44	M2	1.902,78	49,50	1.902,78	1.902,78	1.902,78
12	50.648,37				50.648,37	50.648,37	50.648,37
12.1							
12.1.1	1,00	UND	2.390,64	1,00	2.390,64	2.390,64	2.390,64
12.1.2	3,00	UND	4.751,46	3,00	4.751,46	4.751,46	4.751,46
12.1.3	981,06	UND	981,06	981,06	981,06	981,06	981,06
12.1.4	909,83	UND	909,83	909,83	909,83	909,83	909,83
12.1.5	1.052,30	UND	1.052,30	1.052,30	1.052,30	1.052,30	1.052,30
12.1.6	2.966,23	UND	2.966,23	2.966,23	2.966,23	2.966,23	2.966,23
12.1.7	6,44	M2	8.150,01	6,44	8.150,01	8.150,01	8.150,01
12.1.8	0,88	M2	1.113,67	0,88	1.113,67	1.113,67	1.113,67
12.2							
12.2.1	4,86	M2	2.730,59	4,86	2.730,59	2.730,59	2.730,59
12.2.2	3,35	M2	1.882,20	3,35	1.882,20	1.882,20	1.882,20
12.2.3	2,10	M2	1.179,89	2,10	1.179,89	1.179,89	1.179,89
12.2.4	3,67	M2	2.061,99	3,67	2.061,99	2.061,99	2.061,99
12.3							
12.3.1	2,00	UN	1.175,42	2,00	1.175,42	1.175,42	1.175,42
12.3.2	2,00	UN	92,98	2,00	92,98	92,98	92,98
12.3.3	6,00	UN	3.983,16	6,00	3.983,16	3.983,16	3.983,16
12.3.4	6,00	UN	593,64	6,00	593,64	593,64	593,64
12.3.5	116,93	UN	116,93	116,93	116,93	116,93	116,93
12.3.6	2,00	UN	424,20	2,00	424,20	424,20	424,20
12.3.7	2,00	UN	587,96	2,00	587,96	587,96	587,96
12.3.8	51,89	UN	51,89	51,89	51,89	51,89	51,89
12.3.9	1,00	UN	713,61	1,00	713,61	713,61	713,61

4 de 14

V-131028-1100



Certidão nº 1010129/2025 - 03/04/2025 12:04:00, 16:33 - Chave de Impressão: ZZDZY94825B0Z39W8Z0Z  
O atestado neste ato registrado foi emitido em 03/04/2025 12:04:00, e contém 43 folhas



Este documento encontra-se registrado no Conselho de Arquitetura e Urbanismo do Brasil, vinculado à Certidão De Aprove Técnico Com Atestado nº 1010129, emitida em 03/04/2025 12:04:00

# Município de Santa Helena

Estado do Paraná - CNPJ - 76.206.457/0001-19

8 de 14

ITEM	QUANT.	UD	R\$	CONTRATADOS		VALORES AFERIDOS NO PERÍODO	ACUMULADO
				UNIT.	TOTAL		
Declararam que os serviços medidos neste BM e Resumo da Medição encontram-se concluídos e estão em conformidade com os projetos e especificações previstos neste contrato de obra.							
12.3.10	2,00	UND	225,45	2,00	450,90	450,90	450,90
12.3.11	8,00	UN	91,80	8,00	734,40	734,40	734,40
12.3.12	8,00	UN	50,06	8,00	400,48	400,48	400,48
12.3.13	6,00	UN	50,06	6,00	300,36	300,36	300,36
12.3.14	8,00	UN	52,11	8,00	416,88	416,88	416,88
12.3.15	4,52	M2	315,00	4,52	1.423,80	1.423,80	1.423,80
12.3.16	1,00	UND	5.063,13	1,00	5.063,13	5.063,13	5.063,13
12.3.17	2,00	UN	401,79	2,00	803,58	803,58	803,58
12.3.18	1,00	UND	2.675,98	1,00	2.675,98	2.675,98	2.675,98
12.3.19	8,00	UND	58,65	8,00	469,20	469,20	469,20
13.1					8.970,26	8.970,26	8.970,26
13.2					134,46	134,46	134,46
13.2.1	0,18	M3	106,51	0,18	19,17	19,17	19,17
13.2.2	0,18	M3	2.699,99	0,18	486,00	486,00	486,00
13.2.3	2,35	M2	54,50	2,35	128,08	128,08	128,08
13.3					2.159,99	2.159,99	2.159,99
13.3.1	0,30	M2	169,16	0,30	50,75	50,75	50,75
13.3.2	2,85	M2	20,15	2,85	57,43	57,43	57,43
13.4					521,60	521,60	521,60
13.4.1	0,05	M3	131,82	0,05	6,58	6,58	6,58
13.4.2	1,05	M2	53,35	1,05	56,02	56,02	56,02
13.4.3	1,05	M2	46,49	1,05	48,81	48,81	48,81
13.5					101,55	101,55	101,55
13.5.1	20,03	M2	5,07	20,03	101,55	101,55	101,55
13.5.2	20,03	M2	48,64	20,03	974,26	974,26	974,26
13.5.3	20,03	M2	17,75	20,03	355,53	355,53	355,53
13.5.4	20,03	M2	21,45	20,03	429,64	429,64	429,64
13.6					2.910,84	2.910,84	2.910,84
13.6.1	2,00	UND	12,60	2,00	25,20	25,20	25,20
13.6.2	0,31	M²	303,66	0,31	94,13	94,13	94,13
13.6.3	15,00	M	25,16	15,00	402,56	402,56	402,56
13.6.4	1,00	UND	428,40	1,00	428,40	428,40	428,40
13.6.5	1,00	UND	50,40	1,00	50,40	50,40	50,40
13.6.6	1,00	UN	22,38	1,00	22,38	22,38	22,38
13.6.7	1,00	UN	53,61	1,00	53,61	53,61	53,61

16 sexta-feira, 16 de agosto de 2024

BOLETIM DE MEDIÇÃO (BM) Nº: 31-Jul-24 15-ago-24 05/04/23

16-ago-24



# Município de Santa Helena

Estado do Paraná - NPJ - 76.1457/0001-19

6 de 14

BOLETIM DE MEDIÇÃO (BM) N.º:		Data de Medição:		Período:		Data de Início do Empreendimento:		VALORES AFERIDOS:	
N.º do contrato: 0-0 / 2022		Tomador: PREFEITURA MUNICIPAL DE SANTA HELENA		31-Jul-24		16-ago-24		05/04/23	
ITEM	QUANT.	UD	R\$	CONTRATADOS		EXECUTADAS		ACUMULADO	
				UNIT.	UNIT.	NO PERÍODO	NO PERÍODO	ACUM. ANTERIOR	NO PERÍODO
14	12.118,76					1.391.027,35	1.462.826,37	1.391.027,35	1.462.826,37
14.1	769,43	M	9,90	77,72		11.224,64	12.118,76	11.224,64	12.118,76
14.1.1									
14.1.2									
14.2	283,40	M	4,00	70,85		283,40	283,40	283,40	283,40
14.2.1									
14.2.2									
14.2.3									
14.2.4									
14.3	95,86	M3	0,90	106,51		95,86	95,86	95,86	95,86
14.3.1									
14.3.2									
14.3.3									
14.3.4									
14.4	1.080,00	M2	0,40	2.699,99		1.080,00	1.080,00	1.080,00	1.080,00
14.4.1									
14.4.2									
14.5	434,91	M2	7,98	54,50		434,91	434,91	434,91	434,91
14.5.1									
14.5.2									
14.5.3									
14.6	1.080,00	M3	0,40	2.699,99		1.080,00	1.080,00	1.080,00	1.080,00
14.6.1									
14.6.2									
14.7	1.432,79	M2	8,47	169,16		1.432,79	1.432,79	1.432,79	1.432,79
14.7.1									
14.7.2									
14.8	170,67	M2	8,47	20,15		170,67	170,67	170,67	170,67
14.8.1									
14.8.2									
14.9	2.445,26	M2	23,44	104,32		2.445,26	2.445,26	2.445,26	2.445,26
14.9.1									
14.9.2									
14.9.3									
14.9.4									
14.9.5									
14.9.6									
14.9.7									
14.9.8									
14.9.9									
14.9.10									
14.9.11									
14.9.12									
14.9.13									
14.9.14									
14.9.15									
14.9.16									
14.9.17									
14.9.18									
14.9.19									
14.9.20									
14.9.21									
14.9.22									
14.9.23									
14.9.24									
14.9.25									
14.9.26									
14.9.27									
14.9.28									
14.9.29									
14.9.30									
14.9.31									
14.9.32									
14.9.33									
14.9.34									
14.9.35									
14.9.36									
14.9.37									
14.9.38									
14.9.39									
14.9.40									
14.9.41									
14.9.42									
14.9.43									
14.9.44									
14.9.45									
14.9.46									
14.9.47									
14.9.48									
14.9.49									
14.9.50									
14.9.51									
14.9.52									
14.9.53									
14.9.54									
14.9.55									
14.9.56									
14.9.57									
14.9.58									
14.9.59									
14.9.60									
14.9.61									
14.9.62									
14.9.63									
14.9.64									
14.9.65									
14.9.66									
14.9.67									
14.9.68									
14.9.69									
14.9.70									
14.9.71									
14.9.72									
14.9.73									
14.9.74									
14.9.75									
14.9.76									
14.9.77									
14.9.78									
14.9.79									
14.9.80									
14.9.81									
14.9.82									
14.9.83									
14.9.84									
14.9.85									
14.9.86									
14.9.87									
14.9.88									
14.9.89									
14.9.90									
14.9.91									
14.9.92									
14.9.93									
14.9.94									
14.9.95									
14.9.96									
14.9.97									
14.9.98									
14.9.99									
15	55.348,84					55.348,84	55.348,84	55.348,84	55.348,84
15.1									
15.1.1									
15.1.2									
15.1.3									
15.1.4									
15.2	112,57	M3	4,60	24,47		112,57	112,57	112,57	112,57
15.2.1									
15.2.2									
15.2.3									
15.3	362,10	M2	11,51	31,46		362,10	362,10	362,10	362,10
15.3.1									
15.3.2									
15.3.3									
15.3.4									
15.3.5									
15.3.6									
15.3.7									
15.3.8									
15.3.9									
15.3.10									
15.3.11									
15.3.12									
15.3.13									
15.3.14									
15.3.15									
15.3.16									
15.3.17									
15.3.18									
15.3.19									
15.3.20									
15.3.21									
15.3.22									
15.3.23									
15.3.24									
15.3.25									
15.3.26									
15.3.27									
15.3.28									
15.3.29									
15.3.30									
15.3.31									
15.3.32				</					



Certidão nº 1010129/2025 - 03/04/2025 12:04:00, 16:33 - Chave de Impressão: ZZDZY94825B0239W8Z02  
 O atestado neste ato registrado foi emitido em 03/04/2025 12:04:00, e contém 43 folhas

Este documento encontra-se registrado no Conselho de Arquitetura e Urbanismo do Brasil, vinculado à Certidão De Acervo Técnico Com Atestado nº 1010129, emitida em 03/04/2025 12:04:00

7 de 14

# Município de Santa Helena

Estado do Paraná - CNPJ - 76.206.457/0001-19

ITEM	QUANTIDADES EXECUTADAS NO PERÍODO	VALORES APERIÇOS NO PERÍODO	ACUMULADO	CONTRATADOS		UD	Descrição dos serviços medidos neste Bill e resumo de medição encontram-se concluídos e estão em conformidade com os projetos e especificações previstos neste contrato de repasse.	R\$	QUANT.	R\$	UNID.	TOTAL NO PERÍODO	ACUM. ANTERIOR	VALORES APERIÇOS ACUMULADO
				QUANTIDADES EXECUTADAS NO PERÍODO	VALORES APERIÇOS NO PERÍODO									
15.3.1	243,12	13.313,25	13.313,25	243,12	13.313,25	M2	LATERAIS	13.313,25	243,12	13.313,25	M2	13.313,25	13.313,25	13.313,25
15.3.1.1	13,95	1.678,68	1.678,68	13,95	1.678,68	M2	ALAMBRADO EM ESTRUTURA COM TUBOS DE AÇO GALVANIZADO (MONTANTES COM DIÂMETRO DE 2" C/ TUBOS DE AÇO GALVANIZADO) E ACABAMENTO PULVERIZADO SOBRE SUPERFÍCIES METÁLICAS.	1.678,68	13,95	1.678,68	M2	1.678,68	1.678,68	1.678,68
15.3.1.2	100,80	3.816,29	3.816,29	100,80	3.816,29	M2	FECHAMENTO EM AÇO ZINCADO TRAPEZOIDAL AUTOPORTANTE, A = 120 MM, E = 0,95 MM, COM BRINQUEDO	3.816,29	100,80	3.816,29	M2	3.816,29	3.816,29	3.816,29
15.4	33.290,78	33.290,78	33.290,78	33.290,78	33.290,78	GLOBAL	PLAYGROUND - CONJUNTO DE PARQUE INFANTIL COLORIDO COM ESTRUTURA METÁLICA PRINCIPAL	33.290,78	33.290,78	33.290,78	GLOBAL	33.290,78	33.290,78	33.290,78
15.4.1	24.629,77	24.629,77	24.629,77	24.629,77	24.629,77	M	CASA INFANTIL	24.629,77	24.629,77	24.629,77	M	24.629,77	24.629,77	24.629,77
16	1.119,17	1.119,17	1.119,17	1.119,17	1.119,17	M	SERVIÇOS PRELIMINARES	1.119,17	1.119,17	1.119,17	M	1.119,17	1.119,17	1.119,17
16.1	77,72	14,40	14,40	77,72	14,40	M	LOCAÇÃO CONVENCIONAL DE OBRA, ATRAVÉS DE GABARITO DE TABUAS CORRIDAS PONTALETADAS	14,40	77,72	14,40	M	14,40	14,40	14,40
16.1.1	70,85	637,65	637,65	70,85	637,65	M	ESTRUTURAS	637,65	70,85	637,65	M	637,65	637,65	637,65
16.2	106,51	79,88	79,88	106,51	79,88	M3	ESTACA ESCAVADA MECANICAMENTE, SEM FLUIDO ESTABILIZANTE, COM 25 CM DE DIÂMETRO, LOCALIZAÇÃO MANUAL DE VALAS, AF_03/2016	79,88	106,51	79,88	M3	79,88	79,88	79,88
16.2.1	0,52	1.403,99	1.403,99	0,52	1.403,99	M3	CONCRETO ARMADO FCK 25 INCLUSIVE DOSAGEM, BOMBAMENTO E LANÇAMENTO, INT. AF_01/2017.	1.403,99	0,52	1.403,99	M3	1.403,99	1.403,99	1.403,99
16.2.2	10,79	588,06	588,06	10,79	588,06	M2	IMPERMEABILIZAÇÃO DE ESTRUTURAS ENTERRADAS, COM TINTA ASFALTICA, DUAS DEMÃOS.	588,06	10,79	588,06	M2	588,06	588,06	588,06
16.2.4	0,52	1.403,99	1.403,99	0,52	1.403,99	M3	CONCRETO ARMADO FCK 25 INCLUSIVE DOSAGEM, BOMBAMENTO E LANÇAMENTO, INT. AF_01/2017. VIGA	1.403,99	0,52	1.403,99	M3	1.403,99	1.403,99	1.403,99
16.2.5	0,38	1.026,00	1.026,00	0,38	1.026,00	M3	CONCRETO ARMADO FCK 25 INCLUSIVE DOSAGEM, BOMBAMENTO E LANÇAMENTO, INT. AF_01/2017.	1.026,00	0,38	1.026,00	M3	1.026,00	1.026,00	1.026,00
16.2.6	90,38	1.842,85	1.842,85	90,38	1.842,85	M2	FORRO E BEIRAL	1.842,85	90,38	1.842,85	M2	1.842,85	1.842,85	1.842,85
16.3	104,32	2.393,10	2.393,10	104,32	2.393,10	M2	FORRO EM RÉGUAS DE PVC, FRISADO, INCLUSIVE ESTRUTURA DE FIXAÇÃO, AF_05	2.393,10	104,32	2.393,10	M2	2.393,10	2.393,10	2.393,10
16.3.1	22,94	2.393,10	2.393,10	22,94	2.393,10	M2	VEDAÇÃO	2.393,10	22,94	2.393,10	M2	2.393,10	2.393,10	2.393,10
16.4	71,07	71,07	71,07	71,07	71,07	M3	ALVENARIA DE VEDAÇÃO DE BLOCOS CERÂMICOS FURADOS NA HORIZONTAL DE 11,5X24X19CM	71,07	71,07	71,07	M3	71,07	71,07	71,07
16.4.1	53,35	580,98	580,98	53,35	580,98	M2	PISO	580,98	53,35	580,98	M2	580,98	580,98	580,98
16.5	10,89	845,28	845,28	10,89	845,28	M2	LASTRO COM MATERIAL GRANULAR (PEDRA BRITADA N.1 E PEDRA BRITADA N.2), APLICADO EM PISOS CONTRAPISO EM ARGAMASSA TRAÇO 1:4 (CIMENTO E AREIA), PREPARO MECÂNICO COM BETONEIRA	845,28	10,89	845,28	M2	845,28	845,28	845,28
16.5.1	77,62	366,73	366,73	77,62	366,73	M	PISO EM GRANITINA CINZA 8MM, INCLUSIVE JUNTA PLÁSTICA DE DILATAÇÃO, POLIMENTO, RODAPÊ CURVO EM GRANITINA 8 CM, FORNECIMENTO E EXECUÇÃO.	366,73	77,62	366,73	M	366,73	366,73	366,73
16.5.3	12,20	12,20	12,20	12,20	12,20	M	REVESTIMENTOS E PINTURA	12,20	12,20	12,20	M	12,20	12,20	12,20
16.5.4	5,07	100,28	100,28	5,07	100,28	M2	INTERNO	100,28	5,07	100,28	M2	100,28	100,28	100,28
16.6	24,62	486,98	486,98	24,62	486,98	M2	CHAPISCO COM ARGAMASSA AC3, APLICADO EM ALVENARIAS E ESTRUTURAS DE CONCRETO	486,98	24,62	486,98	M2	486,98	486,98	486,98
16.6.1	19,78	375,82	375,82	19,78	375,82	M2	EMBOÇO EM ARGAMASSA TRAÇO 1:2:8, PREPARO MANUAL, APLICADO MANUALMENTE EM FACES	375,82	19,78	375,82	M2	375,82	375,82	375,82
16.6.1.1	19,78	375,82	375,82	19,78	375,82	M2	EMASSAMENTO DE PAREDES EXTERNAS 2 DEMÃOS C/ MASSA ACRILICA.	375,82	19,78	375,82	M2	375,82	375,82	375,82
16.6.1.2	21,45	503,86	503,86	21,45	503,86	M2	APLICAÇÃO MANUAL DE TINTA LATEX ACRILICA, DUAS DEMÃOS, AF_11/2016	503,86	21,45	503,86	M2	503,86	503,86	503,86
16.6.1.3	5,07	113,06	113,06	5,07	113,06	M2	EXTERNO	113,06	5,07	113,06	M2	113,06	113,06	113,06
16.6.2	69,09	1.540,71	1.540,71	69,09	1.540,71	M2	CHAPISCO COM ARGAMASSA AC3, APLICADO EM ALVENARIAS E ESTRUTURAS DE CONCRETO	1.540,71	69,09	1.540,71	M2	1.540,71	1.540,71	1.540,71
16.6.2.1	19,00	423,70	423,70	19,00	423,70	M2	EMBOÇO EM MASSA ÚNICA EM ARGAMASSA TRAÇO 1:2:8, PREPARO MANUAL, APLICADA	423,70	19,00	423,70	M2	423,70	423,70	423,70
16.6.2.2	22,30	478,34	478,34	22,30	478,34	M2	EMASSAMENTO DE PAREDES EXTERNAS 2 DEMÃOS C/ MASSA ACRILICA.	478,34	22,30	478,34	M2	478,34	478,34	478,34
16.6.2.3	22,30	478,34	478,34	22,30	478,34	M2	APLICAÇÃO MANUAL DE TINTA LATEX ACRILICA EM PAREDE EXTERNAS, DUAS DEMÃOS	478,34	22,30	478,34	M2	478,34	478,34	478,34
16.6.2.4	17,09	1.220,23	1.220,23	17,09	1.220,23	M2	COBERTURA	1.220,23	17,09	1.220,23	M2	1.220,23	1.220,23	1.220,23
16.7	73,03	3.665,31	3.665,31	73,03	3.665,31	KG	COMPOSIÇÃO REPRESENTATIVA) FABRICAÇÃO E INSTALAÇÃO DE TELHA ONDULADA EM AÇO PARA	3.665,31	73,03	3.665,31	KG	3.665,31	3.665,31	3.665,31
16.7.1	164,29	388,65	388,65	164,29	388,65	M2	TRAMA DE AÇO COMPOSTA POR TERÇAS PARA TELHADOS DE ATÉ 2 ÁGUAS PARA TELHA ONDULADA	388,65	164,29	388,65	M2	388,65	388,65	388,65
16.7.2	77,73	388,65	388,65	77,73	388,65	M2	TELHAMENTO COM TELHA METÁLICA TERMOACUSTICA E = 30 MM (SANDUICHE), COM DUAS FACES	388,65	77,73	388,65	M2	388,65	388,65	388,65
16.7.3	5,00	5,00	5,00	5,00	5,00	M	RUFO EM CHAPA DE AÇO GALVANIZADO NÚMERO 24, CORTE DE 25 CM, INCLUSIVE TRANSPORTE	5,00	5,00	5,00	M	5,00	5,00	5,00
16.7.5	14,50	381,64	381,64	14,50	381,64	M	TABEIRA DE MADEIRA LEI, 1ª QUALIDADE 2,5X20CM PARA BEIRAL DE TELHADO	381,64	14,50	381,64	M	381,64	381,64	381,64
16.7.6	26,32	381,64	381,64	26,32	381,64	M	TABEIRA DE MADEIRA LEI, 1ª QUALIDADE 2,5X20CM PARA BEIRAL DE TELHADO	381,64	26,32	381,64	M	381,64	381,64	381,64

V:131028-1100



Certidão nº 1010129/2025 - 03/04/2025 12:04:00, 16:33 - Chave de Impressão: ZZD2Y94825B0Z39W8Z02  
 O atestado neste ato registrado foi emitido em 03/04/2025 12:04:00, e contém 43 folhas



Este documento encontra-se registrado no Conselho de Arquitetura e Urbanismo do Brasil, vinculado à Certidão De Acervo Técnico Com Atestado nº 1010129, emitida em 03/04/2025 12:04:00

# Município de Santa Helena

Estado do Paraná - CNPJ 206.457/0001-19

ITEM	QUANT.	UNID.	DESCR. DE MATERIAIS E SERVIÇOS	CONTRATADOS		VALORES AFERIDOS	ACUMULADO
				R\$	UNIT.		
<b>Programa: 0</b> <b>Empreendimento: CONSTRUÇÃO DO CMEI CANTINHO CELESTE - DISTRITO VILA CELESTE</b> Declaramos que os serviços medidos neste Bim e Resumo de Medição encontram-se concluídos e estão em conformidade com os projetos e especificações previstos neste contrato de repasse.							
16.8	2,73	M2	CERCADO COLORIDO	963,14	35	963,14	963,14
16.8.1	2,73	M2	GRADIL METÁLICO H=70CM EM TUBO DE 1". CHAPA 18, COM CURVA 180°, COM DISTANCIAMENTO A	69.384,62		60.833,42	69.384,62
17			HIDRÁULICO				
17.1	1,00	UND	ÁGUA FRIA	186,85	18	186,85	186,85
17.1.1	12,00	UND	REGISTRO DE GAVETA BRUTO, LATÃO, ROSCÁVEL, 2, INSTALADO EM RESERVAÇÃO DE ÁGUA DE	1.446,24	12	1.446,24	1.446,24
17.1.2	1,00	UND	REGISTRO DE PRESSÃO BRUTO, LATÃO, ROSCÁVEL, 3/4", COM ACABAMENTO E CANOPLA CROMADOS.	108,75	10	108,75	108,75
17.1.3	1,00	UND	REGISTRO DE PRESSÃO BRUTO, LATÃO, ROSCÁVEL, 3/4", COM ACABAMENTO E CANOPLA CROMADOS.	3,96	1	3,96	3,96
17.1.4	1,00	UND	JOELHO PPR 45 GRAUS, FIF SOLDÁVEL, DN 25 MM, PARA ÁGUA PREDIAL	23,12	2	23,12	23,12
17.1.5	36,00	UND	JOELHO 45 GRAUS, PVC, SOLDÁVEL, DN 50MM, INSTALADO EM PRUMADA DE ÁGUA - FORNECIMENTO E	759,24	2	759,24	759,24
17.1.6	3,00	UND	JOELHO 90 GRAUS, PPR, F/F, DN 25 MM, CLASSE PN 25, FORNECIMENTO E INSTALAÇÃO. AF_06/2015	145,29	4	145,29	145,29
17.1.7	27,00	UND	JOELHO 90 GRAUS, PPR, DN 50 MM, CLASSE PN 25, INSTALADO EM PRUMADA DE ÁGUA	144,72	4	144,72	144,72
17.1.8	5,00	UND	JOELHO PVC, ROSCÁVEL, 90 GRAUS, 3/4", PARA ÁGUA FRIA PREDIAL, INCLUSO FORNECIMENTO E	110,20	2	110,20	110,20
17.1.9	102,75	M	JOELHO PVC, 90 GRAUS, ROSCÁVEL, 1 1/2", ÁGUA FRIA PREDIAL, INCLUSO FORNECIMENTO E	2.399,21	2	2.399,21	2.399,21
17.1.10	16,66	M	TUBO, PPR, DN 25, CLASSE PN 20, FORNECIMENTO E INSTALAÇÃO. AF_06/2015	514,13	3	514,13	514,13
17.1.11	16,00	M	TUBO, PPR, DN 32, CLASSE PN 20, FORNECIMENTO E INSTALAÇÃO. AF_06/2015	1.246,08	7	1.246,08	1.246,08
17.1.12	20,00	UND	TUBO, PPR, DN 50, CLASSE PN 25, INSTALADO EM PRUMADA DE ÁGUA FORNECIMENTO E	303,20	1	303,20	303,20
17.1.13	4,00	UND	TÉ, PVC, SOLDÁVEL, DN 25 MM INSTALADO EM RESERVAÇÃO DE ÁGUA DE EDIFICAÇÃO QUE POSSUA	143,32	3	143,32	143,32
17.1.14	4,00	UND	TÉ, PVC, SOLDÁVEL, DN 50 MM INSTALADO EM RESERVAÇÃO DE ÁGUA DE EDIFICAÇÃO QUE POSSUA	74,44	1	74,44	74,44
17.1.15	2,00	UND	TÉ DE REDUÇÃO, PVC, SOLDÁVEL, DN 32MM X 25MM, INSTALADO EM PRUMADA DE ÁGUA -	51,96	2	51,96	51,96
17.1.16	1,00	UND	TÉ DE REDUÇÃO, PVC, SOLDÁVEL, DN 50MM X 25MM, INSTALADO EM PRUMADA DE ÁGUA -	35,66	3	35,66	35,66
17.1.17	13,63	UND	LUBA DE REDUÇÃO, PVC, SOLDÁVEL, DN 50 MM X 32 MM, INSTALADO EM RAMAL DE DISTRIBUIÇÃO DE	13,63	1	13,63	13,63
17.1.18	14,00	UND	CAIXA SIFONADA PVC, 150 X 150 X 50 MM, COM GRELHA QUADRADA BRANCA (NBR 5688).	650,86	4	650,86	650,86
17.1.19	1,00	UND	CAIXA DE GORDURA SIMPLES (CAPACIDADE: 36 L), RETANGULAR, EM ALVENARIA COM BLOCOS DE	318,49	31	318,49	318,49
17.1.20	1,00	UN	CAIXA D'ÁGUA EM POLIETILENO, 2000 LITROS - FORNECIMENTO E INSTALAÇÃO. AF_06/2021	1.392,73	1	1.392,73	1.392,73
17.1.21	1,00	UND	TODOS OS ACESSÓRIOS NECESSÁRIOS PARA CAIXA D'ÁGUA (TUBOS, CONEXÕES E TORNEIRAS DE	451,55	45	451,55	451,55
17.1.22	5,00	UND	ESGOTO	1.386,00	27	1.386,00	1.386,00
17.2.1	1,00	UND	CAIXA DE INSPEÇÃO ESGOTO. CAIXA DE CONCRETO ARMADO PRÉ-MOLDADO, COM FUNDO E SEM	221,75	22	221,75	221,75
17.2.2	2,00	UND	CAIXA PARA ÁGUA PLUVIAL. CONCRETO ARMADO PRÉ-MOLDADO, QUADRADA, DIMENSÕES DE 0,60 X	1.438,82	71	1.438,82	1.438,82
17.2.3	8,00	UND	CAIXA ENTERRADA PLUVIAL RETANGULAR, EM CONCRETO PRÉ-MOLDADO, DIMENSÕES INTERNAS:	453,12	5	453,12	453,12
17.2.4	7,00	UND	CURVA CURTA 90 GRAUS, PVC, SERIE NORMAL, ESGOTO PREDIAL, DN 50 MM, JUNTA ELÁSTICA,	199,15	2	199,15	199,15
17.2.5	14,00	UND	CURVA CURTA 90 GRAUS, PVC, SERIE NORMAL, ESGOTO PREDIAL, DN 100 MM, JUNTA ELÁSTICA,	234,22	1	234,22	234,22
17.2.6	10,00	UND	CURVA CURTA 90 GRAUS, PVC, SERIE NORMAL, ESGOTO PREDIAL, DN 40 MM, JUNTA SOLDÁVEL,	365,00	3	365,00	365,00
17.2.7	9,00	UND	JOELHO 45 GRAUS, PVC, SERIE NORMAL, ESGOTO PREDIAL, DN 100 MM, JUNTA ELÁSTICA, FORNECIDO	107,73	1	107,73	107,73
17.2.8	9,00	UND	JOELHO 90 GRAUS, PVC, SERIE NORMAL, ESGOTO PREDIAL, DN 40 MM, JUNTA SOLDÁVEL, FORNECIDO	110,70	9	110,70	110,70
17.2.9	4,00	UND	JOELHO 90 GRAUS, PVC, SERIE NORMAL, ESGOTO PREDIAL, DN 50 MM, JUNTA ELÁSTICA, FORNECIDO	264,24	4	264,24	264,24
17.2.10	1,00	UND	JUNÇÃO SIMPLES, PVC, SERIE NORMAL, ESGOTO PREDIAL, DN 001 X 001 X 001 X 001 X 001 X 001 X	265,98	004	265,98	265,98
17.2.11	1,00	UND	JUNÇÃO SIMPLES, PVC, SERIE NORMAL, ESGOTO PREDIAL, DN 001 X 001 X 001 X 001 X 001 X 001 X	118,32	011	118,32	118,32
17.2.12	16,00	UND	JUNÇÃO SIMPLES, PVC, SERIE NORMAL, ESGOTO PREDIAL, DN 40X40 MM, JUNTA SOLDÁVEL,	399,04	2	399,04	399,04
17.2.13	7,00	UND	LUBA SIMPLES, PVC, SERIE NORMAL, ESGOTO PREDIAL, DN 100 MM, JUNTA ELÁSTICA, FORNECIDO E	52,57	7	52,57	52,57
17.2.14	2,00	UND	LUBA SIMPLES, PVC, SERIE NORMAL, ESGOTO PREDIAL, DN 60 MM, JUNTA ELÁSTICA, FORNECIDO E	19,54	2	19,54	19,54
17.2.15	2,00	UND	LUBA SIMPLES, PVC, SERIE NORMAL, ESGOTO PREDIAL, DN 40 MM, JUNTA SOLDÁVEL, FORNECIDO E	19,54	2	19,54	19,54

8 de 14

V:151028-1100

16  
 BOLETIM DE MEDIÇÃO (BIM) Nº:  
 sexta-feira, 16 de agosto de 2024  
 Data da Medição:  
 Período:  
 Data de Início do Empreendimento:  
 VALORES AFERIDOS  
 QUANTIDADES  
 EXECUTADAS  
 ACUM. ANTERIOR  
 ACUM. ANTERIOR  
 ACUMULADO  
 71.796,02  
 1.391.027,35  
 60.833,42  
 1.462.823,37  
 69.384,62  
 1.682.825,37  
 963,14  
 69.384,62



Certidão nº 1010129/2025 - 03/04/2025 12:04:00, 16:33 - Chave de Impressão: ZZDZY94825B02Z39W8Z0Z  
O atestado neste ato registrado foi emitido em 03/04/2025 12:04:00, e contém 43 folhas



Este documento encontra-se registrado no Conselho de Arquitetura e Urbanismo do Brasil, vinculado à Certidão De Aproveitamento Técnico Com Atestado nº 1010129, emitida em 03/04/2025 12:04:00

9 de 14

# Município de Santa Helena

Estado do Paraná - CNPJ - 70.206.457/0001-19

ITEM	UNID	QUANT.	RS	CONTRATADOS		VALORES AFERIDOS		ACUMULADO
				EXECUTADAS	ACUM. ANTERIOR	NO PERÍODO	NO PERÍODO	
Declaramos que os serviços medidos neste BIM e Resumo de Medição encontram-se concluídos e estão em conformidade com os projetos e especificações previstos neste contrato de repasse.								
17.2.16	M	97,22	50,15	4.875,56	1.391,027,35	71,786,02	4.875,56	1.462.825,37
17.2.17	M	12,06	26,31	317,30	4.162,45	106,82	317,30	4.875,56
17.2.18	M	40,44	33,59	1.356,38	1.074,98	263,90	1.356,38	1.356,38
17.2.19	UND	9,00	23,80	214,20	214,20	9,00	214,20	214,20
17.2.20	M	11,00	60,82	669,02	669,02	11,00	669,02	669,02
17.2.21	UND	1,00	57,10	57,10	57,10	1,00	57,10	57,10
17.2.22	UND	2,00	104,09	208,18	208,18	2,00	208,18	208,18
17.2.23	UN	6,00	10,05	60,30	60,30	6,00	60,30	60,30
17.3								
17.3.1	UND	1,00	9.416,42	9.416,42	9.416,42	1,00	9.416,42	9.416,42
17.3.2	UND	1,00	4.110,45	4.110,45	4.110,45	1,00	4.110,45	4.110,45
17.3.3	UND	1,00	1.587,95	1.587,95	1.587,95	1,00	1.587,95	1.587,95
17.4								
17.4.1	M	86,35	7,14	616,54	616,54	86,35	616,54	616,54
17.4.2	UND	2,00	21,36	42,72	21,36	2,00	42,72	21,36
17.4.3	UND	33,00	9,53	314,49	314,49	33,00	314,49	314,49
17.4.4	UND	1,00	13,33	13,33	13,33	1,00	13,33	13,33
17.4.5	UND	10,00	7,32	73,20	73,20	10,00	73,20	73,20
17.5								
17.5.1	M	129,05	23,35	3.013,32	3.013,32	129,05	3.013,32	3.013,32
17.5.2	UND	1,00	21,09	21,09	21,09	1,00	21,09	21,09
17.5.3	UND	6,00	3,98	23,76	23,76	6,00	23,76	23,76
17.5.4	UND	4,00	15,16	60,64	60,64	4,00	60,64	60,64
17.5.5	UND	8,00	28,74	229,92	229,92	8,00	229,92	229,92
17.5.6	UND	20,00	11,20	224,00	224,00	20,00	224,00	224,00
17.6								
17.6.1	M	1,40	35,13	49,18	49,18	1,40	49,18	49,18
17.6.2	M	19,30	38,90	750,77	750,77	19,30	750,77	750,77
17.6.3	M	55,69	77,07	4.292,03	4.292,03	55,69	4.292,03	4.292,03
17.6.4	M	2,00	36,50	73,00	73,00	2,00	73,00	73,00
17.6.5	UND	3,00	36,59	109,77	109,77	3,00	109,77	109,77
17.6.6	UND	3,00	133,77	401,31	401,31	3,00	401,31	401,31
17.6.7	UND	3,00	126,60	379,80	379,80	3,00	379,80	379,80
17.6.8	UND	2,00	289,16	578,32	578,32	2,00	578,32	578,32
17.6.9	UND	3,00	24,94	74,82	74,82	3,00	74,82	74,82
17.6.10	UND	5,00	68,15	340,75	340,75	5,00	340,75	340,75
17.7								
17.7.1	M3	22,19	24,47	542,99	542,99	22,19	542,99	542,99
17.7.1.1	M3	10,48	150,97	1.582,17	1.582,17	10,48	1.582,17	1.582,17
17.7.1.2								
17.7.2								

Nº do contrato: 0-0 / 2022  
Tomador: PREFEITURA MUNICIPAL DE SANTA HELENA  
Programa: 0

Empreendimento: CONSTRUÇÃO DO CMEI CANTINHO CELESTE - DISTRITO VILA CELESTE  
Data de início do Empreendimento: 05/04/23  
Período: 31-jul-24 a 18-ago-24



Certidão nº 10101291/2025 - 03/04/2025 12:04:00, 16:33 - Chave de Impressão: ZZD2Y9+825B0Z39W8Z02

Este documento encontra-se registrado no Conselho de Arquitetura e Urbanismo do Brasil, vinculado à Certidão De Acervo Técnico Com Atestado nº 10101291, emitida em 03/04/2025

12:04:00

10 de 14

# Município de Santa Helena

Estado do Paraná - CNPJ - 76.206.457/0001-19

BOLETIM DE MEDIÇÃO (BM) Nº:		Data de Medição:		Período:		Data de início do Empreendimento:		VALORES AFERIDOS	
Nº do contrato: 0-0 / 2022		Formador: PREFEITURA MUNICIPAL DE SANTA HELENA		Programa: 0		Empreendimento: CONSTRUÇÃO DO CMEI CANTINHO CELESTE - DISTRITO VILA CELESTE		05/04/23	
ITEM	QUANTIDADE	UNID.	VALOR UNIT.	VALOR TOTAL	EXECUTADAS		ACUMULADAS		
					NO PERÍODO	ACUMULADA	NO PERÍODO	ACUMULADA	
17.7.2.1	1	M3	2.699,99	2.699,99	1,00	1,00	1.391.027,35	1.462.825,37	
17.7.3	0	M3	2.699,99	0,00	0,50	0,50	1.350,00	1.462.825,37	
17.7.3.1	1	UND	359,10	359,10	1,00	1,00	359,10	359,10	
17.7.4	1	UND	2.053,80	2.053,80	1,00	1,00	2.053,80	2.053,80	
17.7.5	1	UND	151,20	151,20	1,00	1,00	151,20	151,20	
17.7.5.1	1	UND	179,45	179,45	1,00	1,00	179,45	179,45	
17.7.5.2	1	UND	1.818,18	1.818,18	1,00	1,00	1.818,18	1.818,18	
17.7.5.3	1	UND	166,75	166,75	1,00	1,00	166,75	166,75	
17.7.5.4	1	UND	7.000,47	7.000,47	1,00	1,00	7.000,47	7.000,47	
17.7.5.5	1	UND	502,55	502,55	1,00	1,00	502,55	502,55	
17.7.6.1	0	M2	919,65	321,88	0,35	0,35	321,88	321,88	
17.7.6.2	0	M2	919,65	919,65	0,35	0,35	321,88	321,88	
18	1	UND	3.402,87	3.402,87	1,00	1,00	3.402,87	3.402,87	
18.1	1	UND	3.402,87	3.402,87	1,00	1,00	3.402,87	3.402,87	
18.1.1	1	UND	3.402,87	3.402,87	1,00	1,00	3.402,87	3.402,87	
18.2	704	M	12,56	8.842,24	704,00	704,00	8.842,24	8.842,24	
18.2.1	40	M	14,86	594,40	40,00	40,00	594,40	594,40	
18.2.2	1.502	M	5,22	7.842,53	1.502,40	1.502,40	7.842,53	7.842,53	
18.3	518	M	8,00	4.150,56	518,82	518,82	4.150,56	4.150,56	
18.3.1	239	M	11,14	2.672,26	239,88	239,88	2.672,26	2.672,26	
18.3.2	165	M	63,87	10.580,07	165,65	165,65	10.580,07	10.580,07	
18.3.3	1.223	M	3,65	4.464,86	1.223,25	1.223,25	4.464,86	4.464,86	
18.3.4	25	UND	54,17	1.408,42	26,00	26,00	1.408,42	1.408,42	
18.3.5	13	UND	68,45	902,85	13,00	13,00	902,85	902,85	
18.4	38	UND	26,56	1.009,28	38,00	38,00	1.009,28	1.009,28	
18.4.1	2	UND	29,77	59,54	2,00	2,00	59,54	59,54	
18.4.2	11	UND	60,09	660,99	11,00	11,00	660,99	660,99	
18.4.3	2	UND	66,52	133,04	2,00	2,00	133,04	133,04	
18.4.4	2	UND	82,74	165,48	2,00	2,00	165,48	165,48	
18.4.5	7	UND	43,76	306,32	7,00	7,00	306,32	306,32	
18.4.6	2	UND	50,83	101,66	2,00	2,00	101,66	101,66	
18.4.7	8	UND	148,48	1.187,84	8,00	8,00	1.187,84	1.187,84	
18.4.8	92	PC	11,58	1.066,28	92,00	92,00	1.066,28	1.066,28	
18.5	7	PC	25,58	179,06	7,00	7,00	179,06	179,06	
18.5.1	85	PC	44,73	3.802,05	85,00	85,00	3.802,05	3.802,05	

V.131028-1100



Certidão nº 1010129/2025 - 03/04/2025 12:04:00, 16:33 - Chave de Impressão: ZZDZY94825B0Z39W8Z0Z  
 O atestado neste ato registrado foi emitido em 03/04/2025 12:04:00, e contém 43 folhas



Este documento encontra-se registrado no Conselho de Arquitetura e Urbanismo do Brasil, vinculado à Certidão De Acervo Técnico Com Atestado nº 1010129, emitida em 03/04/2025 12:04:00

# Município de Santa Helena

Estado do Paraná - CNPJ - 76.206.457/0001-19

ITEM	QUANT.	UD	CONTRATADOS	VALORES AFERIDOS	VALORES AFERIDOS	
					ACUMULADO	ACUMULADO
	RS	UNIT.	RS	NO PERÍODO	ACUM. ANTERIOR	ACUMULADO
<b>Empreendimento: CONSTRUÇÃO DO CMEI CANTINHO CELESTE - DISTRITO VILA CELESTE</b> Declaramos que os serviços medidos neste Bm e Resumo de Medição encontram-se concluídos e estão em conformidade com os projetos e especificações previstos neste contrato de repasse.						
18.5.6	264,60	PC	REFLETOR LED 100W/110V, fab. Clarão, mod. Linha Slim, ou similar). Fornecimento e instalação, instalação no FACHADA	132,30	264,60	264,60
18.6.1	231,12	UND	SUPOORTE PARA REFLETOR COM HASTE DE 70CM, NA COR PRETA, FORNECIMENTO E INSTALAÇÃO.	77,04	231,12	231,12
18.6.2	203,64	UND	REFLETOR LED50W SMD BRANCO FRIO BIVOLT PROVA D'ÁGUA, FORNECIMENTO E INSTALAÇÃO.	67,88	203,64	203,64
18.7	457,90	UN	DISJUNTORES	228,95	457,90	457,90
18.7.1	774,27	UN	DISJUNTOR TRIPOLAR TIPO NEMA, CORRENTE NOMINAL DE 60 ATÉ 100A - FORNECIMENTO E	86,03	774,27	774,27
18.7.2	613,41	UN	DISJUNTOR BIPOLAR TIPO DIN, CORRENTE NOMINAL DE 10A - FORNECIMENTO E INSTALAÇÃO.	87,63	613,41	613,41
18.7.3	362,84	UN	DISJUNTOR BIPOLAR TIPO DIN, CORRENTE NOMINAL DE 16A - FORNECIMENTO E INSTALAÇÃO.	90,71	362,84	362,84
18.7.4	377,80	UN	DISJUNTOR BIPOLAR TIPO DIN, CORRENTE NOMINAL DE 20A - FORNECIMENTO E INSTALAÇÃO.	94,45	377,80	377,80
18.7.5	206,40	UN	DISJUNTOR BIPOLAR TIPO DIN, CORRENTE NOMINAL DE 32A - FORNECIMENTO E INSTALAÇÃO.	17,20	206,40	206,40
18.7.6	126,07	UN	DISJUNTOR MONOPOLAR TIPO DIN, CORRENTE NOMINAL DE 10A - FORNECIMENTO E INSTALAÇÃO.	18,01	126,07	126,07
18.7.7	39,08	UN	DISJUNTOR MONOPOLAR TIPO DIN, CORRENTE NOMINAL DE 16A - FORNECIMENTO E INSTALAÇÃO.	19,54	39,08	39,08
18.7.8	1.462,38	UN	QUADROS	1.462,38	1.462,38	1.462,38
18.7.9	1.001,65	UN	QUADRO DE DISTRIBUIÇÃO COM BARRAMENTO TRIFÁSICO, DE EMBUTIR, EM CHAPA DE ACO	1.001,65	1.001,65	1.001,65
18.7.10	5.199,91	UND	QUADRO DE DISTRIBUIÇÃO COM BARRAMENTO TRIFÁSICO, DE EMBUTIR, EM CHAPA DE ACO	5.199,91	5.199,91	5.199,91
18.8	5.199,91	UND	ENTRADA DE ENERGIA ELÉTRICA, ÁREA, TRIFÁSICA, COM CAIXA DE EMBUTIR, CABO DE 95 MM2 E	5.199,91	5.199,91	5.199,91
18.8.1	4.459,46	m	LÓGICA E COMUNICAÇÃO	5,67	4.459,46	4.459,46
18.8.2	1.382,01	UND	CABO DE REDE CAT 6, 4 PARES, AZUL, 24AWG, fab. Funikawa ou similar. FORNECIMENTO E	65,81	1.382,01	1.382,01
18.8.3	13.422,70	UND	CONJUNTO DE TOMADA DE 10A E TOMADA DE REDE RJ45 (ref. Plai Plus ou similar) - COM Placa 4x2 E	13.422,70	13.422,70	13.422,70
19	39,55	M	AR CONDICIONADOR LINHA FRIGORÍGICA	36,62	39,55	39,55
19.1	3.164,00	M	TUBO EM COBRE FLEXÍVEL, DN 1/4", COM ISOLAMENTO, INSTALADO EM RAMAL DE ALIMENTAÇÃO DE AR	80,00	3.164,00	3.164,00
19.2	47,40	M	TUBO EM COBRE FLEXÍVEL, DN 1/2", COM ISOLAMENTO, INSTALADO EM RAMAL DE ALIMENTAÇÃO DE	64,32	47,40	47,40
19.3	4.621,50	M	TUBO EM COBRE FLEXÍVEL, DN 3/8", COM ISOLAMENTO, INSTALADO EM RAMAL DE ALIMENTAÇÃO DE	97,50	4.621,50	4.621,50
19.4	70,82	M	TUBO EM COBRE FLEXÍVEL, DN 1/2", COM ISOLAMENTO, INSTALADO EM RAMAL DE ALIMENTAÇÃO DE	4,54	70,82	70,82
19.5	39,55	M	CABO DE COBRE, FLEXÍVEL, CLASSE 4 OU 5, ISOLACAO EM PVC/A, ANTICHAMA BWF-B, 1 CONDUTOR,	2,73	39,55	39,55
19.6	107,97	M	CABO DE COBRE, FLEXÍVEL, CLASSE 4 OU 5, ISOLACAO EM PVC/A, ANTICHAMA BWF-B, 1 CONDUTOR,	6,51	107,97	107,97
19.7	207,02	M	CABO DE COBRE, FLEXÍVEL, CLASSE 4 OU 5, ISOLACAO EM PVC/A, ANTICHAMA BWF-B, 1 CONDUTOR,	39,70	207,02	207,02
19.8	754,30	UND	CAIXA DE PASSAGEM PARA ARCONDICIONADO, FORNECIMENTO E INSTALAÇÃO.	39,70	754,30	754,30
19.8	4.688,45	UND	PREVENÇÃO COMBATE INCENDIO	4.688,45	4.688,45	4.688,45
20	63,00	UN	SINALIZAÇÃO, ILUMINAÇÃO E EXTINTORES	12,60	63,00	63,00
20.1	23,49	UN	PLACA DE SINALIZAÇÃO DE SEGURANCA CONTRA INCENDIO, FOTOLUMINESCENTE, RETANGULAR, 15x	23,49	23,49	23,49
20.1.1	58,28	UN	PLACA DE SINALIZAÇÃO DE SEGURANCA CONTRA INCENDIO, FOTOLUMINESCENTE, RETANGULAR, 20x	14,57	58,28	58,28
20.1.2	427,20	UN	PLACA DE SINALIZAÇÃO DE SEGURANCA CONTRA INCENDIO, FOTOLUMINESCENTE, QUADRADA, X	55,60	427,20	427,20
20.1.3	680,40	UN	PLACA DE SINALIZAÇÃO DE SEGURANCA CONTRA INCENDIO, FOTOLUMINESCENTE, QUADRADA, X	226,80	680,40	680,40
20.1.4	3,00	UN	LUMINÁRIA EM EMERGÊNCIA, COM 03 DE LÂMPADAS LED DE 3 W, SEM REATOR, 100% AUTÔNOMO	246,00	3,00	3,00
20.1.5	3,00	UN	Luminação com 2 lâmpadas com 2 lâmpadas - FORNECIMENTO E INSTALAÇÃO.	253,39	3,00	3,00
20.1.6	3,00	UN	EXTINTOR PORTÁTIL COM CARGA DE 10 KG, CLASSE B-C	508,78	3,00	3,00
20.1.7	2,00	UN	EXTINTOR DE INCENDIO PORTÁTIL COM CARGA DE 10 L, CLASSE A	217,68	2,00	2,00
20.1.8	2,00	UN	PLACA DE SINALIZAÇÃO DE SEGURANCA CONTRA INCENDIO - ALERTA, RETANGULAR, 45X75 CM EM	1.442,42	2,00	2,00
20.2	1.442,42	PAR	BARRAS ANTIPANICO	1.442,42	1.442,42	1.442,42
20.2.1	1.00	PAR	BARRA ANTIPANICO DUPLA, COR CINZA - FORNECIMENTO E INSTALAÇÃO.	1.00	1.00	1.00
20.2.1	1.442,42	PAR	BARRA ANTIPANICO DUPLA, COR CINZA - FORNECIMENTO E INSTALAÇÃO.	1.442,42	1.442,42	1.442,42

V:1:0315-1100

11 de 14

16  
 sexta-feira, 16 de agosto de 2024  
 31-jul-24 16:50:24

BOLETIM DE MEDIÇÃO (BM) Nº:  
 Data da Medição:  
 Período:

16-07-2022  
 Tomador: PREFEITURA MUNICIPAL DE SANTA HELENA  
 Programa: 0



Certidão nº 1010129/2025 - 03/04/2025 12:04:00, 16:33 - Chave de Impressão: ZZDZY94825B0Z39W8Z02  
 O atestado neste ato registrado foi emitido em 03/04/2025 12:04:00, e contém 43 folhas



Este documento encontra-se registrado no Conselho de Arquitetura e Urbanismo do Brasil, vinculado à Certidão De Acervo Técnico Com Atestado nº 1010129, emitida em 03/04/2025 12:04:00

12 de 14

# Município de Santa Helena

Estado do Paraná - CNPJ - 76.206.457/0001-19

BOLETIM DE MEDIÇÃO (BM) Nº:		16				
Data de Medição:		sexta-feira, 16 de agosto de 2024				
Período:		31-Jul-24 16-Ago-24				
Nº do contrato: 0-0 / 2022		Tomador: PREFEITURA MUNICIPAL DE SANTA HELENA				
Programa: 0		Empreendimento: CONSTRUÇÃO DO CMEI CANTINHO CELESTE - DISTRITO VILA CELESTE				
Declaramos que os serviços medidos neste BM e resumo de Medição encontram-se concluídos e estão em conformidade com os projetos e especificações previstos neste contrato de repasse.						
ITEM	UD	CONTRATADOS		VALORES AFERIDOS		05/04/23
		QUANT.	R\$	EXECUTADAS	ACUM. ANTERIOR	
TOTAL NO PERÍODO		63.136,65	1.462.825,37	71.789,02	1.462.825,37	
21	MURO				62.202,37	60.130,65
21.1	ADEQUAÇÃO DE MURO EXISTENTE - AUMENTAR ALTURA 180CM					
21.1.1	ALVENARIAS					
21.1.1.1	ALVENARIA DE VEDAÇÃO DE BLOCOS CERÂMICOS FURADOS NA HORIZONTAL DE 11,5X24X19CM	M2	8,48	104,32	894,63	884,63
21.1.2	VIGAS					
21.1.2.1	(COMPOSIÇÃO REPRESENTATIVA) EXECUÇÃO DE ESTRUTURAS DE CONCRETO ARMADO	m3	1,36	2.689,99	3.671,99	3.671,99
21.1.3	PILARES					
21.1.3.1	(COMPOSIÇÃO REPRESENTATIVA) EXECUÇÃO DE ESTRUTURAS DE CONCRETO ARMADO	m3	0,15	2.689,99	405,00	405,00
21.1.4	REVESTIMENTOS					
21.1.4.1	CHAPISCO APLICADO EM ALVENARIAS E ESTRUTURAS DE CONCRETO INTERNAS, COM COLHER DE	M2	203,40	5,07	1.031,24	1.031,24
21.1.4.2	EMBOÇO EM ARGAMASSA TRAÇO 1:2:8, PREPARO MANUAL, APLICADO MANUALMENTE EM FACES	M2	101,70	24,62	2.503,85	2.503,85
21.1.4.3	APLICAÇÃO MANUAL DE TINTA LÁTEX ACRÍLICA, DUAS DEMÃOS.AF_11/2016. SOMENTE LADO INTERNO.	M2	101,70	21,45	2.181,47	2.181,47
21.2	MURO FRONTAL					
21.2.1	INSTALAÇÃO DE TELA SOLDADA REF (TELA VISION 30), FIO GALVANIZADO, MALHA 50X250 mm, ALTURA	M2	29,70	404,70	12.019,59	12.019,59
21.3	MUROS LATERAIS E FUNDOS NOVOS					
21.3.1	ESTACAS					
21.3.1.1	ESTACA ESCAVADA MECANICAMENTE, SEM FLUIDO ESTABILIZANTE, COM 25CM DE DIÂMETRO.	m	26,50	70,85	1.877,53	1.877,53
21.3.2	BALDRAME					
21.3.2.1	ESCAVAÇÃO MANUAL DE VALAS	m3	4,96	106,51	528,08	528,08
21.3.2.2	(COMPOSIÇÃO REPRESENTATIVA) EXECUÇÃO DE ESTRUTURAS DE CONCRETO ARMADO	m3	2,12	2.689,99	5.718,58	5.718,58
21.3.2.3	LASTRO COM MATERIAL GRANULAR (PEDRA BRITADA N.3), APLICADO EM PISOS OU LAJES SOBRE	m3	0,40	126,63	50,90	50,90
21.3.2.4	IMPERMEABILIZAÇÃO DE SUPERFÍCIE COM EMULSÃO ASFÁLTICA, 2 DEMÃOS.	m2	54,29	20,15	1.093,94	1.093,94
21.3.3	PILARES					
21.3.3.1	(COMPOSIÇÃO REPRESENTATIVA) EXECUÇÃO DE ESTRUTURAS DE CONCRETO ARMADO	m3				
21.3.4	ALVENARIAS					
21.3.4.1	ALVENARIA DE VEDAÇÃO DE BLOCOS CERÂMICOS FURADOS NA HORIZONTAL DE 11,5X24X19CM	M2	159,93	104,32	16.683,90	16.683,90
21.3.5	VIGAS					
21.3.5.1	(COMPOSIÇÃO REPRESENTATIVA) EXECUÇÃO DE ESTRUTURAS DE CONCRETO ARMADO	m3	1,84	2.689,99	4.957,18	4.957,18
21.3.6	REVESTIMENTOS					
21.3.6.1	CHAPISCO APLICADO EM ALVENARIAS E ESTRUTURAS DE CONCRETO INTERNAS, COM COLHER DE	M2	319,86	5,07	1.621,69	1.621,69
21.3.6.2	EMBOÇO EM ARGAMASSA TRAÇO 1:2:8, PREPARO MANUAL, APLICADO MANUALMENTE EM FACES	M2	24,62	3.937,48	3.937,48	3.937,48
21.3.6.3	APLICAÇÃO MANUAL DE TINTA LÁTEX ACRÍLICA, DUAS DEMÃOS.AF_11/2016. SOMENTE LADO INTERNO.	M2	159,93	21,45	3.430,50	3.430,50
21.3.7	REVESTIMENTOS EXTRAS					
21.3.7.1	REVESTIMENTO CERÂMICO PARA PAREDES INTERNAS COM PLACAS TIPO ESMALTADA EXTRA DE	M2	2,23	99,12	221,04	221,04
21.3.7.2	EMASSAMENTO DE PAREDES EXTERNAS 2 DEMÃOS CAMASSA ACRÍLICA.	M2	9,00	19,00	171,00	171,00
21.3.7.3	IMPLANTANDO TINTA LOUSA PARA ÁREA EXTERNA/QUADRO NEGRO. 3 DEMÃOS. REF. LUVINIL VERDE	M2	9,00	16,34	147,06	147,06
22	PARQUE AO LADO DAS SALAS DOS MATERNAIS					
22.1	PISTA					
22.1.1	LOCAÇÃO DE MEIO FIO AF_10/2018	M	91,95	0,47	43,22	43,22
22.1.2	GUIA (MEIO-FIO) CONCRETO, MOLDADA IN LOCO EM TRECHO RETO COM EXTRUSORA, 10 CM BASE X	M	91,95	39,87	3.666,05	3.666,05
22.1.3	PO DE PEDRA 16CM, FORNECIMENTO E COMPACTAÇÃO.	M3	3,70	71,83	265,77	265,77
22.1.4	PISO DE BORRACHA MONOLÍTICO DRENANTE COM ACABAMENTO EM SBR PIGMENTADO, SEM EMENDAS	M2	24,65	403,20	9.938,88	9.938,88
TOTAL					18.348,30	18.348,30

V:101028-1100



Certidão nº 1010129/2025 - 03/04/2025 12:04:00, 16:33 - Chave de Impressão: ZZD2Y94825B0Z39W8Z02  
 O atestado nesse ato registrado foi emitido em 03/04/2025 12:04:00, e contém 43 folhas



Este documento encontra-se registrado no Conselho de Arquitetura e Urbanismo do Brasil, vinculado à Certidão De Acervo Técnico Com Atestado nº 1010129, emitida em 03/04/2025 12:04:00

# Município de Santa Helena

Estado do Paraná - CNPJ - 76.200.457/0001-19

17 de 14

BOLETIM DE MEDIÇÃO (BM) N.º:		Data da Medição:		Período:		Data de Início do Empreendimento:		VALORES AFERIDOS	
N.º do contrato: 9-9/2022		Tomador: PREFEITURA MUNICIPAL DE SANTA HELENA		Programa: 0		Empreendimento: CONSTRUÇÃO DO CMEI CANTINHO CELESTE - DISTRITO VILA CELESTE		CUMULADO	
16		sexta-feira, 16 de agosto de 2024		16-ago-24		31-Jul-24		05/04/23	
ITEM	UD	QUANT.	R\$	UNID.	TOTAL	QUANTIDADES		VALORES	
						EXECUTADAS	ACUM. ANTERIOR	NO PERÍODO	ACUM. ANTERIOR
Declaramos que os serviços medidos neste BM e Resumo de medição encontram-se concluídos e estão em conformidade com os projetos e especificações previstos neste contrato de obra.									
CANTINEIRO DAS SENSACIONES									
22.2	M3	0,53	106,51		56,45	0,53	56,45	56,45	56,45
22.2.1	M	8,85	39,87		352,85	8,85	352,85	352,85	352,85
22.2.2	M	0,35	139,75		48,91	0,35	48,91	48,91	48,91
22.2.3	M3	0,18	896,04		125,29	0,18	125,29	125,29	125,29
22.2.4	M	10,50	276,26		276,26	10,50	276,26	276,26	276,26
22.2.5	M	2,00	1.459,02		1.459,02	2,00	1.459,02	1.459,02	1.459,02
22.3	M	11,04	911,46		911,46	11,04	911,46	911,46	911,46
22.3.1	M	1,21	842,21		842,21	1,21	842,21	842,21	842,21
22.3.2	M2	18,40	361,93		361,93	18,40	361,93	361,93	361,93
22.3.3	M2	19,67	21.628,30		21.628,30	19,67	21.628,30	21.628,30	21.628,30
22.4	M3	4,94	1.333,75		1.333,75	4,94	1.333,75	1.333,75	1.333,75
22.4.1	M3	1,93	9,04		9,04	1,93	9,04	9,04	9,04
22.4.2	M2	702,42	10.620,59		10.620,59	702,42	10.620,59	10.620,59	10.620,59
22.4.3	UN	25,00	720,72		720,72	25,00	720,72	720,72	720,72
22.4.4	UN	130,00	900,90		900,90	130,00	900,90	900,90	900,90
22.4.5	UN	57,56	518,04		518,04	57,56	518,04	518,04	518,04
22.4.6	UN	18,00	2.210,22		2.210,22	18,00	2.210,22	2.210,22	2.210,22
22.4.7	UN	401,78	803,56		803,56	401,78	803,56	803,56	803,56
22.5	UN	2,00	2.559,04		2.559,04	2,00	2.559,04	2.559,04	2.559,04
22.5.1	UN	1,00	442,02		442,02	1,00	442,02	442,02	442,02
22.5.2	UN	529,84	1.059,68		1.059,68	529,84	1.059,68	1.059,68	1.059,68
22.6	M2	2,22	231,59		231,59	2,22	231,59	231,59	231,59
22.6.1	M2	5,07	22,51		22,51	5,07	22,51	22,51	22,51
22.6.2	M2	24,62	109,31		109,31	24,62	109,31	109,31	109,31
22.6.3	M2	4,44	87,33		87,33	4,44	87,33	87,33	87,33
22.6.4	M2	4,44	45.279,81		45.279,81	4,44	45.279,81	45.279,81	45.279,81
22.7	M2	54,22	3.418,03		3.418,03	54,22	3.418,03	3.418,03	3.418,03
22.7.1	M2	438,52	80,56		80,56	438,52	80,56	80,56	80,56
22.7.2	M	66,91	5.138,97		5.138,97	66,91	5.138,97	5.138,97	5.138,97
22.7.3	M2	34,78	417,36		417,36	34,78	417,36	417,36	417,36
22.7.4	M	40,00	2.504,80		2.504,80	40,00	2.504,80	2.504,80	2.504,80
22.7.5	M2	4,65	510,67		510,67	4,65	510,67	510,67	510,67
22.8	M2	1,44	1.427,70		1.427,70	1,44	1.427,70	1.427,70	1.427,70
22.8.1	M2	15,60	513,86		513,86	15,60	513,86	513,86	513,86
22.8.2	M2	32,94	47,43		47,43	32,94	47,43	47,43	47,43

V.131028-1100



14 de 14

Certidão nº 1010129/2025 - 03/04/2025 12:04:00, 16:33 - Chave de Impressão: ZZD2Y94825B0Z39W8Z0Z  
O atestado neste ato registrado foi emitido em 03/04/2025 12:04:00, e contém 43 folhas



Este documento encontra-se registrado no Conselho de Arquitetura e Urbanismo do Brasil, vinculado à Certidão De Acervo Técnico Com Atestado nº 1010129, emitida em 03/04/2025 12:04:00

V.1101025-1100

# Município de Santa Helena

Estado do Paraná - CNPJ - 76.206.457/0001-19

BOLETIM DE MEDIÇÃO (BIM) Nº:		Data de Início do Empreendimento:		VALORES AFÉRIDOS				
Nº do contrato: 0-0 / 2022		Data de Início do Empreendimento:		VALORES AFÉRIDOS				
Tomador: PREFEITURA MUNICIPAL DE SANTA HELENA		Data de Início do Empreendimento:		VALORES AFÉRIDOS				
Programa: 0		Data de Início do Empreendimento:		VALORES AFÉRIDOS				
Empreendimento: CONSTRUÇÃO DO CMEI CANTINHO CELESTE - DISTRITO VILA CELESTE		Data de Início do Empreendimento:		VALORES AFÉRIDOS				
ITEM	DECLARAÇÃO	UD	QUANT.	R\$ UNIT.	TOTAL	EXECUTADAS	ACUM. ANTERIOR	ACUMULADO
25.3	Declaramos que os serviços medidos neste BIM e Resumo de Medição encontram-se concluídos e estão em conformidade com os projetos e especificações previstos neste contrato de repasse.							
25.4	PLACA DE SINALIZAÇÃO EM CHAPA DE AÇO NUM 16 COM PINTURA REFLETIVA 11PLACAS COM TUBO AÇO GALVANIZADO COM COSTURA, CLASSE LEVE, DN 50 MM ( 2' ). E = 3,00 MM, *4,40" KG/M (50	M2	0,92	1.237,01	1.138,05	0,92	1.138,05	1.138,05
26	PAINEL SOLAR	M	3,00	96,55	289,65	3,00	289,65	289,65
26.1	SITEMA SOLAR FOTOVOLTAICO CONECTADO À REDE ELÉTRICA. CONTEENDO: 36 PAINÉIS SOLARES DE	GLOB	1,00	74.517,21	74.517,21	1,00	74.517,21	74.517,21
27	LIMPEZA FINAL DA OBRA	M2	745,18	1,07	797,34	745,18	797,34	797,34
27.1	LIMPEZA FINAL DA OBRA							
	REFERÊNCIA:							
	SINAPI - SETEMBRO 2022							
	DER - JULHO 2022							
	ORSE - SETEMBRO 2022							
	SEINFRA - TABELA 027.1							

Responsável Técnico (a) PREFEITURA MUNICIPAL DE SANTA HELENA  
Carimbo e Assinatura

Município de Santa Helena  
Alicir M. Vianna Jr.  
Eng. Civil - CREA 248220/PR





Certidão nº 1010129/2025 - 03/04/2025 12:04:00, 16:33 - Chave de Impressão: ZZD2V94825560239W6Z02  
 O atestado neste ato registrado foi emitido em 03/04/2025 12:04:00, e contém 43 folhas



Este documento encontra-se registrado no Conselho de Arquitetura e Urbanismo do Brasil, vinculado à Certidão De Acervo Técnico Com Atestado nº 1010129, emitida em 03/04/2025 12:04:00

V.131028-1100

**ESTATÍSTICA:**  
 Executado: 100% da 8ª etapa.  
 Prazo decorrido: 498 dias.  
 Prazo equivalente de obra: 244 dias.  
 Dias abonados:  
 ATRASADO EMI: -255 dias.

sexta-feira, 16 de agosto de 2024  
 Data

Responsável Técnico de(o)(a) PREFEITURA MUNICIPAL DE SANTA HELENA  
 Carimbo e Assinatura

Município de Santa Helena  
 Alcir M. Vianna Jr.  
 Eng. Civil - CREA 248.220/PR

ITEM	Descrição dos serviços medidos neste BIM e Resumo de Medição encontram-se concluídos e estão em conformidade com os projetos e especificações previstos neste contrato de repasse.	INVESTIMENTO	REPASSE	C.P. FINANCEI.	C.P. FÍSICA	OUT.FONTE	TOTAL MEDIDO	EVOL. ACUM. (%) EM RELAÇÃO AO	
								PREV. / EXEC.	CRONOGRAMA
1	SERVIÇOS PRELIMINARES	16.112,52	16.112,52	16.112,52			16.112,52	100,00	CONCLUÍDO
2	DEMOLIÇÕES E RETIRADAS	3.063,79	3.063,79	3.063,79			3.063,79	100,00	CONCLUÍDO
3	LOCAÇÃO DE OBRA A SER AMPLIADA	54.182,67	54.182,67	54.182,67			54.182,67	100,00	CONCLUÍDO
4	ALVENARIAS	35.905,97	35.905,97	35.905,97			35.905,97	100,00	CONCLUÍDO
5	DIVISÓRIAS ESPECIAIS	3.219,05	3.219,05	3.219,05			3.219,05	100,00	CONCLUÍDO
6	COBERTURAS (MARGUISES, TELHADOS DO CMEI E SOLÁRIO/ESTENDAL, PLAYGROUND)	281.082,71	281.082,71	281.082,71			281.082,71	100,00	CONCLUÍDO
7	FORROS	72.844,13	72.844,13	72.844,13			72.844,13	100,00	CONCLUÍDO
8	REVESTIMENTOS	86.177,06	86.177,06	86.177,06			86.177,06	100,00	CONCLUÍDO
9	ESQUADRIAS AMPLIAÇÃO E REFORMA	190.099,94	190.099,94	190.099,94			190.099,94	100,00	CONCLUÍDO
10	PISO	138.171,52	138.171,52	138.171,52			138.171,52	100,00	CONCLUÍDO
11	PINTURAS	43.808,08	43.808,08	43.808,08			43.808,08	100,00	CONCLUÍDO
12	GRANITOS, LOUÇAS, METAIS, ESPELHOS E EQUIPAMENTOS	50.648,37	50.648,37	50.648,37			50.648,37	100,00	CONCLUÍDO
13	CENTRAL DE GAS GLP	9.517,39	9.517,39	9.517,39			9.517,39	100,00	CONCLUÍDO
14	CENTRAL DE RESÍDUOS	12.118,76	12.118,76	12.118,76			12.118,76	100,00	CONCLUÍDO
15	PLAYGROUND	55.348,84	55.348,84	55.348,84			55.348,84	100,00	CONCLUÍDO
16	CASA INFANTIL	24.629,77	24.629,77	24.629,77			24.629,77	100,00	CONCLUÍDO
17	HIDRÁULICO	69.384,62	69.384,62	69.384,62			69.384,62	100,00	CONCLUÍDO
18	ELÉTRICO	70.695,14	70.695,14	70.695,14			70.695,14	100,00	CONCLUÍDO
19	AR CONDICIONADO/LINHA FRIGORÍGINA	13.422,70	13.422,70	13.422,70			13.422,70	100,00	CONCLUÍDO
20	PREVENÇÃO COMBATE INCENDIO	4.655,45	4.655,45	4.655,45			4.655,45	100,00	CONCLUÍDO
21	MURO	63.135,65	63.135,65	63.135,65			63.135,65	100,00	CONCLUÍDO
22	PARQUE AO LADO DAS SALAS DOS MATERNAIS	18.348,30	18.348,30	18.348,30			18.348,30	100,00	CONCLUÍDO
23	SERVIÇOS COMPLEMENTARES, PAISAGISMO E MOBILIÁRIO	21.628,30	21.628,30	21.628,30			21.628,30	100,00	CONCLUÍDO
24	CALÇADOS PASSEIO PÚBLICO	47.317,00	47.317,00	47.317,00			47.317,00	100,00	CONCLUÍDO
25	SINALIZAÇÃO HORIZONTAL E VERTICAL	1.988,99	1.988,99	1.988,99			1.988,99	100,00	CONCLUÍDO
26	PANEL SOLAR	74.517,21	74.517,21	74.517,21			74.517,21	100,00	CONCLUÍDO
27	LIMPEZA FINAL DA OBRA	797,34	797,34	797,34			797,34	100,00	CONCLUÍDO
<b>TOTAIS ACUMULADOS (R\$)</b>		<b>1.462.825,37</b>	<b>1.462.825,37</b>	<b>1.462.825,37</b>			<b>1.462.825,37</b>	<b>100,00</b>	<b>CONCLUÍDO</b>
<b>ACUMULADO ATÉ A ETAPA ANTERIOR (R\$)</b>		<b>1.391.027,35</b>	<b>1.391.027,35</b>	<b>1.391.027,35</b>			<b>1.391.027,35</b>	<b>95,03</b>	
<b>TOTAIS NO PERÍODO (R\$)</b>		<b>71.798,02</b>	<b>71.798,02</b>	<b>71.798,02</b>			<b>71.798,02</b>	<b>4,97</b>	

Tomador: PREFEITURA MUNICIPAL DE SANTA HELENA

Nº do contrato: D-0 / 2022

RESUMO DA MEDIÇÃO - ACUMULADO

Rua Pa...

CEP 85892-000 - Santa Helena - Paraná  
 Home Page: http://www.santahelena.pr.gov.br



# Município de Santa Helena

Estado do Paraná - CNPJ - 76.206.457/0001-19



## 07. FECHAMENTO DO RELATÓRIO

### 07.1 Resultado da mensuração

Valor total mensurado (R\$): 71.798,02

( SETENTA E UM MIL, SETECENTOS E NOVENTA E OITO REAIS E DOIS CENTAVOS )

**SUPRESSÃO** : NO VALOR DE R\$ 35.628,02 ( TRINTA E CINCO MIL, SEISCENTOS E VINTE E OITO REAIS E DOIS CENTAVOS ), CONFORME SEGUNDA ALTERAÇÃO CONTRATUAL.

Porcentagem da obra executada na 16ª medição: 4,91%

Porcentagem total da obra executada: 100,00 % ( Porcentagem total já incluída a SUPRESSÃO, conforme SEGUNDA ALTERAÇÃO CONTRATUAL ).

### 07.2 Situação da obra

ESTA OBRA ENCONTRA SE 100,00% CONCLUÍDA, ATRASADA EM RELAÇÃO AO CRONOGRAMA FÍSICO FINANCEIRO PREVISTO, PORÉM, HOUE ADITIVO DE METAFÍSICA E DE PRAZO CONFORME QUINTA ALTERAÇÃO CONTRATUAL.

## 08. RELATÓRIO FOTOGRÁFICO





# Município de Santa Helena

Estado do Paraná - CNPJ - 76.206.457/0001-19

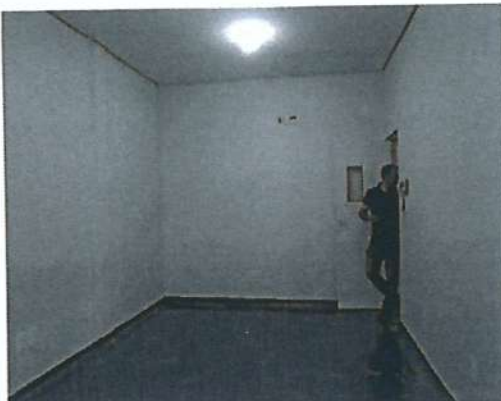

Certidão nº 1010129/2025 - 03/04/2025 12:04:00, 16:33 - Chave de Impressão: ZZD2Y94825B0Z39W8Z02  
O atestado neste ato registrado foi emitido em 03/04/2025 12:04:00, e contém 43 folhas



Este documento encontra-se registrado no Conselho de Arquitetura e Urbanismo do Brasil, vinculado à Certidão De Acervo Técnico Com Atestado nº 1010129, emitida em 03/04/2025 12:04:00



# Município de Santa Helena

Estado do Paraná - CNPJ - 76.206.457/0001-19

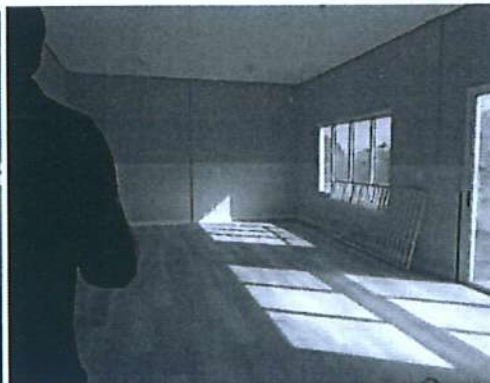
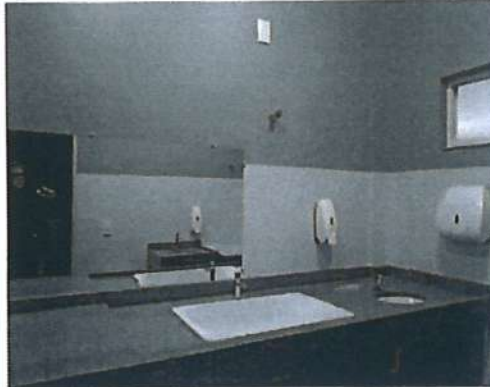

Certidão nº 1010129/2025 - 03/04/2025 12:04:00, 16:33 - Chave de Impressão: ZZD2Y94825B0Z39W/8Z02  
O atestado neste ato registrado foi emitido em 03/04/2025 12:04:00, e contém 43 folhas



Este documento encontra-se registrado no Conselho de Arquitetura e Urbanismo do Brasil, vinculado à Certidão De Acervo Técnico Com Atestado nº 1010129, emitida em 03/04/2025 12:04:00



# Município de Santa Helena

Estado do Paraná - CNPJ - 76.206.457/0001-19



*[Handwritten signature]*

*[Handwritten signature]*

Certidão nº 1010129/2025 - 03/04/2025 12:04:00, 16:33 - Chave de Impressão: ZZDZY94825B0Z39W8Z02  
O atestado neste ato registrado foi emitido em 03/04/2025 12:04:00, e contém 43 folhas



Este documento encontra-se registrado no Conselho de Arquitetura e Urbanismo do Brasil, vinculado à Certidão De Acervo Técnico Com Atestado nº 1010129, emitida em 03/04/2025 12:04:00



# Município de Santa Helena

Estado do Paraná - CNPJ - 76.206.457/0001-19



Certidão nº 1010129/2025 - 03/04/2025 12:04:00, 16:33 - Chave de Impressão: ZZD2Y9482580Z39W8Z02  
O atestado neste ato registrado foi emitido em 03/04/2025 12:04:00, e contém 43 folhas



Este documento encontra-se registrado no Conselho de Arquitetura e Urbanismo do Brasil,  
vinculado à Certidão De Acervo Técnico Com Atestado nº 1010129, emitida em 03/04/2025  
12:04:00



# Município de Santa Helena

Estado do Paraná - CNPJ - 76.206.457/0001-19

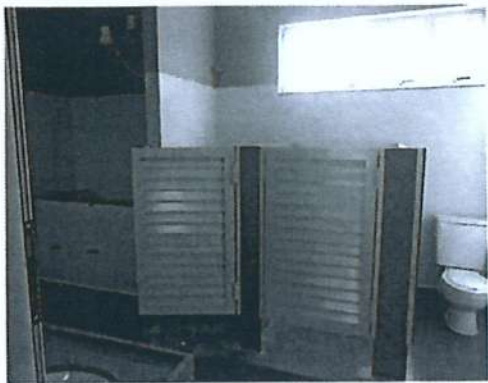
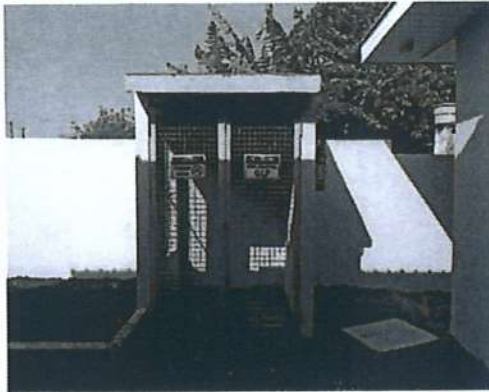

*[Handwritten signature]*

*[Handwritten signature]*





# Município de Santa Helena

Estado do Paraná - CNPJ - 76.206.457/0001-19

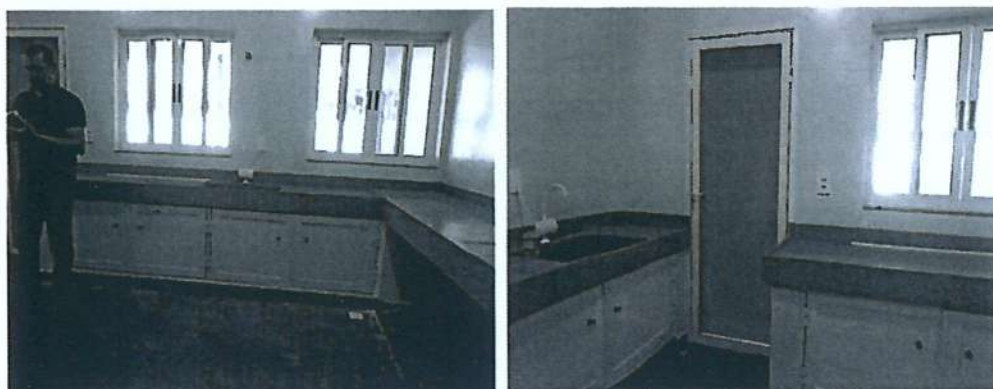
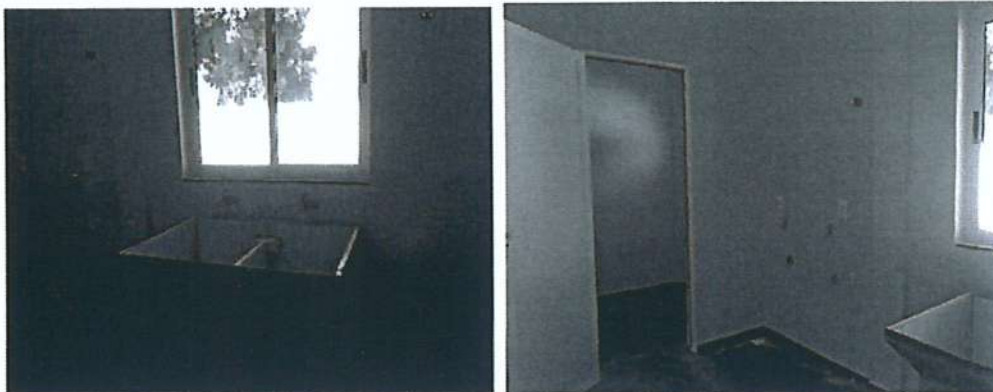

Handwritten signature or mark.

Certidão nº 1010129/2025 - 03/04/2025 12:04:00, 16:33 - Chave de Impressão: ZZD2Y94825B0239W8Z02  
O atestado neste ato registrado foi emitido em 03/04/2025 12:04:00, e contém 43 folhas



Este documento encontra-se registrado no Conselho de Arquitetura e Urbanismo do Brasil, vinculado à Certidão De Acervo Técnico Com Atestado nº 1010129, emitida em 03/04/2025 12:04:00

Handwritten signature or mark.



# Município de Santa Helena

Estado do Paraná - CNPJ - 76.206.457/0001-19

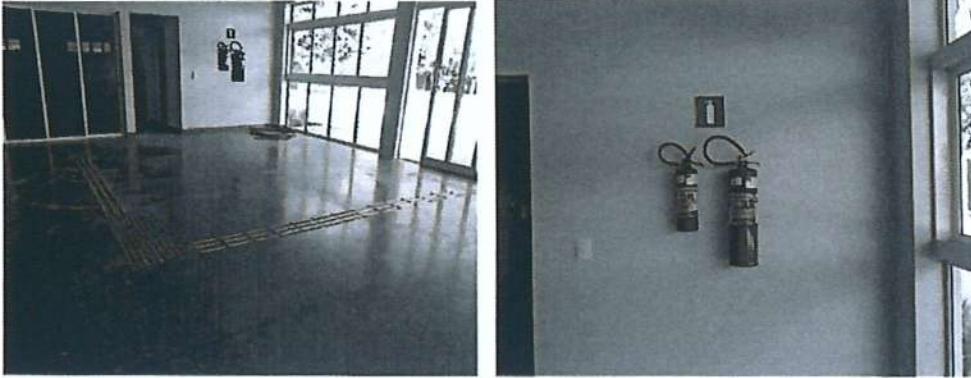

Local e Data: Santa Helena, 16 de agosto de 2024.

*ALCIR MARTINS VIANNA JUNIOR*  
ENGENHEIRO CIVIL  
CREA PR 24822/D

Município de Santa Helena  
Aicir M. Vianna Jr.  
Eng. Civil - CREA 24822/DPR

Certidão nº 1010129/2025 - 03/04/2025 12:04:00, 16:33 - Chave de Impressão: ZZDZY94825B0Z39W8Z02  
O atestado neste ato registrado foi emitido em 03/04/2025 12:04:00, e contém 43 folhas



Este documento encontra-se registrado no Conselho de Arquitetura e Urbanismo do Brasil, vinculado à Certidão De Acervo Técnico Com Atestado nº 1010129, emitida em 03/04/2025 12:04:00



# Município de Santa Helena

Estado do Paraná - CNPJ - 76.206.457/0001-19



**RELATÓRIO DE VISTORIA DE MEDIÇÃO ADITIVO - CONCLUSÃO DA OBRA DESTINADA AO CENTRO MUNICIPAL DE EDUCAÇÃO INFANTIL DO DISTRITO DE VILA CELESTE TOTALIZANDO UMA ÁREA DE 745,18 M<sup>2</sup> - TOMADA DE PREÇOS 001/2023 - CONTRATO Nº 044/2023.**

Nº. RELATÓRIO: 05/2024

Data do Relatório: 16/08/2024

## 01. DEPENDÊNCIA SOLICITANTE:

O. DRESCHER - ME

Data da ordem de Serviço: 17/11/2023

QUINTA ALTERAÇÃO CONTRATUAL = ATÉ 19/08/2024

## 02. CONSTRUTOR:

### 02.1 Construtor:

Nome: O. DRESCHER - ME  
CNPJ: 17.643.179/0001 - 06

### 02.3 Responsável(eis) Técnico(s):

Nome: ANA CAROLINA DOTTO  
ARQUITETA : CAU 244696 - 0

## 03. DADOS DO PROJETO:

### 03.1 Características da construção:

Construção do CMEI do Distrito de Vila Celeste, totalizando uma área de 745,18 m<sup>2</sup>

### 03.2 Dados do contrato:

Número: 044/2023

Tomada de Preços 001/2023

## 04. ENDEREÇO COMPLETO:

Endereço: CMEI DO DISTRITO DE VILA CELESTE

Distrito : VILA CELESTE

Cidade: SANTA HELENA

UF: PR

CEP: 85892-000

## 05. VISTORIA:

Data da vistoria: 16/08//2024

Prazo previsto de obras (dias): ATÉ  
19/08/2024

Tempo decorrido da obra (dias): 273

Dias de visita na obra:

## 06. MEDIÇÃO:

Município de Santa Helena  
Arq. M. Vianna Jr.  
CREA 248220/PR





# Município de Santa Helena

Estado do Paraná - CNPJ 07.206.457/0001-19

*Ass. Caril*  
Prefeitura Municipal de Santa Helena  
Acir M. Vianja Jr.  
CREA 248-200P  
1 de 3

ITEM	UD	QUANT.	R\$	CONTRATADOS		TOTAL NO PERÍODO	VALORES AFERIDOS NO PERÍODO	ACUMULADO
				UNID.	UNIT.			
<b>Emprego: CONSTRUÇÃO CMEI - VILA CELESTE - ADITIVO</b> Declarando que os serviços medidos neste BIM e Resumo de Medição encontram-se concluídos e estão em conformidade com os projetos e especificações previstos neste contrato de repasse,								
<b>AMPLIAÇÃO DE HORTA</b>								
1.1	M2	3.18	104,32			331,74	4726,85	117.781,05
1.2	M2	5,07	24,62			16,12	62,55	488,70
1.3	M2	3,18	19,67			62,55	62,55	488,70
1.4	M2	3,18	19,67			62,55	62,55	488,70
2	M2	1,94	104,16			202,07	4726,85	117.781,05
2.1	M3	0,80	64,68			51,66	51,66	51,66
2.2	M	19,37	30,06			582,26	582,26	582,26
2.3	M	19,37	30,06			582,26	582,26	582,26
3	M	19,37	30,06			582,26	582,26	582,26
3.1	M	19,37	30,06			582,26	582,26	582,26
3.1.1	M2	3,36	977,02			3.282,79	3.282,79	3.282,79
3.2	M3	0,15	108,67			16,30	16,30	16,30
3.2.1	M3	0,15	2.754,00			413,10	413,10	413,10
3.2.1.1	M3	0,03	107,67			3,23	3,23	3,23
3.2.1.2	M2	20,15	51,38			51,38	51,38	51,38
3.2.1.3	M2	0,15	2.754,00			413,10	413,10	413,10
3.2.1.4	M2	12,75	104,32			1.330,08	1.330,08	1.330,08
3.2.2	M	10,90	188,33			2.052,80	2.052,80	2.052,80
3.2.2.1	M	10,90	188,33			2.052,80	2.052,80	2.052,80
3.2.2.2	M	10,90	188,33			2.052,80	2.052,80	2.052,80
4	M	10,90	188,33			2.052,80	2.052,80	2.052,80
4.1	M	10,90	188,33			2.052,80	2.052,80	2.052,80
4.1.1	KG	96,50	19,25			1.857,63	1.857,63	1.857,63
4.1.2	M2	11,20	73,03			817,94	817,94	817,94
4.1.3	M2	11,20	89,37			1.000,94	1.000,94	1.000,94
4.1.4	M	37,68	33,71			5.039,19	5.039,19	5.039,19
4.1.5	M2	3,50	100,80			352,80	352,80	352,80
4.2	M2	11,20	128,52			1.439,42	1.439,42	1.439,42
4.3	M	33,71	38,20			5.107,72	5.107,72	5.107,72
4.3.1	M	22,00	50,15			1.103,30	1.103,30	1.103,30
4.3.2	UN	2,00	19,14			1.438,82	1.438,82	1.438,82
4.3.3	UN	3,00	36,50			109,50	109,50	109,50
4.3.4	UND	3,00	36,50			109,50	109,50	109,50
4.4	M	62,60	100,54			5.288,40	5.288,40	5.288,40
4.4.1	M	11,50	76,18			876,07	876,07	876,07

V.131028-2100



# Município de Santa Helena

Estado do Paraná - CNPJ - 76.206.457/0001-19

ITEM	UD	QUANT.	R\$	CONTRATADOS		VALORES AFERIDOS NO PERÍODO	VALORES AFERIDOS ACUMULADO
				UNID.	UNIT.		
Programa: 0							
Empreendimento: CONSTRUÇÃO CMEI - VILA CELESTE - ADITIVO							
Declararamos que os serviços medidos neste BM e Resumo de Medição encontram-se concluídos e estão em conformidade com os projetos e especificações previstos neste contrato de repasse.							
CAXA PLUVIAL RETANGULAR EM ALVENARIA COM TUILOS CERÂMICOS MACIÇOS, DIMENSÕES							
5.4.3	UN	2,00	369,33	2,00	738,66	738,66	738,66
ESQUADRIAS							
6	M2	1,89	918,71	1,89	1.736,36	1.736,36	1.736,36
6.1	M2	3,36	1.198,97	3,36	4.028,55	4.028,55	4.028,55
6.2	M2	3,36	1.198,97	3,36	4.028,55	4.028,55	4.028,55
6.3	M2	3,36	1.198,97	3,36	4.028,55	4.028,55	4.028,55
6.4	M2	3,36	1.198,97	3,36	4.028,55	4.028,55	4.028,55
6.5	M2	3,36	1.198,97	3,36	4.028,55	4.028,55	4.028,55
6.6	M2	3,36	1.198,97	3,36	4.028,55	4.028,55	4.028,55
6.7	M2	3,36	1.198,97	3,36	4.028,55	4.028,55	4.028,55
6.8	M2	3,36	1.198,97	3,36	4.028,55	4.028,55	4.028,55
6.9	M2	3,36	1.198,97	3,36	4.028,55	4.028,55	4.028,55
6.10	M2	3,36	1.198,97	3,36	4.028,55	4.028,55	4.028,55
6.11	M2	3,36	1.198,97	3,36	4.028,55	4.028,55	4.028,55
6.12	M2	3,36	1.198,97	3,36	4.028,55	4.028,55	4.028,55
6.13	M2	3,36	1.198,97	3,36	4.028,55	4.028,55	4.028,55
6.14	M2	3,36	1.198,97	3,36	4.028,55	4.028,55	4.028,55
6.15	M2	3,36	1.198,97	3,36	4.028,55	4.028,55	4.028,55
6.16	M2	3,36	1.198,97	3,36	4.028,55	4.028,55	4.028,55
6.17	M2	3,36	1.198,97	3,36	4.028,55	4.028,55	4.028,55
6.18	M2	3,36	1.198,97	3,36	4.028,55	4.028,55	4.028,55
6.19	M2	3,36	1.198,97	3,36	4.028,55	4.028,55	4.028,55
6.20	M2	3,36	1.198,97	3,36	4.028,55	4.028,55	4.028,55
6.21	M2	3,36	1.198,97	3,36	4.028,55	4.028,55	4.028,55
6.22	M2	3,36	1.198,97	3,36	4.028,55	4.028,55	4.028,55
6.23	M2	3,36	1.198,97	3,36	4.028,55	4.028,55	4.028,55
6.24	M2	3,36	1.198,97	3,36	4.028,55	4.028,55	4.028,55
6.25	M2	3,36	1.198,97	3,36	4.028,55	4.028,55	4.028,55
6.26	M2	3,36	1.198,97	3,36	4.028,55	4.028,55	4.028,55
6.27	M2	3,36	1.198,97	3,36	4.028,55	4.028,55	4.028,55
6.28	M2	3,36	1.198,97	3,36	4.028,55	4.028,55	4.028,55
6.29	M2	3,36	1.198,97	3,36	4.028,55	4.028,55	4.028,55
6.30	M2	3,36	1.198,97	3,36	4.028,55	4.028,55	4.028,55
6.31	M2	3,36	1.198,97	3,36	4.028,55	4.028,55	4.028,55
6.32	M2	3,36	1.198,97	3,36	4.028,55	4.028,55	4.028,55
6.33	M2	3,36	1.198,97	3,36	4.028,55	4.028,55	4.028,55
6.34	M2	3,36	1.198,97	3,36	4.028,55	4.028,55	4.028,55
6.35	M2	3,36	1.198,97	3,36	4.028,55	4.028,55	4.028,55
6.36	M2	3,36	1.198,97	3,36	4.028,55	4.028,55	4.028,55
6.37	M2	3,36	1.198,97	3,36	4.028,55	4.028,55	4.028,55
6.38	M2	3,36	1.198,97	3,36	4.028,55	4.028,55	4.028,55
6.39	M2	3,36	1.198,97	3,36	4.028,55	4.028,55	4.028,55
6.40	M2	3,36	1.198,97	3,36	4.028,55	4.028,55	4.028,55
6.41	M2	3,36	1.198,97	3,36	4.028,55	4.028,55	4.028,55
6.42	M2	3,36	1.198,97	3,36	4.028,55	4.028,55	4.028,55
6.43	M2	3,36	1.198,97	3,36	4.028,55	4.028,55	4.028,55
6.44	M2	3,36	1.198,97	3,36	4.028,55	4.028,55	4.028,55
6.45	M2	3,36	1.198,97	3,36	4.028,55	4.028,55	4.028,55
6.46	M2	3,36	1.198,97	3,36	4.028,55	4.028,55	4.028,55
6.47	M2	3,36	1.198,97	3,36	4.028,55	4.028,55	4.028,55
6.48	M2	3,36	1.198,97	3,36	4.028,55	4.028,55	4.028,55
6.49	M2	3,36	1.198,97	3,36	4.028,55	4.028,55	4.028,55
6.50	M2	3,36	1.198,97	3,36	4.028,55	4.028,55	4.028,55
6.51	M2	3,36	1.198,97	3,36	4.028,55	4.028,55	4.028,55
6.52	M2	3,36	1.198,97	3,36	4.028,55	4.028,55	4.028,55
6.53	M2	3,36	1.198,97	3,36	4.028,55	4.028,55	4.028,55
6.54	M2	3,36	1.198,97	3,36	4.028,55	4.028,55	4.028,55
6.55	M2	3,36	1.198,97	3,36	4.028,55	4.028,55	4.028,55
6.56	M2	3,36	1.198,97	3,36	4.028,55	4.028,55	4.028,55
6.57	M2	3,36	1.198,97	3,36	4.028,55	4.028,55	4.028,55
6.58	M2	3,36	1.198,97	3,36	4.028,55	4.028,55	4.028,55
6.59	M2	3,36	1.198,97	3,36	4.028,55	4.028,55	4.028,55
6.60	M2	3,36	1.198,97	3,36	4.028,55	4.028,55	4.028,55
6.61	M2	3,36	1.198,97	3,36	4.028,55	4.028,55	4.028,55
6.62	M2	3,36	1.198,97	3,36	4.028,55	4.028,55	4.028,55
6.63	M2	3,36	1.198,97	3,36	4.028,55	4.028,55	4.028,55
6.64	M2	3,36	1.198,97	3,36	4.028,55	4.028,55	4.028,55
6.65	M2	3,36	1.198,97	3,36	4.028,55	4.028,55	4.028,55
6.66	M2	3,36	1.198,97	3,36	4.028,55	4.028,55	4.028,55
6.67	M2	3,36	1.198,97	3,36	4.028,55	4.028,55	4.028,55
6.68	M2	3,36	1.198,97	3,36	4.028,55	4.028,55	4.028,55
6.69	M2	3,36	1.198,97	3,36	4.028,55	4.028,55	4.028,55
6.70	M2	3,36	1.198,97	3,36	4.028,55	4.028,55	4.028,55
6.71	M2	3,36	1.198,97	3,36	4.028,55	4.028,55	4.028,55
6.72	M2	3,36	1.198,97	3,36	4.028,55	4.028,55	4.028,55
6.73	M2	3,36	1.198,97	3,36	4.028,55	4.028,55	4.028,55
6.74	M2	3,36	1.198,97	3,36	4.028,55	4.028,55	4.028,55
6.75	M2	3,36	1.198,97	3,36	4.028,55	4.028,55	4.028,55
6.76	M2	3,36	1.198,97	3,36	4.028,55	4.028,55	4.028,55
6.77	M2	3,36	1.198,97	3,36	4.028,55	4.028,55	4.028,55
6.78	M2	3,36	1.198,97	3,36	4.028,55	4.028,55	4.028,55
6.79	M2	3,36	1.198,97	3,36	4.028,55	4.028,55	4.028,55
6.80	M2	3,36	1.198,97	3,36	4.028,55	4.028,55	4.028,55
6.81	M2	3,36	1.198,97	3,36	4.028,55	4.028,55	4.028,55
6.82	M2	3,36	1.198,97	3,36	4.028,55	4.028,55	4.028,55
6.83	M2	3,36	1.198,97	3,36	4.028,55	4.028,55	4.028,55
6.84	M2	3,36	1.198,97	3,36	4.028,55	4.028,55	4.028,55
6.85	M2	3,36	1.198,97	3,36	4.028,55	4.028,55	4.028,55
6.86	M2	3,36	1.198,97	3,36	4.028,55	4.028,55	4.028,55
6.87	M2	3,36	1.198,97	3,36	4.028,55	4.028,55	4.028,55
6.88	M2	3,36	1.198,97	3,36	4.028,55	4.028,55	4.028,55
6.89	M2	3,36	1.198,97	3,36	4.028,55	4.028,55	4.028,55
6.90	M2	3,36	1.198,97	3,36	4.028,55	4.028,55	4.028,55
6.91	M2	3,36	1.198,97	3,36	4.028,55	4.028,55	4.028,55
6.92	M2	3,36	1.198,97	3,36	4.028,55	4.028,55	4.028,55
6.93	M2	3,36	1.198,97	3,36	4.028,55	4.028,55	4.028,55
6.94	M2	3,36	1.198,97	3,36	4.028,55	4.028,55	4.028,55
6.95	M2	3,36	1.198,97	3,36	4.028,55	4.028,55	4.028,55
6.96	M2	3,36	1.198,97	3,36	4.028,55	4.028,55	4.028,55
6.97	M2	3,36	1.198,97	3,36	4.028,55	4.028,55	4.028,55
6.98	M2	3,36	1.198,97	3,36	4.028,55	4.028,55	4.028,55
6.99	M2	3,36	1.198,97	3,36	4.028,55	4.028,55	4.028,55
7	M2	3,36	1.198,97	3,36	4.028,55	4.028,55	4.028,55
7.1	M2	3,36	1.198,97	3,36	4.028,55	4.028,55	4.028,55
7.1.1	M2	3,36	1.198,97	3,36	4.028,55	4.028,55	4.028,55
7.1.1.1	M2	3,36	1.198,97	3,36	4.028,55	4.028,55	4.028,55
7.1.1.1.1	M2	3,36	1.198,97	3,36	4.028,55	4.028,55	4.028,55
7.1.1.1.1.1	M2	3,36	1.198,97	3,36	4.028,55	4.028,55	4.028,55
7.1.1.1.1.1.1	M2	3,36	1.198,97	3,36	4.028,55	4.028,55	4.028,55
7.1.1.1.1.1.1.1	M2	3,36	1.198,97	3,36	4.028,55	4.028,55	4.028,55
7.1.1.1.1.1.1.1.1	M2	3,36	1.198,97	3,36	4.028,55	4.028,55	4.028,55
7.1.1.1.1.1.1.1.1.1	M2	3,36	1.198,97	3,36	4.028,55	4.028,55	4.028,55
7.1.1.1.1.1.1.1.1.1.1	M2	3,36	1.198,97	3,36	4.028,55	4.028,55	4.028,55
7.1.1.1.1.1.1.1.1.1.1.1	M2	3,36	1.198,97	3,36	4.028,55	4.028,55	4.028,55
7.1.1.1.1.1.1.1.1.1.1.1.1	M2	3,36	1.198,97	3,36	4.028,55	4.028,55	4.028,55
7.1.1.1.1.1.1.1.1.1.1.1.1.1	M2	3,36	1.198,97	3,36	4.028,55	4.028,55	4.028,55



# Município de Santa Helena

Estado do Paraná - CNPJ - 76.206.457/0001-19

ITEM	UD	QUANT.	R\$	CONTRATADOS	DESCRIÇÃO	VALORES AFERIDOS	
						NO PERÍODO	ACUMULADO
Nº do contrato: 0-0/2023 Tomador: PREFEITURA MUNICIPAL DE SANTA HELENA Programa: 0 Empreendimento: CONSTRUÇÃO CMEI - VILA CELESTE - ADITIVO Declararamos que os serviços medidos neste BM e Resumo de Medição encontram-se concluídos e estão em conformidade com os projetos e especificações previstos no contrato de repasse.						117.781,05	117.781,05
12	UN	1,00	232,95	1,00	BEBEDOURO NA BANCADA	232,95	464,78
12.1	M	9,50	23,35	9,50	COMPOSIÇÃO PARAMÉTRICA DE PONTO ELÉTRICO DE TOMADA DE USO E ESPECÍFICO 2P-T (20A/250V)	221,83	232,95
12.2	M	9,50	23,35	9,50	TUBO, PPR, DN 25, CLASSE PN 20, FORNECIMENTO E INSTALAÇÃO, AF_06/2015	221,83	232,95
13	M3	68,50	82,37	68,50	MOVIMENTAÇÃO DE SOLO	5.642,35	5.642,35
13.1	M3	68,50	82,37	68,50	ATERRO MECANIZADO DE VALA COM ESCAVADEIRA HIDRAULICA (CAPACIDADE DA CAÇAMBA: 0,8 M³ /	5.642,35	5.642,35
14	M3	6,35	64,58	6,35	PISO SOLÁRIO EXTERNO	5.070,59	5.070,59
14.1	M3	6,35	64,58	6,35	REATERRO MANUAL APOILOADO COM SOQUETE, AF_10/2017	410,08	410,08
14.2	M3	1,59	139,53	1,59	LASTRO COM MATERIAL GRANULAR, APLICADO EM PISOS OU LAJES SOBRE E SOLO, ESPESSURA DE *5	221,85	221,85
14.3	M2	31,75	34,78	31,75	LASTRO DE CONCRETO MAGRO, ESPESSURA DE 5 CM, AF_07/2016	1.104,27	1.104,27
14.4	M2	31,75	23,68	31,75	CONTRAPISO AUTONIVELANTE, APLICADO SOBRE LAJE, ADERIDO, ESPESSURA 2CM, AF_06/2014	751,84	751,84
14.5	M2	31,75	81,34	31,75	GRAMA SINTÉTICA INSTALADA COM CARACTERÍSTICAS MÍNIMAS: COM POSIÇÃO DA FIBRA 100%	2.582,54	2.582,54
15	UN	2,00	116,93	2,00	BANHEIRO	1.293,08	1.293,08
15.1	UN	2,00	116,93	2,00	CHUVEIRO ELÉTRICO COMUM CORPO PLÁSTICO TIPO DUCHA COM MANGUEIRA COM DUCHA	233,86	233,86
15.2	UN	1,00	261,69	1,00	AQUECEDOR ELÉTRICO DE PAREDE PARA TORNEIRA 5500 W 220 V (INSTALAÇÃO SOB BANCADA DA	261,69	261,69
15.3	UN	1,00	797,53	1,00	TORNEIRA MISTURADOR MONOCOMANDO DE MESA PARA BANHEIRA, PAINEL DE AQUECIMENTO E	797,53	797,53
16	UN	34.385,19	34.385,19	34.385,19	TRANSFORMADOR	34.385,19	34.385,19
16.1	UN	1,00	34.385,19	1,00	TRANSFORMADOR PARA ATENDER LIGAÇÃO NOVA 3X200A, FORNECIMENTO E INSTALAÇÃO POR	34.385,19	34.385,19
17	UN	3,00	344,73	3,00	LETREIRO (CMEI PROFESSOR IVO BIEGER)	344,73	344,73
17.1	UN	3,00	344,73	3,00	LETRAS TIPO BLOCK-LETTER, CONFECCIONADAS EM PVC EXPANDIDO, NA COR BRANCA, COM ALTURA	344,73	344,73

Responsável Técnico de Santa Helena  
 Município de Santa Helena  
 Alcir M. Vianna Jr.  
 Eng. Civil - CREA 248230/PR





Tomador: PREFEITURA MUNICIPAL DE SANTA HELENA

Nº Contrato: 0.0 / 2023

RESUMO DA MEDIÇÃO - ACUMULADO

Rua Paraná

ITEM	Descrição dos serviços medidos neste BM e Resumo da Medição encontram-se concluídos e estão em conformidade com os projetos e especificações previstos neste contrato de repasse.	INVESTIMENTO	REPASSE	C.P. FINANCEI	C.P. FISICA	OUT.FONTES	TOTAL MEDIDO	EM RELAÇÃO AO	
								EVOL. ACUM. (%)	CRONOGRAMA
1	AMPLIAÇÃO DE HORTA	488,70		488,70			488,70	100,00	CONCLUÍDO
2	PISO ELEVADO	835,98		835,98			835,98	100,00	CONCLUÍDO
3	ADEQUAÇÕES DA SALA DOS PROFESSORES	5.509,98		5.509,98			5.509,98	100,00	CONCLUÍDO
4	PISO TÁTIL INOX	2.052,80		2.052,80			2.052,80	100,00	CONCLUÍDO
5	COBERTURA	25.169,39		25.169,39			25.169,39	100,00	CONCLUÍDO
6	ESQUADRIAS	5.764,91		5.764,91			5.764,91	100,00	CONCLUÍDO
7	MUROS H=180cm	1.221,12		1.221,12			1.221,12	100,00	CONCLUÍDO
8	PIGMENTAÇÃO PISO GRANITINA	1.738,24		1.738,24			1.738,24	100,00	CONCLUÍDO
9	PLAYGROUND	21.574,10		21.574,10			21.574,10	100,00	CONCLUÍDO
10	POSTE ENTRADA DE ENERGIA	5.058,07		5.058,07			5.058,07	100,00	CONCLUÍDO
11	PROJETOR NO SAGUÃO E PONTO ILUMINAÇÃO CASINHA	1.177,03		1.177,03			1.177,03	100,00	CONCLUÍDO
12	BEBEDOURO NA SECRETARIA	454,78		454,78			454,78	100,00	CONCLUÍDO
13	MOVIMENTAÇÃO DE SOLO	5.642,35		5.642,35			5.642,35	100,00	CONCLUÍDO
14	PISO SOLÁRIO EXTERNO	5.070,59		5.070,59			5.070,59	100,00	CONCLUÍDO
15	BANHEIRO	1.293,08		1.293,08			1.293,08	100,00	CONCLUÍDO
16	TRANSFORMADOR	34.385,19		34.385,19			34.385,19	100,00	CONCLUÍDO
17	LETREIRO (CMEI PROFESSOR IVO BIEGER)	344,73		344,73			344,73	100,00	CONCLUÍDO
<b>TOTALS ACUMULADOS (R\$)</b>		<b>117.781,05</b>		<b>117.781,05</b>			<b>117.781,05</b>	<b>100,00</b>	<b>CONCLUÍDO</b>
<b>ACUMULADO ATÉ A ETAPA ANTERIOR (R\$)</b>				<b>113.054,20</b>			<b>113.054,20</b>	<b>95,93</b>	
<b>TOTAL DO PERÍODO (R\$)</b>				<b>4.726,85</b>			<b>4.726,85</b>	<b>4,04</b>	

ESTATÍSTICA:  
Executado: 100% da 2ª etapa.  
Prazo decorrido: 273 dias.  
Prazo equivalente de obra: 60 dias.  
Dias abonados:  
ATRASADO EMI: -213 dias.

sexta-feira, 16 de agosto de 2024  
Data

Município de Santa Helena  
Alci M. Vianna Jr.  
Eng. Civil - CREA 243720/PR

Responsável Técnico de(o)(a) PREFEITURA MUNICIPAL DE SANTA HELENA  
Carimbo e Assinatura

v.111028-1100



# Município de Santa Helena

Estado do Paraná - CNPJ - 76.206.457/0001-19

## 07. FECHAMENTO DO RELATÓRIO

<b>07.1 Resultado da mensuração</b>
Valor total mensurado (R\$): 4.726,85
( QUATRO MIL, SETECENTOS E VINTE E SEIS REAIS E OITENTA E CINCO CENTAVOS )
Porcentagem da obra executada na 5ª medição referente ao ADITIVO : 4,01%
Porcentagem total da obra executada referente ao ADITIVO: 100,00 %
<b>07.2 Situação da obra</b>
<b>ESTA OBRA REFERENTE AO ADITIVO, ENCONTRA SE 100,00% CONCLUÍDA, ATRASADA EM RELAÇÃO AO CRONOGRAMA FÍSICO FINANCEIRO PREVISTO, PORÉM, HOVE ADITIVO DE PRAZO CONFORME QUINTA ALTERAÇÃO CONTRATUAL.</b>

## 08. RELATÓRIO FOTOGRÁFICO





# Município de Santa Helena

Estado do Paraná - CNPJ - 76.206.457/0001-19

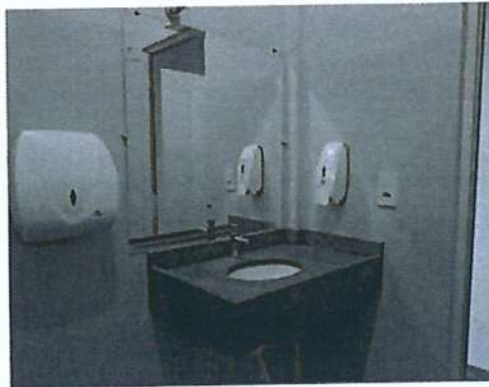
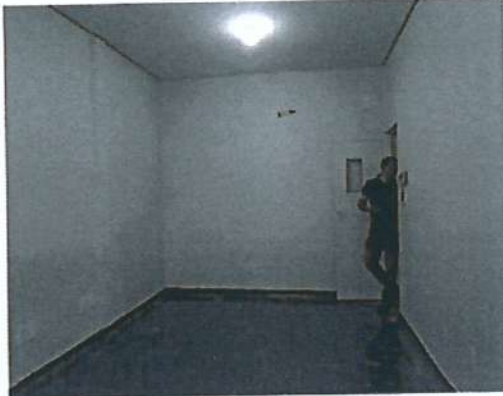

Certidão nº 1010129/2025 - 03/04/2025 12:04:00, 16:33 - Chave de Impressão: ZZD2Y94825B0Z39W8Z02  
O atestado neste ato registrado foi emitido em 03/04/2025 12:04:00, e contém 43 folhas



Este documento encontra-se registrado no Conselho de Arquitetura e Urbanismo do Brasil, vinculado à Certidão De Acervo Técnico Com Atestado nº 1010129, emitida em 03/04/2025 12:04:00



# Município de Santa Helena

Estado do Paraná - CNPJ - 76.206.457/0001-19

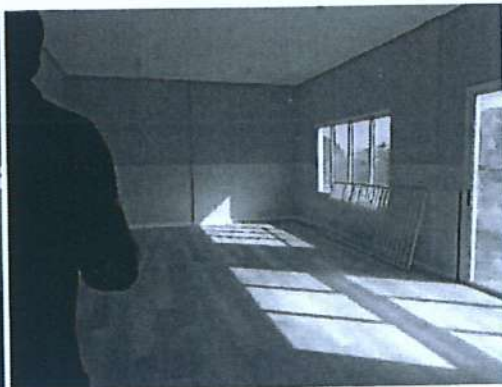
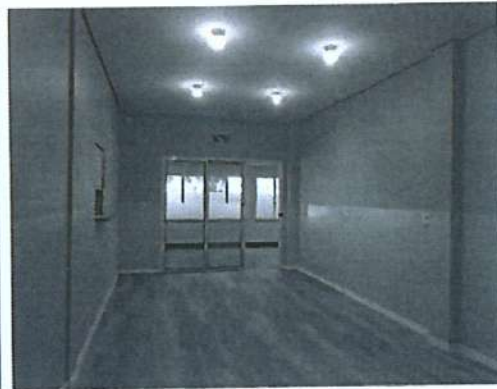



# Município de Santa Helena

Estado do Paraná - CNPJ - 76.206.457/0001-19



Certidão nº 1010129/2025 - 03/04/2025 12:04:00, 16:33 - Chave de Impressão: ZZD2Y94825B0Z39W8Z02  
O atestado neste ato registrado foi emitido em 03/04/2025 12:04:00, e contém 43 folhas

Este documento encontra-se registrado no Conselho de Arquitetura e Urbanismo do Brasil, vinculado à Certidão De Acervo Técnico Com Atestado nº 1010129, emitida em 03/04/2025 12:04:00





# Município de Santa Helena

Estado do Paraná - CNPJ - 76.206.457/0001-19





# Município de Santa Helena

Estado do Paraná - CNPJ - 76.206.457/0001-19

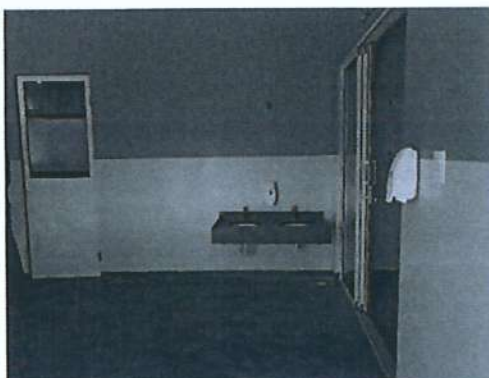
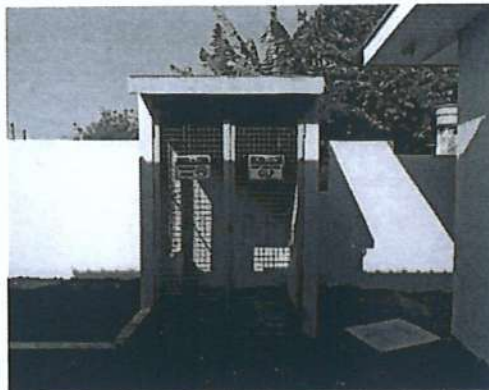

Certidão nº 1010129/2025 - 03/04/2025 12:04:00, 16:33 - Chave de Impressão: ZZD2Y94825B0Z39W6Z02  
O atestado neste ato registrado foi emitido em 03/04/2025 12:04:00, e contém 43 folhas



Este documento encontra-se registrado no Conselho de Arquitetura e Urbanismo do Brasil,  
vinculado à Certidão De Acervo Técnico Com Atestado nº 1010129, emitida em 03/04/2025  
12:04:00



# Município de Santa Helena

Estado do Paraná - CNPJ - 76.206.457/0001-19

Certidão nº 1010129/2025 - 03/04/2025 12:04:00, 16:33 - Chave de Impressão: ZZD2Y94825B0Z39W6Z02  
O atestado neste ato registrado foi emitido em 03/04/2025 12:04:00, e contém 43 folhas

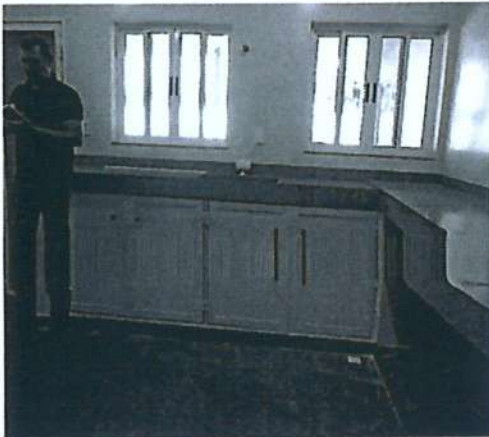
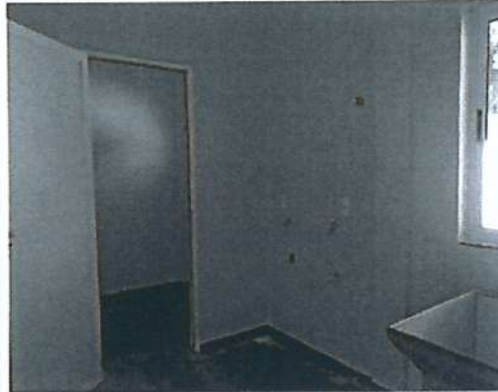

Este documento encontra-se registrado no Conselho de Arquitetura e Urbanismo do Brasil, vinculado à Certidão De Acervo Técnico Com Atestado nº 1010129, emitida em 03/04/2025 12:04:00



# Município de Santa Helena

Estado do Paraná - CNPJ - 76.206.457/0001-19



## 09. PROFISSIONAL RESPONSÁVEL PELA FISCALIZAÇÃO:

Local e Data: Santa Helena, 16 de agosto de 2024.

ALCIR MARTINS VIANNA JUNIOR  
ENGENHEIRO CIVIL  
CREA PR 24822/D

Município de Santa Helena  
Alcir M. Vianna Jr.  
Eng. Civil - CREA 24822/DPR

Certidão nº 1010129/2025 - 03/04/2025 12:04:00, 16:33 - Chave de Impressão: ZZD2Y94825B0Z39W/8Z02  
O atestado neste ato registrado foi emitido em 03/04/2025 12:04:00, e contém 43 folhas



Este documento encontra-se registrado no Conselho de Arquitetura e Urbanismo do Brasil, vinculado à Certidão De Acervo Técnico Com Atestado nº 1010129, emitida em 03/04/2025 12:04:00

**Conselho de Arquitetura e Urbanismo  
do Brasil**

CERTIDÃO DE ACERVO TÉCNICO COM ATESTADO

Resolução Nº 93 de 07 de Novembro de 2014

CERTIDÃO DE ACERVO TÉCNICO COM ATESTADO

Nº 0000001065990



20250001065990

Validade: Indeterminada

CERTIFICAMOS, para os devidos fins, que consta em nossos arquivos o registro de Acervo referente ao(s) Registro(s) de Responsabilidade Técnica - RRTs abaixo discriminado(s): totalizando 1 RRTs

**DADOS DO PROFISSIONAL**

Título do Profissional: Arquiteto(a) e Urbanista

Data de obtenção do título: 10/12/2019

Registro Nacional: 00A1889486

Data de Registro: 06/02/2020

Validade: Indefinida

**ANOTAÇÃO DE CURSO**

- Nenhum curso anotado.

**DADOS DOS REGISTROS DE RESPONSABILIDADE TÉCNICA-RRT**

Número do RRT: 14003251

Tipo do RRT: RRT SIMPLES

Registrado em: 07/04/2025

Forma de registro: RETIFICADOR à 14003251

Participação Técnica: INDIVIDUAL

Empresa contratada: O. DRESCHER  
CNPJ: 17.643.179/0001-06**DADOS DO CONTRATO**Contratante: MUNICÍPIO DE SANTA HELENA  
CPF/CNPJ: 76206457000119

RUA PARAGUAI

Nº 1401

Complemento:

Cidade: SANTA HELENA

Bairro: CENTRO

UF: PR

CEP: 85892000

Contrato: 011/2024

Celebrado em 21/02/2024

Valor do contrato: R\$ 679.829,48

Tipo do Contratante:

Data de Início: 22/02/2024

Data de Fim: 16/02/2025

**ATIVIDADE TÉCNICA REALIZADA**

2.1.1 - Execução de obra , 351.44 m<sup>2</sup>; 2.1.2 - Execução de reforma de edificação , 835.16 m<sup>2</sup>; 2.5.5 - Execução de instalações prediais de prevenção e combate a incêndio , 1 un;

Descrição: EXECUÇÃO DE REFORMA E AMPLIAÇÃO DA UNIDADE BÁSICA DE SAÚDE E FARMÁCIA BÁSICA CENTRAL DO MUNICÍPIO DE SANTA HELENA/PR.

REFORMA DE EDIFICAÇÃO DE 835,16M2 E ÁREA DE AMPLIAÇÃO DE 351,44M2

ADITIVO 01 - 03/09/2024- ATIVIDADES COMPLEMENTARES NA EDIFICAÇÃO



**Conselho de Arquitetura e Urbanismo  
do Brasil**

**CERTIDÃO DE ACERVO TÉCNICO COM ATESTADO**  
Resolução Nº 93 de 07 de Novembro de 2014

**CERTIDÃO DE ACERVO TÉCNICO COM ATESTADO**  
**Nº 0000001065990**



ADITIVO 02 - 14/11/2024- ATIVIDADES COMPLEMENTARES NA EDIFICAÇÃO

**ENDEREÇO DA OBRA/SERVIÇO**

AVENIDA RUA ANGELO CATTANI

Nº S/N

Complemento: CHÁCARA 43-3-1

Cidade: SANTA HELENA

Bairro: CENTRO

UF: PR

CEP: 85892000

Coordenadas Geográficas:

**DESCRIÇÃO**

CERTIDÃO DE ACERVO TÉCNICO COM ATESTADO

**INFORMAÇÕES IMPORTANTES**

- Esta certidão perderá a validade e será anulada, caso ocorra alterações das informações constantes do Atestado registrado ou do RRT vinculado ou caso sejam constatadas que são inverídicas as informações constantes do RRT, do atestado ou do requerimento da certidão.
- Certificamos que se encontra vinculado à presente CAT o atestado apresentado em cumprimento à Lei nº 14.133/2021, expedido pela pessoa jurídica contratante, a quem cabe a responsabilidade pela veracidade e exatidão das informações nele constantes. É de responsabilidade deste Conselho a verificação da atividade profissional em conformidade com a Lei nº 12.378/2010 e Resoluções do Conselho de Arquitetura e Urbanismo do Brasil (CAU/BR)
- A Certidão de Acervo Técnico (CAT) à qual o atestado está vinculado constituirá prova da capacidade técnico-profissional da pessoa jurídica somente se o responsável técnico indicado estiver ou venha a ser integrado ao seu quadro técnico por meio de declaração entregue no momento da habilitação ou da entrega das propostas
- Certificamos, ainda, que nos termos do artigo 2º da Lei nº 12.378/2010 e artigos 2º e 3º da Resolução nº 21/2012-CAU/BR, esta Certidão é válida somente para os serviços condizentes com as atribuições profissionais acima discriminadas
- Em conformidade com o que determina o Art. 45 da Lei 12.378, toda realização de trabalho de competência privativa ou de atuação compartilhadas com outras profissões regulamentadas será objeto de Registro de Responsabilidade Técnica - RRT
- Válida em todo o território nacional.

Certidão nº 1065990/2025

Expedida em 30/10/2025 12:10:00, SANTA HELENA/PR, CAU/PR

Chave de Impressão: 1A587D4DBBZ6ZY885CW1





# PREFEITURA MUNICIPAL DE ENTRE RIOS DO OESTE

Estado do Paraná

Rua Tocantins, 600 - Fone/Fax: (45) 3257-1268 - CEP 85988-000 - Entre Rios do Oeste - PR



## TERMO DE RECEBIMENTO DEFINITIVO

Empresa contratada: **O. DRESCHER – ME**

CNPJ: 17.643.179/0001-06

LICITAÇÃO MODALIDADE TOMADA DE PREÇOS Nº 08/2022

PROCESSO Nº 105/2022

Objeto: *Contratação de empresa visando a Execução Global (material e mão de obra) para reforma do Centro de Eventos Municipal de Entre Rios do Oeste-PR, localizado Rua Vereador Ilvo Grellmann, nº 501, conforme os Projetos Técnicos, Planilhas Ornamentarias, Cronograma Físico-Financeiro e Memorial Descritivo. Conforme a Lei Federal nº 8.666/93.*

Valor final: **R\$ 559.831,98** (quinhentos e cinquenta e nove mil e oitocentos e trinta e um reais e noventa e oito centavos).

Tendo executado a obra acima mencionada com 2509,41 m<sup>2</sup>, sob responsabilidade técnica da Arquiteta e Urbanista Ana Carolina Dotto CAU-PR nº A188948-6, e constatado a sua regularidade, a comissão abaixo assinada, declara concluída em caráter definitiva a obra, para isso expedimos este termo de recebimento definitivo.

Entre Rios do Oeste, 25 de janeiro de 2023

  
\_\_\_\_\_  
**Responsável pela fiscalização**  
(carimbo e assinatura)

**Erio Bastian**  
Secretário de Administração  
CPF: 708.984.999-68

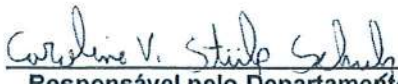
  
\_\_\_\_\_  
**Responsável pelo Departamento**  
(Caroline V. Stulp Schulz)  
CAU Nº A178167-7  
Arquiteta e Urbanista

  
\_\_\_\_\_  
**Prefeito**  
(Ari Lócio Maldaner)  
Prefeito Municipal  
CPF 284.861.709-82

ITEM	CÓDIGO DO SERVIÇO	DESCRIÇÃO DO SERVIÇO	UNIDADE DE MEDIDA	QUANTI DADE	MATERIAL	MÃO DE OBRA	CUSTO UNITÁRIO SEM BDI	CUSTO UNITÁRIO COM BDI	MATERIAL	MÃO DE OBRA	CUSTO TOTAL SEM BDI	CUSTO TOTAL COM BDI	SUBTOTAL
1	COMP 001	SERVIÇOS PRELIMINARES	M2	8,00	210,00	45,66	255,66	310,84	1.680,00	365,28	2.045,28	2.486,69	2.486,69
1.1		PLACA DE OBRA EM CHAPA DE AÇO GALVANIZADO						0,00	1.680,00	365,28	2.045,28	2.486,69	2.486,69
2		REMOÇÕES E RETIRADAS							2.002,02	4.044,97			7.352,04
2.1	97644	REMOÇÃO DE PORTAS, DE FORMA MANUAL, SEM REAPROVEITAMENTO. AF_12/2017	M2	40,32	2,51	5,93	8,44	10,26	101,20	239,10	340,30	413,74	413,74
2.2	97645	REMOÇÃO DE JANELAS, DE FORMA MANUAL, SEM REAPROVEITAMENTO. AF_12/2017	M2	30,75	15,65	16,35	32,00	38,91	481,24	502,76	984,00	1.196,37	1.196,37
2.3	97663	REMOÇÃO DE LOUÇAS, DE FORMA MANUAL, SEM REAPROVEITAMENTO. AF_12/2017	UN	50,00	3,28	7,89	11,17	13,58	164,00	394,50	558,50	679,03	679,03
2.4	97664	REMOÇÃO DE ACESSÓRIOS, DE FORMA MANUAL, SEM REAPROVEITAMENTO. AF_12/2017	UN	18,00	0,37	1,02	1,39	1,69	6,66	18,36	25,02	30,42	30,42
2.5	97666	REMOÇÃO DE METAIS SANITÁRIOS, DE FORMA MANUAL, SEM REAPROVEITAMENTO. AF_12/2017	UN	2,00	2,38	5,76	8,14	9,90	4,76	11,52	16,28	19,79	19,79
2.6	97631	DEMOLIÇÃO DE ARGAMASSAS, DE FORMA MANUAL, SEM REAPROVEITAMENTO. AF_12/2017	M2	414,15	0,89	2,14	3,03	3,68	368,59	886,28	1.254,87	1.525,69	1.525,69
2.7	97632	DEMOLIÇÃO DE RODAPÉ CERÂMICO, DE FORMA MANUAL, SEM REAPROVEITAMENTO. AF_12/2017	M	75,24	0,70	1,67	2,37	2,88	52,67	125,65	178,32	216,80	216,80
2.8	97633	DEMOLIÇÃO DE REVESTIMENTO CERÂMICO, DE FORMA MANUAL, SEM REAPROVEITAMENTO - BANHEIROS	M2	130,00	6,33	14,36	20,69	25,16	822,90	1.866,80	2.689,70	3.270,19	3.270,19
3		COBERTURA SALÃO PRINCIPAL							11.069,93	654,00			14.254,17
3.1	94227	CALHA EM CHAPA DE AÇO GALVANIZADO NÚMERO 24, DESENVOLVIMENTO DE 33 CM, INCLUSO TRANSPORTE VERTICAL. AF_07/2019	M	87,20	67,94	7,50	75,44	91,72	5.924,37	654,00	6.578,37	7.998,10	7.998,10
3.2	37411	TELA DE AÇO SOLDADA GALVANIZADA/ZINCADA PARA ALVENARIA, FIO D = *1,24 MM, MALHA 25 X 25 MM	M2	188,00	27,37	0,00	27,37	33,28	5.145,56	0,00	5.145,56	6.256,07	6.256,07
4		REVESTIMENTOS							56.522,65	20.847,34			94.067,87
4.1	98680	PISO CIMENTADO, TRACO 1:3 (CIMENTO E AREIA), ACABAMENTO LISO, ESPESSURA 3,0 CM, PREPARO MECÂNICO DA ARGAMASSA. AF_09/2020	M2	216,00	28,57	12,50	41,07	49,93	6.171,12	2.700,00	8.871,12	10.785,67	10.785,67
4.2	101748	PREPARO DE CONTRAPISO COM POLITRIZ. AF_09/2020	M2	216,00	0,96	2,34	3,30	4,01	207,36	505,44	712,80	866,64	866,64
4.3	102488	PREPARO DO PISO CIMENTADO PARA PINTURA - LIXAMENTO E LIMPEZA. AF_05/2021	M2	216,00	0,92	2,37	3,29	4,00	198,72	511,92	710,64	864,01	864,01
4.4	102491	PINTURA DE PISO COM TINTA ACRÍLICA, APLICAÇÃO MANUAL, 2 DEMÃOS, INCLUSO FUNDO PREPARADOR. AF_05/2021	M2	216,00	10,74	6,66	17,40	21,16	2.319,84	1.438,56	3.758,40	4.569,53	4.569,53
4.5	87263	REVESTIMENTO CERÂMICO PARA PISO COM PLACAS TIPO PORCELANATO DE DIMENSÕES 80X80 cm	M2	256,00	112,55	10,85	123,40	150,03	28.812,80	2.777,60	31.590,40	38.408,19	38.408,19
4.6	102488	PREPARO DO PISO CIMENTADO PARA PINTURA - LIXAMENTO E LIMPEZA. AF_05/2021	M2	1.324,58	0,92	2,37	3,29	4,00	1.218,61	3.139,25	4.357,87	5.298,38	5.298,38
4.7	102491	PINTURA DE PISO COM TINTA ACRÍLICA, APLICAÇÃO MANUAL, 2 DEMÃOS, INCLUSO FUNDO PREPARADOR. AF_05/2021	M2	1.324,58	10,74	6,66	17,40	21,16	14.225,99	8.821,70	23.047,69	28.021,81	28.021,81
4.8	99805	LIMPEZA DE PISO CERÂMICO OU COM PEDRAS RÚSTICAS UTILIZANDO ÁCIDO MUIRIÁTICO. AF_04/2019	M2	63,96	3,74	6,56	10,30	12,52	239,21	419,58	658,79	800,97	800,97
4.9	98689	SOLEIRA EM GRANITO, LARGURA 15 CM, ESPESSURA 2,0 CM. AF_09/2020	M	4,60	90,13	15,21	105,34	128,07	414,60	69,97	484,56	589,14	589,14
4.10	88650	RODAPÉ CERÂMICO DE 7CM DE ALTURA COM PLACAS TIPO ESMALTADA EXTRA DE DIMENSÕES 60X60CM. AF_06/2014	M	234,00	11,60	1,98	13,58	16,51	2.714,40	463,32	3.177,72	3.863,53	3.863,53
5		ESQUADRIAS							38.435,75	384,70			47.198,62
5.1	91338	PORTA DE ALUMÍNIO DE ABRIR COM LAMBRI, COM GUARNIÇÃO, FIXAÇÃO COM PARAFUSOS - FORNECIMENTO E INSTALAÇÃO. AF_12/2019	M2	42,65	901,19	9,02	910,21	1.106,65	38.435,75	384,70	38.820,46	47.198,63	47.198,63
6		ACESSÓRIOS							11.227,21	394,01			14.129,29
6.1	99855	CORRIMÃO SIMPLES, DIÂMETRO EXTERNO = 1,12", EM AÇO GALVANIZADO. AF_04/2019 P	M	13,70	89,07	28,76	117,83	143,26	1.220,26	394,01	1.614,27	1.962,66	1.962,66

SECRETARIA DE ESTADO DO DESENVOLVIMENTO URBANO E DE OBRAS PÚBLICAS  
 PARANÁ EDIFICAÇÕES  
 GERÊNCIA DE CUSTOS E ORÇAMENTOS  
 DATA: 02/05/2022

PROTÓCOLO Nº:  
 ENDEREÇO: RUA VER. ILVO GREELMANN  
 MUNICÍPIO: ENTRE RIOS DO OESTE  
 TIPO DE OBRA/SERVIÇO:  
 LEVANTAMENTO Nº:  
 REG. CREA: 189110/D

PLANILHA DE SERVIÇOS SINTÉTICA DESONERADA  
 RESPONSÁVEL TÉCNICO: CLEOMAR NUNES DE ALMEIDA

PARANÁ GOVERNO DO ESTADO  
 EDIFICAÇÕES



Carimbo e Assinatura Responsável Técnico  
 Carimbo e Assinatura Responsável pela Verificação  
 Carimbo e Assinatura Responsável pela Aprovação

ITEM	CÓDIGO DO SERVIÇO	DESCRIÇÃO DO SERVIÇO	UNIDADE DE MEDIDA	QUANTI DADE	MATERIAL	MÃO DE OBRA	CUSTO UNITÁRIO SEM BDI	CUSTO UNITÁRIO COM BDI	MATERIAL	MÃO DE OBRA	CUSTO TOTAL SEM BDI	CUSTO TOTAL COM BDI	SUBTOTAL
6.2	11235	GRELHA FOFO SIMPLES COM REQUADRO, CARGA MÁXIMA 1,5 T, 150 X 1000 MM, E= *15* MM	UN	47,60	210,23 *	0,00	210,23	255,60	10.006,95	0,00	10.006,95	12.166,64	77.867,08
7		<b>SANITÁRIOS</b>							R\$ 62.119,38	R\$ 1.925,61			
7.1	100878	VASO SANITÁRIO SIFONADO COM CAIXA ACOPLADA, LOUÇA BRANCA - PADRÃO ALTO - FORNECIMENTO E INSTALAÇÃO. AF_01/2020	UN	18,00	673,00	32,59	705,59	857,87	12.114,00	586,62	12.700,62	15.441,65	
7.2	95471	VASO SANITÁRIO SIFONADO CONVENCIONAL PARA PCO SEM FURO FRONTAL COM LOUÇA BRANCA SEM ASSENTO. - FORNECIMENTO E INSTALAÇÃO. AF_01/2020	UN	2,00	800,10	28,97	829,07	1.008,00	1.600,20	57,94	1.658,14	2.016,00	
7.3	100859	MICTÓRIO SIFONADO LOUÇA BRANCA PARA ENTRADA DE ÁGUA EMBUTIDA PADRÃO ALTO FORNECIMENTO E INSTALAÇÃO. AF_01/2020	UN	8,00	1.049,98	48,40	1.098,38	1.335,43	8.399,84	387,20	8.787,04	10.683,45	
7.4	102253	DIVISÓRIA SANITÁRIA, TIPO CABINÉ, EM GRANITO CINZA POLIDO, ESP = 3CM, ASSENTADO COM ARGAMASSA COLANTE AC III-E, EXCLUSIVE FERRAGENS. AF_01/2021	M2	7,26	729,96	65,57	795,53	967,22	5.299,51	476,04	5.775,55	7.022,02	
7.5	95545	SABONETEIRA DE PAREDE EM METAL CROMADO, INCLUSO FIXAÇÃO. AF_01/2020	UN	10,00	61,53	7,22	68,75	83,59	615,30	72,20	687,50	835,88	
7.6	95544	PAPELEIRA DE PAREDE EM METAL CROMADO SEM TAMPA, INCLUSO FIXAÇÃO. AF_01/2020	UN	20,00	63,05	7,22	70,27	85,44	1.261,00	144,40	1.405,40	1.708,71	
7.7	11186	ESPELHO CRISTAL E = 4 MM	M2	13,00	487,33	0,00	487,33	592,50	6.335,29	0,00	6.335,29	7.702,56	
7.8	11795	GRANITO PARA BANCADA, POLIDO, TIPO ANDORINHA/ QUARTZ/ CASTELO/ CORUMBA OU OUTROS EQUIVALENTES DA REGIÃO, E= *2,5* CM	M2	18,82	588,67	0,00	588,67	715,72	11.078,77	0,00	11.078,77	13.469,77	
7.9	10427	LAVATORIO / CUBA DE SOBREPOR, RETANGULAR, DE LOUÇA BRANCA, COM LADRÃO, DIMENSÕES *52 X 45* CM (L X C)	UN	19,00	535,25	0,00	535,25	650,77	10.169,75	0,00	10.169,75	12.364,57	
7.10	100853	TORNEIRA CROMADA DE MESA PARA LAVATORIO, TIPO MONOCOMANDO. AF_01/2020	UN	19,00	225,88	10,59	236,47	287,50	4.291,72	201,21	4.492,93	5.462,59	
7.11	Composição	Ratio linear Oculto 5x70cm	UN	6,00	159,00	0,00	159,00	193,32	954,00	0,00	954,00	1.159,89	
8	88485	PINTURA INTERNA E EXTERNA	M2	216,00	1,79	0,91	2,70	3,28	386,64	196,56	583,20	709,07	4.299,04
8.2	88485	APLICAÇÃO DE FUNDO SELADOR ACRÍLICO EM PAREDES, UMA DEMÃO. AF_06/2014	M2	216,00	9,27	4,40	13,67	16,62	2.002,32	950,40	2.952,72	3.589,97	
8.3	88489	APLICAÇÃO MANUAL DE PINTURA COM TINTA LÁTEX ACRÍLICA EM PAREDES, DUAS DEMÃOS. AF_06/2014	M2	216,00	9,27	4,40	13,67	16,62	2.002,32	950,40	2.952,72	3.589,97	
9		<b>INSTALAÇÕES ELÉTRICAS</b>							R\$ 121.670,38	R\$ 16.133,36			
9.1	91940	CAIXA RETANGULAR 4" X 2" MÉDIA (1,30 M DO PISO), PVC, INSTALADA EM PAREDE - FORNECIMENTO E INSTALAÇÃO. AF_12/2015	UN	10,00	7,25	8,12	15,37	18,69	72,50	81,20	153,70	186,87	
9.2	91943	CAIXA RETANGULAR 4" X 4" MÉDIA (1,30 M DO PISO), PVC, INSTALADA EM PAREDE - FORNECIMENTO E INSTALAÇÃO. AF_12/2015	UN	22,00	11,42	9,32	20,74	25,22	251,24	205,04	456,28	554,75	
9.3	COMP 005	CURVA 135 GRAUS, DE PVC RÍGIDO ROSCAVEL, DE 1", PARA ELETRODUTO	UN	3,00	7,60	6,41	14,01	17,03	22,80	19,23	42,03	51,10	
9.4	COMP 015	CURVA 90 GRAUS, LONGA, DE PVC RÍGIDO ROSCAVEL, DE 3/4", PARA ELETRODUTO	UN	1,00	6,82	6,41	13,23	16,09	6,82	6,41	13,23	16,09	
9.5	91876	LUVA PARA ELETRODUTO, PVC, ROSCAVEL, DN 32 MM (1"), PARA CIRCUITOS TERMINAIS, INSTALADA EM FORRO - FORNECIMENTO E INSTALAÇÃO. AF_12/2015	UN	4,00	4,34	4,53	8,87	10,78	17,36	18,12	35,48	43,14	
9.6	COMP 007	BUCHA DE NYLON SEM ABA S6, COM PARAFUSO DE 4,20 X 40 MM EM AÇO ZINCADO COM ROSCA SOBERBA, CABECA CHATA E FENDA PHILLIPS	UN	540,00	2,92	6,41	9,33	11,34	1.576,80	3.461,40	5.038,20	6.125,54	
9.7	91924	CABO DE COBRE FLEXÍVEL ISOLADO, 1,5 MM², ANTI-CHAMA 450/750 V, PARA CIRCUITOS TERMINAIS - FORNECIMENTO E INSTALAÇÃO. AF_12/2015	M	415,97	2,01	0,78	2,79	3,39	836,10	324,46	1.160,56	1.411,03	
9.8	91926	CABO DE COBRE FLEXÍVEL ISOLADO, 2,5 MM², ANTI-CHAMA 450/750 V, PARA CIRCUITOS TERMINAIS - FORNECIMENTO E INSTALAÇÃO. AF_12/2015	M	143,78	3,08	0,96	4,04	4,91	442,84	138,03	580,87	706,23	
9.9	91928	CABO DE COBRE FLEXÍVEL ISOLADO, 4 MM², ANTI-CHAMA 450/750 V, PARA CIRCUITOS TERMINAIS - FORNECIMENTO E INSTALAÇÃO. AF_12/2015	M	441,77	5,30	1,27	6,57	7,99	2.341,38	561,05	2.902,43	3.528,83	
9.10	91930	CABO DE COBRE FLEXÍVEL ISOLADO, 6 MM², ANTI-CHAMA 450/750 V, PARA CIRCUITOS TERMINAIS - FORNECIMENTO E INSTALAÇÃO. AF_12/2015	M	198,91	7,32	1,66	8,98	10,92	1.456,02	330,19	1.786,21	2.171,71	



SECRETARIA DE ESTADO DO DESENVOLVIMENTO URBANO E DE OBRAS PÚBLICAS  
 PARANÁ EDIFICAÇÕES  
 GERÊNCIA DE CUSTOS E ORÇAMENTOS  
 TABELAS DE REFERÊNCIA: SINAPI/PR (JANEIRO/2022) E PREO (MARÇO/2022) VERSÃO 1.0  
 DATA: 02/05/2022

PLANTILHA DE SERVIÇOS SINTÉTICA DESONERADA

ENDEREÇO: RUA VER. ILVO GREELMANN  
 MUNICÍPIO: ENTRE RIOS DO OESTE  
 LEVANTAMENTO Nº: CLEOMAR NUNES DE ALMEIDA  
 RESPONSÁVEL TÉCNICO:

PROTÓTIPO Nº:  
 ORÇÃO:  
 TIPO DE OBRA/SERVIÇO:  
 ART Nº: 1720222922196  
 REG. CREA: 189110/D



*[Handwritten signature]*

Carimbo e Assinatura  
 Responsável pela Aprovação

Carimbo e Assinatura  
 Responsável pela Verificação

Carimbo e Assinatura  
 Responsável Técnico

ITEM	CÓDIGO DO SERVIÇO	DESCRIÇÃO DO SERVIÇO	UNIDADE DE MEDIDA	QUANTI DADE	MATERIAL	MÃO DE OBRA	CUSTO UNITÁRIO SEM BDI	CUSTO UNITÁRIO COM BDI	MATERIAL	MÃO DE OBRA	CUSTO TOTAL SEM BDI	CUSTO TOTAL COM BDI	SUBTOTAL
9.11	91934	CABO DE COBRE FLEXÍVEL ISOLADO, 16 MM <sup>2</sup> , ANTI-CHAMA 450/750 V, PARA CIRCUITOS TERMINAIS - FORNECIMENTO E INSTALAÇÃO. AF_12/2015	M	1.126,30	18,89	3,72	22,61	27,49	21.275,81	4.189,84	25.465,64	30.961,60	
9.12	101563	CABO DE COBRE FLEXÍVEL ISOLADO, 35 MM <sup>2</sup> , 0,6/1,0 KV, PARA REDE AÉREA DE DISTRIBUIÇÃO DE ENERGIA ELÉTRICA DE BAIXA TENSÃO - FORNECIMENTO E INSTALAÇÃO. AF_07/2020	M	26,94	34,48	0,05	34,53	41,98	928,89	1,35	930,24	1.131,00	
9.13	101565	CABO DE COBRE FLEXÍVEL ISOLADO, 70 MM <sup>2</sup> , 0,6/1,0 KV, PARA REDE AÉREA DE DISTRIBUIÇÃO DE ENERGIA ELÉTRICA DE BAIXA TENSÃO - FORNECIMENTO E INSTALAÇÃO. AF_07/2020	M	128,56	68,08	0,05	68,13	82,83	8.752,36	6,43	8.758,79	10.649,10	
9.14	COMP 008	CANALETA DE PVC	M	252,51	15,42	9,39	24,81	30,16	3.893,63	2.371,02	6.264,65	7.616,68	
9.15	91959	INTERRUPTOR SIMPLES (2 MÓDULOS), 10A/250V, INCLUINDO SUPORTE E PLACA - FORNECIMENTO E INSTALAÇÃO. AF_12/2015	UN	2,00	30,33	14,99	45,32	55,10	60,66	29,98	90,64	110,20	
9.16	92005	TOMADA MÉDIA DE EMBUTIR (2 MÓDULOS), 2P+T 20 A, INCLUINDO SUPORTE E PLACA - FORNECIMENTO E INSTALAÇÃO. AF_12/2015	UN	9,00	40,93	20,32	61,25	74,47	368,37	182,88	551,25	670,22	
9.17	93653	DISJUNTOR MONOPOLAR TIPO DIN, CORRENTE NOMINAL DE 10A - FORNECIMENTO E INSTALAÇÃO. AF_10/2020	UN	24,00	12,12	1,11	13,23	16,09	290,88	26,64	317,52	386,05	
9.18	93654	DISJUNTOR MONOPOLAR TIPO DIN, CORRENTE NOMINAL DE 16A - FORNECIMENTO E INSTALAÇÃO. AF_10/2020	UN	2,00	12,29	1,51	13,80	16,78	24,58	3,02	27,60	33,56	
9.19	93660	DISJUNTOR BIPOLAR TIPO DIN, CORRENTE NOMINAL DE 10A - FORNECIMENTO E INSTALAÇÃO. AF_10/2020	UN	37,00	64,27	2,25	66,52	80,88	2.377,99	83,25	2.461,24	2.992,42	
9.20	93661	DISJUNTOR BIPOLAR TIPO DIN, CORRENTE NOMINAL DE 16A - FORNECIMENTO E INSTALAÇÃO. AF_10/2020	UN	10,00	64,60	3,06	67,66	82,26	646,00	30,60	676,60	822,62	
9.21	93667	DISJUNTOR TRIPOLAR TIPO DIN, CORRENTE NOMINAL DE 10A - FORNECIMENTO E INSTALAÇÃO. AF_10/2020	UN	2,00	79,49	3,39	82,88	100,77	158,98	6,78	165,76	201,53	
9.22	101895	DISJUNTOR TERMOMAGNÉTICO TRIPOLAR, CORRENTE NOMINAL DE 125A - FORNECIMENTO E INSTALAÇÃO. AF_10/2020	UN	1,00	443,41	42,82	486,23	591,17	443,41	42,82	486,23	591,17	
9.23	COMP 016	DISPOSITIVO CONTRA SURTOS	UN	21,00	143,96	13,54	157,50	191,49	3.023,16	284,34	3.307,50	4.021,32	
9.24	97668	ELETRODUTO FLEXÍVEL CORRUGADO, PEAD, DN 63 (2"), PARA REDE ENTERRADA DE DISTRIBUIÇÃO DE ENERGIA ELÉTRICA - FORNECIMENTO E INSTALAÇÃO. AF_12/2021	M	63,14	7,50	3,06	10,56	12,84	473,55	193,21	666,76	810,66	
9.25	91836	ELETRODUTO FLEXÍVEL CORRUGADO, PVC, DN 32 MM (1"), PARA CIRCUITOS TERMINAIS, INSTALADO EM FORRO - FORNECIMENTO E INSTALAÇÃO. AF_12/2015	M	3,00	8,77	4,34	13,11	15,94	26,31	13,02	39,33	47,82	
9.26	91844	ELETRODUTO FLEXÍVEL CORRUGADO, PVC, DN 25 MM (3/4"), PARA CIRCUITOS TERMINAIS, INSTALADO EM LAJE - FORNECIMENTO E INSTALAÇÃO. AF_12/2015	M	1,00	4,75	2,81	7,56	9,19	4,75	2,81	7,56	9,19	
9.27	101538	ARMAÇÃO SECUNDÁRIA, COM 1 ESTRIBO E 1 ISOLADOR - FORNECIMENTO E INSTALAÇÃO. AF_07/2020	UN	1,00	24,39	7,64	32,03	38,94	24,39	7,64	32,03	38,94	
9.28	101555	ALÇA PREFORMADA DE DISTRIBUIÇÃO, EM AÇO GALVANIZADO, AWG 4 - FORNECIMENTO E INSTALAÇÃO. AF_07/2020	UN	1,00	2,79	3,24	6,03	7,33	2,79	3,24	6,03	7,33	
9.29	98111	CAIXA DE INSPEÇÃO PARA ATERRAMENTO, CIRCULAR, EM POUETILENO, DIÂMETRO INTERNO = 0,3 M. AF_12/2020	UN	1,00	39,55	6,51	46,06	56,00	39,55	6,51	46,06	56,00	
9.30	COMP 012	HASTE ATERRAMENTO	UN	1,00	74,20	31,20	105,40	128,15	74,20	31,20	105,40	128,15	
9.31	COMP 013	ISOLADOR DE PORCELANA, TIPO BOLDANA.	UN	1,00	10,17	9,62	19,79	24,06	10,17	9,62	19,79	24,06	
9.32	97360	QUADRO DE MEDIÇÃO GERAL DE ENERGIA COM 12 MEDIDORES - FORNECIMENTO E INSTALAÇÃO. AF_10/2020	UN	1,00	8.999,73	177,76	8.577,49	10.428,67	8.999,73	177,76	8.577,49	9.154,98	



SECRETARIA DE ESTADO DO DESENVOLVIMENTO URBANO E DE OBRAS PÚBLICAS  
 PARANÁ EDIFICAÇÕES  
 GERÊNCIA DE CUSTOS E ORÇAMENTOS  
 TABELAS DE REFERÊNCIA: SINAPI/PR (JANEIRO/2022) E PRED (MARÇO/2022) VERSÃO 1.0  
 DATA: 02/05/2022

PLANILHA DE SERVIÇOS SINTÉTICA DESONERADA  
 ENDEREÇO: RUA VER. ILVO GREELMANN  
 MUNICÍPIO: ENTRE RIOS DO OESTE  
 LEVANTAMENTO Nº:  
 RESPONSÁVEL TÉCNICO: CLEOMAR NUNES DE ALMEIDA

PROTÓCOLO Nº:  
 ORÇÃO:  
 TIPO DE OBRA/SERVIÇO:  
 ART Nº: 172022922196  
 REG. CREA: 189110/D



*[Handwritten signature]*

Carimbo e Assinatura  
 Responsável Técnico

Carimbo e Assinatura  
 Responsável pela Verificação

Carimbo e Assinatura  
 Responsável pela Aprovação



ITEM	CÓDIGO DO SERVIÇO	DESCRIÇÃO DO SERVIÇO	UNIDADE DE MEDIDA	QUANTI DADE	MATERIAL	MÃO DE OBRA	CUSTO UNITÁRIO SEM BDI	CUSTO UNITÁRIO COM BDI	MATERIAL	MÃO DE OBRA	CUSTO TOTAL SEM BDI	CUSTO TOTAL COM BDI	SUBTOTAL
9.33	101875	QUADRO DE DISTRIBUIÇÃO DE ENERGIA EM CHAPA DE AÇO GALVANIZADO, DE EMBUTIR, COM BARRAMENTO TRIFÁSICO, PARA 12 DISJUNTORES DIN 100A - FORNECIMENTO E INSTALAÇÃO. AF_10/2020	UN	6,00	500,80	17,29	518,09	629,90	3.004,80	103,74	3.108,54	3.779,42	
9.34	COMP 004	BUCHA/ARRUELA DE ALUMÍNIO PARA ELETRODUTO 3"	UN	3,00	7,84	6,41	14,25	17,33	23,52	19,23	42,75	51,98	
9.35	COMP 003	PARAFUSO LENTILHA 1/4" x 5/8" COM PORCA E ARRUELA	UN	400,00	3,49	1,99	5,48	6,66	1.396,00	796,00	2.192,00	2.665,07	
9.36	COMP 014	LUMINARIA 35W	UN	22,00	332,82	31,15	363,97	442,52	7.322,04	685,30	8.007,34	9.735,47	
9.37	Mercado	Climatizador: Evaporativo Tb.15 Até 180m²	UN	6,00	8.600,00	280,00	8.880,00	10.796,47	51.600,00	1.680,00	53.280,00	64.778,81	
10		INSTALAÇÕES HIDRAULICAS							R\$ 25.177,62	R\$ 4.765,82			R\$ 36.405,79
10.1	86909	TORNEIRA CROMADA TUBO MÓVEL, DE MESA, 1/2 OU 3/4, PARA PIA DE COZINHA, PADRÃO ALTO - FORNECIMENTO E INSTALAÇÃO. AF_01/2020	UN	30,00	85,51	3,80	89,31	108,58	2.565,30	114,00	2.679,30	3.257,54	
10.2	100858	MICTÓRIO SIFONADO LOUÇA BRANCA PADRÃO MÉDIO FORNECIMENTO E INSTALAÇÃO. AF_01/2020	UN	7,00	686,34	23,08	709,42	862,53	4.804,38	161,56	4.965,94	6.037,68	
10.3	86931	VASO SANITÁRIO SIFONADO COM CAIXA ACOPLADA LOUÇA BRANCA, INCLUI ENGATE FLEXÍVEL EM PLÁSTICO BRANCO, 1/2" X 40CM. - FORNECIMENTO E INSTALAÇÃO. AF_01/2020	UN	2,00	510,48	23,85	534,33	649,65	1.020,96	47,70	1.068,66	1.299,30	
10.4	95470	VASO SANITÁRIO SIFONADO CONVENCIONAL COM LOUÇA BRANCA, INCLUI CONJUNTO DE LIGAÇÃO PARA BACIA SANITÁRIA AUSTÁVEL - FORNECIMENTO E INSTALAÇÃO. AF_10/2016	UN	18,00	310,01	13,91	323,92	393,83	5.580,18	250,38	5.830,56	7.088,90	
10.5	100849	ASSENTO SANITÁRIO CONVENCIONAL - FORNECIMENTO E INSTALAÇÃO. AF_01/2020	UN	20,00	36,91	3,50	40,41	49,13	738,20	70,00	808,20	982,62	
10.6	89969	KIT DE REGISTRO DE PRESSÃO BRUTO DE LATÃO 1/2", INCLUSIVE CONEXÕES, ROSCÁVEL, INSTALADO EM RAMAL DE ÁGUA FRIA - FORNECIMENTO E INSTALAÇÃO. AF_12/2014	UN	2,00	34,02	6,66	40,68	49,46	68,04	13,32	81,36	98,92	
10.7	94495	REGISTRO DE GAVETA BRUTO, LATÃO, ROSCÁVEL, 1" - FORNECIMENTO E INSTALAÇÃO. AF_08/2021	UN	7,00	52,44	4,73	57,17	69,51	367,08	33,11	400,19	486,56	
10.8	89972	KIT DE REGISTRO DE GAVETA BRUTO DE LATÃO 3/4", INCLUSIVE CONEXÕES, ROSCÁVEL, INSTALADO EM RAMAL DE ÁGUA FRIA - FORNECIMENTO E INSTALAÇÃO. AF_12/2014	UN	7,00	40,77	9,89	50,66	61,59	285,39	69,23	354,62	431,15	
10.9	89970	KIT DE REGISTRO DE PRESSÃO BRUTO DE LATÃO 1/2", INCLUSIVE CONEXÕES, ROSCÁVEL, INSTALADO EM RAMAL DE ÁGUA FRIA - FORNECIMENTO E INSTALAÇÃO. AF_12/2014	UN	7,00	35,46	9,89	45,35	55,14	248,22	69,23	317,45	385,96	
10.10	95252	VALVULA DE ESFERA BRUTA, BRONZE, ROSCÁVEL, 1 1/2" - FORNECIMENTO E INSTALAÇÃO. AF_08/2021	UN	18,00	130,51	8,41	138,92	168,90	2.349,18	151,38	2.500,56	3.040,23	
10.11	89366	JOELHO 90 GRAUS COM BUCHA DE LATÃO, PVC, SOLDÁVEL, DN 25MM, X 3/4 INSTALADO EM RAMAL OU SUB-RAMAL DE ÁGUA - FORNECIMENTO E INSTALAÇÃO. AF_12/2014	UN	6,00	12,85	4,78	17,63	21,43	77,10	28,68	105,78	128,61	
10.12	89429	ADAPTADOR CURTO COM BOLSA E ROSCA PARA REGISTRO, PVC, SOLDÁVEL, DN 25MM X 3/4, INSTALADO EM RAMAL DE DISTRIBUIÇÃO DE ÁGUA - FORNECIMENTO E INSTALAÇÃO. AF_12/2014	UN	18,00	3,11	1,93	5,04	6,13	55,98	34,74	90,72	110,30	
10.13	89436	ADAPTADOR CURTO COM BOLSA E ROSCA PARA REGISTRO, PVC, SOLDÁVEL, DN 32MM X 1, INSTALADO EM RAMAL DE DISTRIBUIÇÃO DE ÁGUA - FORNECIMENTO E INSTALAÇÃO. AF_12/2014	UN	14,00	4,95	2,27	7,22	8,78	69,30	31,78	101,08	122,89	
10.14	89689	BUCHA DE REDUÇÃO, CPVC, SOLDÁVEL, DN35MM X 28MM, INSTALADO EM RAMAL OU SUB-RAMAL DE ÁGUA - FORNECIMENTO E INSTALAÇÃO. AF_12/2014	UN	2,00	37,62	4,04	41,66	50,65	75,24	8,08	83,32	101,30	
10.15	89481	JOELHO 90 GRAUS, PVC, SOLDÁVEL, DN 25MM, INSTALADO EM PRUMADA DE ÁGUA - FORNECIMENTO E INSTALAÇÃO. AF_12/2014	UN	17,00	2,88	1,93	4,81	5,85	48,96	32,81	81,77	99,42	
10.16	89492	JOELHO 90 GRAUS, PVC, SOLDÁVEL, DN 32MM, INSTALADO EM PRUMADA DE ÁGUA - FORNECIMENTO E INSTALAÇÃO. AF_12/2014	UN	18,00	5,42	2,34	7,76	9,43	97,56	42,12	139,68	169,83	
10.17	89501	JOELHO 90 GRAUS, PVC, SOLDÁVEL, DN 50MM, INSTALADO EM PRUMADA DE ÁGUA - FORNECIMENTO E INSTALAÇÃO. AF_12/2014	UN	5,00	12,07	3,45	15,52	18,87	60,35	17,25	77,60	94,35	



SECRETARIA DE ESTADO DO DESENVOLVIMENTO URBANO E DE OBRAS PÚBLICAS  
 PARANÁ EDIFICAÇÕES  
 GERÊNCIA DE CUSTOS E ORÇAMENTOS  
 TABELAS DE REFERÊNCIA: SINAPI/PR (JANEIRO/2022) E PREC (MARÇO/2022) VERSÃO 1.0  
 DATA: 02/05/2022

PLANILHA DE SERVIÇOS SINTÉTICA DESONERADA  
 ENDEREÇO: RUA VER. ILVO GREELMANN  
 MUNICÍPIO: ENTRE RIOS DO OESTE  
 LEVANTAMENTO Nº: CLEOMAR NUNES DE ALMEIDA  
 RESPONSÁVEL TÉCNICO:

PROTÓCOLO Nº:  
 ORGÃO:  
 TIPO DE OBRA/SERVIÇO:  
 ART Nº: 172022922196  
 REG. CREA: 189110/D



*[Handwritten Signature]*



Carimbo e Assinatura  
Responsável Técnico

Carimbo e Assinatura  
Responsável pela Verificação

Carimbo e Assinatura  
Responsável pela Aprovação

ITEM	CÓDIGO DO SERVIÇO	DESCRIÇÃO DO SERVIÇO	UNIDADE DE MEDIDA	QUANTI DADE	MATERIAL	MÃO DE OBRA	CUSTO UNITÁRIO SEM BDI	CUSTO UNITÁRIO COM BDI	MATERIAL	MÃO DE OBRA	CUSTO TOTAL SEM BDI	CUSTO TOTAL COM BDI	SUBTOTAL
10.18	89386	LUBA, PVC, SOLDÁVEL, DN 32MM, INSTALADO EM RAMAL OU SUB-RAMAL DE ÁGUA - FORNECIMENTO E INSTALAÇÃO. AF_12/2014	UN	3,00	5,71	3,82	9,53	11,59	17,13	11,46	28,59	34,76	
10.19	89356	TUBO, PVC, SOLDÁVEL, DN 25MM, INSTALADO EM RAMAL OU SUB-RAMAL DE ÁGUA - FORNECIMENTO E INSTALAÇÃO. AF_12/2014	M	95,56	9,97	11,83	21,80	26,50	952,73	1.130,47	2.083,21	2.532,81	
10.20	89357	TUBO, PVC, SOLDÁVEL, DN 32MM, INSTALADO EM RAMAL OU SUB-RAMAL DE ÁGUA - FORNECIMENTO E INSTALAÇÃO. AF_12/2014	M	141,00	17,52	14,07	31,59	38,41	2.470,32	1.983,87	4.454,19	5.415,49	
10.21	89449	TUBO, PVC, SOLDÁVEL, DN 50MM, INSTALADO EM PRUMADA DE ÁGUA - FORNECIMENTO E INSTALAÇÃO. AF_12/2014	M	69,00	20,24	0,90	21,14	25,70	1.396,56	62,10	1.458,66	1.773,47	
10.22	89395	TE, PVC, SOLDÁVEL, DN 25MM, INSTALADO EM RAMAL OU SUB-RAMAL DE ÁGUA - FORNECIMENTO E INSTALAÇÃO. AF_12/2014	UN	25,00	6,02	6,41	12,43	15,11	150,50	160,25	310,75	377,82	
10.23	89398	TE, PVC, SOLDÁVEL, DN 32MM, INSTALADO EM RAMAL OU SUB-RAMAL DE ÁGUA - FORNECIMENTO E INSTALAÇÃO. AF_12/2014	UN	5,00	11,06	7,62	18,68	22,71	55,30	38,10	93,40	113,56	
10.24	94684	TE, PVC, SOLDÁVEL, DN 50 MM INSTALADO EM RESERVAÇÃO DE ÁGUA DE EDIFICAÇÃO QUE POSSUA RESERVATÓRIO DE FIBRA/FIBROGIMENTO FORNECIMENTO E INSTALAÇÃO. AF_06/2016	UN	12,00	21,26	7,25	28,51	34,66	255,12	87,00	342,12	415,96	
10.25	89396	TE COM BUCHA DE LATÃO NA BOLSAS CENTRAL, PVC, SOLDÁVEL, DN 25MM X 1/2, INSTALADO EM RAMAL OU SUB-RAMAL DE ÁGUA - FORNECIMENTO E INSTALAÇÃO. AF_12/2014	UN	15,00	16,22	6,39	22,61	27,49	243,30	95,85	339,15	412,34	
10.26	90374	TE COM BUCHA DE LATÃO NA BOLSAS CENTRAL, PVC, SOLDÁVEL, DN 25MM X 3/4, INSTALADO EM RAMAL OU SUB-RAMAL DE ÁGUA - FORNECIMENTO E INSTALAÇÃO. AF_03/2015	UN	2,00	19,17	6,39	25,56	31,08	38,34	12,78	51,12	62,15	
10.27	102609	CAIXA D'ÁGUA EM POLIETILENO, 2000 LITROS - FORNECIMENTO E INSTALAÇÃO. AF_06/2021	UN	1,00	1.086,90	8,57	1.095,47	1.331,89	1.086,90	8,57	1.095,47	1.331,89	
11		<b>INSTALAÇÕES SANITARIAS</b>							R\$	R\$	R\$	R\$	R\$
11.1	89707	CAIXA SIFONADA, PVC, DN 100 X 100 X 50 MM, JUNTA ELÁSTICA, FORNECIDA E INSTALADA EM RAMAL DE DESCARGA OU EM RAMAL DE ESGOTO SANITÁRIO. AF_12/2014	UN	2,00	27,76	7,98	35,74	43,45	55,52	15,96	71,48	86,91	
11.2	89491	CAIXA SIFONADA, PVC, DN 150 X 185 X 75 MM, FORNECIDA E INSTALADA EM RAMAIS DE ENCAMINHAMENTO DE ÁGUA PLUVIAL. AF_12/2014	UN	3,00	64,91	6,69	71,60	87,05	194,73	20,07	214,80	261,16	
11.3	86881	SIFÃO DO TIPO GARRAFA EM METAL CROMADO 1 X 1.1/2 - FORNECIMENTO E INSTALAÇÃO. AF_01/2020	UN	17,00	353,54	6,24	359,78	437,43	6.010,18	106,08	6.116,26	7.436,26	
11.4	86883	SIFÃO DO TIPO FLEXÍVEL EM PVC 1 X 1.1/2 - FORNECIMENTO E INSTALAÇÃO. AF_01/2020	UN	10,00	9,34	1,92	11,26	13,69	93,40	19,20	112,60	136,90	
11.5	86882	SIFÃO DO TIPO GARRAFA/COPO EM PVC 1.1/4 X 1.1/2 - FORNECIMENTO E INSTALAÇÃO. AF_01/2020	UN	6,00	16,58	3,09	19,67	23,92	99,48	18,54	118,02	143,49	
11.6	95250	VALVULA DE ESFERA BRUTA, BRONZE, ROSCÁVEL, 1" - FORNECIMENTO E INSTALAÇÃO. AF_08/2021	UN	23,00	72,75	4,73	77,48	94,20	1.673,25	108,79	1.782,04	2.166,64	
11.7	89546	BUCHA DE REDUÇÃO LONGA, PVC, SERIE R, ÁGUA PLUVIAL, DN 50 X 40 MM, JUNTA ELÁSTICA, FORNECIDA E INSTALADO EM RAMAL DE ENCAMINHAMENTO. AF_12/2014	UN	10,00	11,61	1,42	13,03	15,84	116,10	14,20	130,30	158,42	
11.8	89854	JOELHO 90 GRAUS, PVC, SERIE NORMAL, ESGOTO PREDIAL, DN 150 MM, JUNTA ELÁSTICA, FORNECIDA E INSTALADO EM SUBCOLETOR AÉREO DE ESGOTO SANITÁRIO. AF_12/2014	UN	2,00	80,36	10,54	90,90	110,52	160,72	21,08	181,80	221,04	
11.9	89748	CURVA CURTA 90 GRAUS, PVC, SERIE NORMAL, ESGOTO PREDIAL, DN 100 MM, JUNTA ELÁSTICA, FORNECIDA E INSTALADO EM RAMAL DE DESCARGA OU RAMAL DE ESGOTO SANITÁRIO. AF_12/2014	UN	20,00	35,07	7,97	43,04	52,33	701,40	159,40	860,80	1.046,58	



SECRETARIA DE ESTADO DO DESENVOLVIMENTO URBANO E DE OBRAS PÚBLICAS  
 PARANÁ EDIFICAÇÕES  
 GERÊNCIA DE CUSTOS E ORÇAMENTOS  
 TABELAS DE REFERÊNCIA: SINAPI/PR (JANEIRO/2022) E PRED (MARÇO/2021) VERSÃO 1.0  
 DATA: 02/05/2022

PLANILHA DE SERVIÇOS SINTÉTICA DESONERADA  
 ENDEREÇO: RUA VER. ILVO GREELMANN  
 MUNICÍPIO: ENTRE RIOS DO OESTE  
 LEVANTAMENTO Nº: CLEOMAR NUNES DE ALMEIDA  
 RESPONSÁVEL TÉCNICO:

PROTÓCOLO Nº:  
 ORGÃO:  
 TIPO DE OBRA/SERVICO:  
 ART Nº: 172022922196  
 REG. CRE: 189110/D



*[Handwritten signature]*



ITEM	CÓDIGO DO SERVIÇO	DESCRIÇÃO DO SERVIÇO	UNIDADE DE MEDIDA	QUANTI DADE	MATERIAL	MÃO DE OBRA	CUSTO UNITÁRIO SEM BDI	CUSTO UNITÁRIO COM BDI	MATERIAL	MÃO DE OBRA	CUSTO TOTAL SEM BDI	CUSTO TOTAL COM BDI	SUBTOTAL
11.10	89728	CURVA CURTA 90 GRAUS, PVC, SERIE NORMAL, ESGOTO PREDIAL, DN 40 MM, JUNTA SOLDÁVEL, FORNECIDO E INSTALADO EM RAMAL DE DESCARGA OU RAMAL DE ESGOTO SANITÁRIO. AF_12/2014	UN	30,00	8,74	3,18	11,92	14,49	262,20	95,40	357,60	434,78	
11.11	89805	JOELHO 90 GRAUS, PVC, SERIE NORMAL, ESGOTO PREDIAL, DN 75 MM, JUNTA ELÁSTICA, FORNECIDO E INSTALADO EM PRUMADA DE ESGOTO SANITÁRIO OU VENTILAÇÃO. AF_12/2014	UN	5,00	12,34	2,55	14,89	18,10	61,70	12,75	74,45	90,52	
11.12	89835	FORNECIDO E INSTALADO EM PRUMADA DE ESGOTO SANITÁRIO OU VENTILAÇÃO. AF_12/2014	UN	17,00	47,24	2,45	49,69	60,41	803,08	41,65	844,73	1.027,04	
11.13	89726	JOELHO 45 GRAUS, PVC, SERIE NORMAL, ESGOTO PREDIAL, DN 40 MM, JUNTA SOLDÁVEL, FORNECIDO E INSTALADO EM RAMAL DE DESCARGA OU RAMAL DE ESGOTO SANITÁRIO. AF_12/2014	UN	11,00	4,58	3,19	7,77	9,45	50,38	35,09	85,47	103,92	
11.14	89801	JOELHO 90 GRAUS, PVC, SERIE NORMAL, ESGOTO PREDIAL, DN 50 MM, JUNTA ELÁSTICA, FORNECIDO E INSTALADO EM PRUMADA DE ESGOTO SANITÁRIO OU VENTILAÇÃO. AF_12/2014	UN	18,00	5,75	1,27	7,02	8,54	103,50	22,86	126,36	153,63	
11.15	89805	JOELHO 90 GRAUS, PVC, SERIE NORMAL, ESGOTO PREDIAL, DN 75 MM, JUNTA ELÁSTICA, FORNECIDO E INSTALADO EM PRUMADA DE ESGOTO SANITÁRIO OU VENTILAÇÃO. AF_12/2014	um	1,00	12,34	2,55	14,89	18,10	12,34	2,55	14,89	18,10	
11.16	102711	JUNÇÃO DUPLA DE PVC, SÉRIE NORMAL, PARA ESGOTO PREDIAL, DN 100 X 100 X 100 MM, INSTALADA EM DRENO - FORNECIMENTO E INSTALAÇÃO. AF_07/2021	um	3,00	60,27	22,37	82,64	100,48	180,81	67,11	247,92	301,43	
11.17	89863	JUNÇÃO SIMPLES, PVC, SERIE NORMAL, ESGOTO PREDIAL, DN 150 X 150 MM, JUNTA ELÁSTICA, FORNECIDO E INSTALADO EM SUBCOLETOR AÉREO DE ESGOTO SANITÁRIO. AF_12/2014	UN	7,00	197,64	14,06	211,70	257,39	1.383,48	98,42	1.481,90	1.801,72	
11.18	89699	JUNÇÃO SIMPLES, PVC, SERIE R, ÁGUA PLUVIAL, DN 150 X 100 MM, JUNTA ELÁSTICA, FORNECIDO E INSTALADO EM RAMAL DE DESCARGA OU RAMAL DE ESGOTO SANITÁRIO. AF_12/2014	UN	11,00	218,20	7,33	225,53	274,20	2.400,20	80,63	2.480,83	3.016,24	
11.19	89785	INSTALADO EM CONDUTORES VERTICAIS DE ÁGUAS PLUVIAIS. AF_12/2014	UN	3,00	17,45	5,43	22,88	27,82	52,35	16,29	68,64	83,45	
11.20	89779	LUVA DE CORRER, PVC, SERIE NORMAL, ESGOTO PREDIAL, DN 100 MM, JUNTA ELÁSTICA, FORNECIDO E INSTALADO EM RAMAL DE DESCARGA OU RAMAL DE ESGOTO SANITÁRIO. AF_12/2014	UN	4,00	27,56	5,43	32,99	40,11	110,24	21,72	131,96	160,44	
11.21	89557	REDUÇÃO EXCÊNTRICA, PVC, SERIE R, ÁGUA PLUVIAL, DN 100 X 75 MM, JUNTA ELÁSTICA, FORNECIDO E INSTALADO EM RAMAL DE ENCAMINHAMENTO. AF_12/2014	UN	1,00	28,55	3,02	31,57	38,38	28,55	3,02	31,57	38,38	
11.22	89681	REDUÇÃO EXCÊNTRICA, PVC, SERIE R, ÁGUA PLUVIAL, DN 150 X 100 MM, JUNTA ELÁSTICA, FORNECIDO E INSTALADO EM CONDUTORES VERTICAIS DE ÁGUAS PLUVIAIS. AF_12/2014	UN	9,00	77,90	3,50	81,40	98,97	701,10	31,50	732,60	890,71	
11.23	89714	TUBO PVC, SERIE NORMAL, ESGOTO PREDIAL, DN 100 MM, FORNECIDO E INSTALADO EM RAMAL DE DESCARGA OU RAMAL DE ESGOTO SANITÁRIO. AF_12/2014	M	74,64	36,67	23,69	60,36	73,39	2.737,05	1.768,22	4.505,27	5.477,59	
11.24	89849	TUBO PVC, SERIE NORMAL, ESGOTO PREDIAL, DN 150 MM, FORNECIDO E INSTALADO EM SUBCOLETOR AÉREO DE ESGOTO SANITÁRIO. AF_12/2014	M	93,96	58,44	11,83	70,27	85,44	5.491,02	1.111,55	6.602,57	8.027,53	
11.25	89711	TUBO PVC, SERIE NORMAL, ESGOTO PREDIAL, DN 40 MM, FORNECIDO E INSTALADO EM RAMAL DE DESCARGA OU RAMAL DE ESGOTO SANITÁRIO. AF_12/2014	M	73,70	10,86	9,60	20,46	24,88	800,38	707,52	1.507,90	1.833,33	
11.26	89849	TUBO PVC, SERIE NORMAL, ESGOTO PREDIAL, DN 150 MM, FORNECIDO E INSTALADO EM SUBCOLETOR AÉREO DE ESGOTO SANITÁRIO. AF_12/2014	M	19,20	58,44	11,83	70,27	85,44	1.122,05	227,14	1.349,18	1.640,36	



SECRETARIA DE ESTADO DO DESENVOLVIMENTO URBANO E DE OBRAS PÚBLICAS  
 PARANÁ EDIFICAÇÕES  
 GERÊNCIA DE CUSTOS E ORÇAMENTOS  
 TABELAS DE REFERÊNCIA: SINAPI/PR (JANEIRO/2022) E PREO (MARÇO/2022) VERSÃO 1.0  
 DATA: 02/05/2022.

PLANILHA DE SERVIÇOS SINTÉTICA DESONERADA  
 ENDEREÇO: RUA VER. ILVO GREELMANN  
 MUNICÍPIO: ENTRE RIOS DO OESTE  
 LEVANTAMENTO Nº: CLEOMAR NUNES DE ALMEIDA  
 RESPONSÁVEL TÉCNICO:

PROTÓTIPO Nº: RUA VER. ILVO GREELMANN  
 ORGÃO: PARANÁ EDIFICAÇÕES  
 TIPO DE OBRA/SERVIÇO: ART Nº: 1720222923196  
 REG. CRE: 189110/D

*[Handwritten signature]*



Carimbo e Assinatura  
 Responsável Técnico

Carimbo e Assinatura  
 Responsável pela Verificação

Carimbo e Assinatura  
 Responsável pela Aprovação

SECRETARIA DE ESTADO DO DESENVOLVIMENTO URBANO E DE OBRAS PÚBLICAS		PLANTILHA DE SERVIÇOS SINTÉTICA DESONERADA		PROTOCOLO Nº:									
PARANÁ EDIFICAÇÕES		PARANÁ EDIFICAÇÕES		ORGÃO:									
GERÊNCIA DE CUSTOS E ORÇAMENTOS		RUA VER. ILVO GREELMANN		TIPO DE OBRA/SERVIÇO:									
TABELAS DE REFERÊNCIA: SINAPI/PR (JANEIRO/2022) E PRED (MARÇO/2022) VERSÃO 1.0		MUNICÍPIO: ENTRE RIOS DO OESTE		ART Nº: 1720222923196									
DATA: 02/05/2022		LEVANTAMENTO Nº: CLEOMAR NUNES DE ALMEIDA		REG. CREA: 189110/D									
RESPONSÁVEL TÉCNICO:		RESPONSÁVEL TÉCNICO:		RESPONSÁVEL TÉCNICO:									
ITEM	CÓDIGO DO SERVIÇO	DESCRIÇÃO DO SERVIÇO	UNIDADE DE MEDIDA	QUANTI DADE	MATERIAL	MÃO DE OBRA	CUSTO UNITÁRIO SEM BDI	CUSTO UNITÁRIO COM BDI	MATERIAL	MÃO DE OBRA	CUSTO TOTAL SEM BDI	CUSTO TOTAL COM BDI	SUBTOTAL
11.27	89713	TUBO PVC, SERIE NORMAL, ESGOTO PREDIAL, DN 75 MM, FORNECIDO E INSTALADO EM RAMAL DE DESCARGA OU RAMAL DE ESGOTO SANITÁRIO. AF_12/2014	M	16,89	29,56	17,91	47,47	57,71	499,27	302,50	801,77	974,81	
11.28	89782	TE, PVC, SERIE NORMAL, ESGOTO PREDIAL, DN 40 X 40 MM, JUNTA SOLDÁVEL, FORNECIDO E INSTALADO EM RAMAL DE DESCARGA OU RAMAL DE ESGOTO SANITÁRIO. AF_12/2014	UN	22,00	8,46	4,47	12,93	15,72	186,12	98,34	284,46	345,85	
12	COMP 018	LIMPEZA FINAL	UN	1,00	1.527,84	3.043,66	4.571,50	5.558,11	R\$ 1.527,84	R\$ 3.043,66	4.571,50	5.558,11	R\$ 5.558,11
12.1		LIMPEZA FINAL											
<b>Tota</b>													<b>509.240,27</b>



SECRETARIA DE ESTADO DO DESENVOLVIMENTO URBANO E DE OBRAS PÚBLICAS  
 PARANÁ EDIFICAÇÕES  
 GERÊNCIA DE CUSTOS E ORÇAMENTOS  
 TABELAS DE REFERÊNCIA: SINAPI/PR (JANEIRO/2022) E PRED (MARÇO/2022) VERSÃO 1.0  
 DATA: 02/05/2022

PLANTILHA DE SERVIÇOS SINTÉTICA DESONERADA  
 ENDEREÇO: RUA VER. ILVO GREELMANN  
 MUNICÍPIO: ENTRE RIOS DO OESTE  
 LEVANTAMENTO Nº: CLEOMAR NUNES DE ALMEIDA  
 RESPONSÁVEL TÉCNICO:

PROTOCOLO Nº:  
 ORGÃO:  
 TIPO DE OBRA/SERVIÇO:  
 ART Nº: 1720222923196  
 REG. CREA: 189110/D



*[Handwritten signature]*

Carimbo e Assinatura  
 Responsável Técnico

Carimbo e Assinatura  
 Responsável pela Verificação



Carimbo e Assinatura  
 Responsável pela Aprovação

PREFEITURA MUNICIPAL DE ENTRE RIOS DO OESTE  
**BOLETIM DE MEDIÇÃO NÚMERO 04**  
 SECRETARIA MUNICIPAL DE PLANEJAMENTO URBANO  
 SECRETARIA MUNICIPAL DE Indústria, Comércio, Turismo e Desenvolvimento  
 Economia



DATA: 24/11/2022  
 TOMADA DE PREÇOS: 09/2022  
 CONTRATO: 09/2022  
 ART PROJETO: 172022292196  
 ART EXECUÇÃO: 12181759  
 RRT FISCALIZAÇÃO: 12175942

PROTÓCOLO: 1260/2022

ITEM	SERVIÇO	VALOR DO ITEM	MEDIÇÃO 01	MEDIÇÃO 02	MEDIÇÃO 03	MEDIÇÃO 04	MEDIÇÃO 05	MEDIÇÃO 06
		R\$	15/09/2022	25/08/2022	22/09/2022	(% ITEM)	(% ITEM)	(% ITEM)
1.0	SERVIÇOS PRELIMINARES	R\$ 2.486,09	100%	0%	0%	0%	0%	0%
2.0	DEMOIÇÕES E RETIRADAS	R\$ 7.352,04	84%	0%	0%	0%	0%	0%
3.0	COBERTURA SALÃO PRINCIPAL	R\$ 14.254,17	25%	0%	0%	0%	0%	0%
4.0	REVESTIMENTOS	R\$ 97.004,76	15%	0%	0%	0%	0%	0%
5.0	ESCALARIAS	R\$ 47.108,62	0%	0%	0%	0%	0%	0%
6.0	ACESSÓRIOS	R\$ 14.759,29	0%	0%	0%	0%	0%	0%
7.0	SANTARIOS	R\$ 7.189,04	0%	0%	0%	0%	0%	0%
8.0	REVESTIMENTO INTERNA E EXTERNA	R\$ 167.644,34	15%	0%	0%	0%	0%	0%
9.0	INSTALAÇÕES ELÉTRICAS	R\$ 36.405,79	15%	0%	0%	0%	0%	0%
10.0	INSTALAÇÕES HIDRÁULICAS	R\$ 39.077,23	0%	0%	0%	0%	0%	0%
11.0	INSTALAÇÕES SANITÁRIAS	R\$ 5.858,11	0%	0%	0%	0%	0%	0%
12.0	LIMPEZA FINAL	R\$ 1.196,37	0%	0%	0%	0%	0%	0%
13.0	REVOZAMENTO DE PAREDES DE FORNO	R\$ 10.765,07	0%	0%	0%	0%	0%	0%
14.0	REVOZAMENTO DE PAREDES DE FORNO	R\$ 14.583,79	0%	0%	0%	0%	0%	0%
15.0	ACOPADA LOUCA BRANCA - PADRÃO	R\$ 3.257,54	0%	0%	0%	0%	0%	0%
16.0	MESA 1,20 X 3,00 M. PAREDE DE COZINHA	R\$ 6.037,68	0%	0%	0%	0%	0%	0%
17.0	MICROTÓR SIFONADO LOUCA BRANCA	R\$ 8.133,08	0%	0%	0%	0%	0%	0%
18.0	PADRÃO MÉDIO FORNECIMENTO E	R\$ 15.025,68	0%	0%	0%	0%	0%	0%
19.0	INSTALAÇÃO AF 01/2020	R\$ 33.790,03	0%	0%	0%	0%	0%	0%
20.0	REVESTIMENTO DE CASCÃO PROJEETADO COM ESPESURA DE 1,0 CM	R\$ 5.745,24	0%	0%	0%	0%	0%	0%
21.0	VALVULA DE DESCARGA METÁLICA, BASE 1	R\$ 4.655,99	0%	0%	0%	0%	0%	0%
22.0	FORNECIMENTO E INSTALAÇÃO AF 09/2021	R\$ 517,90	0%	0%	0%	0%	0%	0%
23.0	DE CIMENTO (BARRAS) CORTES E	R\$ 900,00	0%	0%	0%	0%	0%	0%
24.0	ACABAMENTO (BRUXALL) PAREDE	R\$ 2.486,00	0%	0%	0%	0%	0%	0%
25.0	REPARO NO SISTEMA DE PREVENÇÃO DE INCÊNDIO, REVISÃO NO SISTEMA E TROCA DE SENSORES	R\$ 2.486,00	0%	0%	0%	0%	0%	0%
26.0	BASE PARA CAIXA DA ÁGUA COM QUADRO DE SENSORES	R\$ 6.865,33	0%	0%	0%	0%	0%	0%
27.0	18 MEDIDAS TÓRNICAS	R\$ 1.469,40	0%	0%	0%	0%	0%	0%
28.0	GALVANIZADINHA PARA ALVENARIA, FIO D = 1,24 MM, MALHA 2,5 X 2,5 MM	R\$ 1.252,51	0%	0%	0%	0%	0%	0%
29.0	ESPELHO CRISTAL E = 4 MM	R\$ 5.878,80	0%	0%	0%	0%	0%	0%
30.0	GRANITO PARA BANCADA, POLIDO, TIPO ANDORINHA QUARTZ/CÁSTELO CORUMBA	R\$ 5.878,80	0%	0%	0%	0%	0%	0%
31.0	GRELHA FOFO SIMPLES COM REQUADRO, CARGA MÁXIMA 1,5 T., 150 X 1000 MM, E=	R\$ 5.878,80	0%	0%	0%	0%	0%	0%
<b>TOTALS PARCIAIS</b>		VALOR CONTRATO	VALOR MEDIÇÃO 1	VALOR MEDIÇÃO 2	VALOR MEDIÇÃO 3	VALOR MEDIÇÃO 4	VALOR MEDIÇÃO 5	VALOR MEDIÇÃO 6
		R\$ 418.245,03	R\$ 57.358,11	R\$ 271.852,81	R\$ 106.862,09	R\$ 30.685,19	R\$ 2.996,92	R\$ 33.580,79
<b>TOTAL ADITIVO</b>		R\$ 67.848,72		R\$ 331.700,03		R\$ 5.819,91		R\$ 5.819,91
<b>TOTAL SERVIÇO 02</b>		R\$ 16.564,04						
<b>TOTAL DA MEDIÇÃO</b>		R\$ 609.240,27	R\$ 67.358,11	R\$ 305.352,84	R\$ 106.862,09	R\$ 36.505,10	R\$ 2.996,92	R\$ 39.399,70
<b>PERCENTUAL EXECUTADO(%)</b>		59,95%	11,29%	50,98%	20,98%	8,81%	0,72%	9,54%
<b>TOTALS ACUMULADOS</b>		R\$ 677.089,11	R\$ 57.358,11	R\$ 362.708,76	R\$ 408.570,84	R\$ 536.653,81	R\$ 536.653,81	R\$ 536.653,81

ASSINATURAS

CAROLINE VANESSA STOP  
 FISCAL DE OBRA  
 CUI: P1A77857

MAYSSON BEBEMART  
 SECRETÁRIO DE INDÚSTRIA, COMÉRCIO, TURISMO E DESENVOLVIMENTO  
 ECONÔMICO  
 CUI: D91184857-9



Município  
**ENTRE RIOS DO OESTE**

*[Handwritten signature]*



# MUNICÍPIO DE SANTA HELENA

ESTADO DO PARANÁ – CNPJ 76.206.457/0001-19

## ATESTADO DE CONCLUSÃO DEFINITIVO

A Secretaria de Planejamento do Município de Santa Helena **atesta, para os devidos fins**, que a empresa **O. DRESCHER ME**, inscrita no CNPJ sob o nº 17.643.179/0001-06, executou **100% da obra** denominada “**Execução de Reforma e Ampliação da Unidade Básica de Saúde e Farmácia Básica Central do Município de Santa Helena**”, totalizando:

- **Área de reforma:** 835,16 m<sup>2</sup>
- **Área de ampliação:** 351,44 m<sup>2</sup>

A obra incluiu, ainda, a **execução das instalações prediais de prevenção e combate a incêndio**, conforme **Tomada de Preço nº 023/2023 e Contrato nº 011/2024**.

**Data da Ordem de Serviço:** 16/02/2024

**Data de Início:** 22/02/2024

**Data de Término:** 14/02/2025

### Aditivo 01

**Data da Ordem de Serviço:** 03/09/2024

**Data de Término:** 14/02/2025

### Aditivo 02

**Data da Ordem de Serviço:** 14/11/2024

**Data de Término:** 14/02/2025

**Responsável técnica/ Arquiteta:** Ana Carolina Dotto **CAU:** A188948-6

**RRT:** 14003251

**Endereço da obra:** Rua Ângelo Cattani, chácara 43-3-1 – Bairro Centro em Santa Helena-PR.

Santa Helena, 14 de outubro de 2025.

Documento assinado digitalmente  
**gov.br** ALCIR MARTINS VIANNA JUNIOR  
Data: 20/10/2025 08:40:39-0300  
Verifique em <https://validar.it.gov.br>

**Alcir Martins Vianna Junior**  
Engenheiro Civil  
CREA/PR 24822/D

RUA PARAGUAI, 1401 – FONE: (0xx45) 3268-8200  
CEP 85892-000 – SANTA HELENA – PARANÁ  
[prefeitura@santahelena.pr.gov.br](mailto:prefeitura@santahelena.pr.gov.br)



Certidão nº 1065990/2025 - 30/10/2025 12:10:00, 08:01 - Chave de Impressão: 1A587D4DBBZ6Z7Y885CWM  
O atestado neste ato registrado foi emitido em 30/10/2025 12:10:00, e contém 11 folhas



Este documento encontra-se registrado no Conselho de Arquitetura e Urbanismo do Brasil, vinculado à Certidão De Acervo Técnico Com Atestado nº 1065990, emitida em 30/10/2025 12:10:00

Nº do contrato: 0-0 / 2323  
 Tomador: PREFEITURA MUNICIPAL DE SANTA HELENA  
 Programa: 0  
 Emprego: 0

BOLETIM DE MEDIÇÃO (BM) Nº: 11  
 sexta-feira, 14 de fevereiro de 2025  
 Data da Medição: 12-dez-24  
 Período: 16/02/24

ITEM	DESCRIÇÃO	UD	QUANT.	R\$	CONTRATADOS		VALORES AFERIDOS
					UNIT.	TOTAL	
1	SERVIÇOS PRELIMINARES				17.080,80		17.080,80
1.1	PLACA DE OBRA EM CHAPA DE AÇO GALVANIZADO - 2,00x1,20m - CONFORME MODELO PADRÃO DO MUNICÍPIO	M2	2,40	315,00	756,00	2,40	756,00
1.2	LOCACAO DE CONTAINER 2,30 X 6,00 M, ALT. 2,50 M, PARA ESCRITÓRIO/DEPÓSITO, SEM DIVISÓRIAS	MES	8,00	723,50	5.788,00	8,00	5.788,00
1.3	REVOLVIMENTO E LIMPEZA MANUAL DE SOLO. AF_05/2018	M2	310,00	2,84	880,40	310,00	880,40
1.4	TAPUME COM TELHA METÁLICA H=180cm, FORNECIMENTO E INSTALAÇÃO.	M2	120,00	80,47	9.656,40	120,00	9.656,40
2	REMOÇÕES E DEMOLIÇÕES				8.966,34		8.966,34
2.1	REMOÇÃO DE PISOS EXTERNOS						283,34
2.1.1	DEMOLIÇÃO DE PAVIMENTO INTERTRAVADO, DE FORMA MANUAL, COM REAPROVEITAMENTO.	M2	8,40	29,81	250,40	8,40	250,40
2.1.2	DEMOLIÇÃO DE MEIO FIO	M	7,00	10,87	76,79	7,00	76,79
2.1	REMOÇÃO DE ESTRUTURAS DO TELHADO						
2.1.1	REMOÇÃO DE TELHAS, DE FIBROCIMENTO, METÁLICA E CERÂMICA, DE FORMA MANUAL, SEM	M2	6,45	4,95	31,93	6,45	31,93
2.1.2	REMOÇÃO DE TRAMA E TESOURAS DE MADEIRA PARA COBERTURA, ALÉM DE TODOS OS ELEMENTOS	M2	6,45	10,68	68,89	6,45	68,89
2.1.3	REMOÇÃO DE TODA ESTRUTURA METÁLICA DO ACESSO, INCLUSIVE COBERTURA METÁLICA COM	M2	6,45	44,93	289,80	6,45	289,80
2.3	REMOÇÃO DE ESQUADRIAS						
2.3.1	REMOÇÃO DE PORTAS, DE FORMA MANUAL, COM REAPROVEITAMENTO. AF_12/2017	M2	18,58	13,31	247,30	18,58	247,30
2.4	REMOÇÃO DE EQUIPAMENTOS						
2.4.1	REMOÇÃO DE LOUÇAS, DE FORMA MANUAL, PIA, VASOS, MICTÓRIO, TANQUE	UN	1,00	16,72	16,72	1,00	16,72
2.4.2	REMOÇÃO DE TORNEIRAS, REGISTROS, DE FORMA MANUAL	UN	1,00	12,83	12,83	1,00	12,83
2.4	DEMOLIÇÃO DE PISO, ESTRUTURA E ALVENARIA						
2.4.1	DEMOLIÇÃO DE ALVENARIA DE BLOCO FURADO, DE FORMA MANUAL, SEM REAPROVEITAMENTO.	M3	35,25	78,96	2.783,34	35,25	2.783,34
2.5	TRANSPORTE DE ENTULHO						
2.5.1	SERVIÇO DE CARGA, MANOBRAS E DESCARGA MECANIZADAS DE ENTULHO EM CAMINHÃO	M3	35,25	140,00	4.935,00	35,25	4.935,00
2.6	COMPRESSOR EXISTENTE						
2.6.1	REMOÇÃO CUIDADOSA, ARMAZENAMENTO, LIMPEZA COMPLETA E INSTALAÇÃO DE COMPRESSOR.	GLOB	1,00	253,34	253,34	1,00	253,34
3	OBRA NOVA				2.517,61		2.517,61
3.1	REGULARIZAÇÃO E COMPACTAÇÃO DE SUBLEITO DE SOLO ESP. 25CM PREDOMINANTEMENTE	M2	307,04	3,29	1.010,16	307,04	1.010,16
3.1.1	LOCACAO CONVENCIONAL DE OBRA, UTILIZANDO GABARITO DE TÁBUAS CORRIDAS PONTALETADAS A	M	74,70	20,18	1.507,45	74,70	1.507,45
4	ESTRUTURA				114.107,33		114.107,33
4.1	INFRAESTRUTURA						
4.1.1	ESTACAS						
4.1.1.1	ESTACA ESCAVADA MECANICAMENTE, SEM FLUIDO ESTABILIZANTE, COM 25CM DE DIÂMETRO.	M	156,50	76,72	12.006,68	156,50	12.006,68
4.2	BLOCOS						
4.2.1	ESCAVAÇÃO MANUAL DE VALAS	M3	6,46	117,82	761,12	6,46	761,12
4.2.2	COMPOSIÇÃO PARAMÉTRICA PARA EXECUÇÃO DE ESTRUTURAS DE CONCRETO ARMADO, PARA	M3	6,46	2.000,00	12.920,00	6,46	12.920,00
4.2.3	ASTRAJAO MOM OMO MATERIAL GRANULAR (PEDRA BRITADA N.3), APLICADO EM PISOS SOBRE	M3	1,00	138,39	138,39	1,00	138,39
4.3	BALDRAME						
4.3.1	ESCAVAÇÃO MANUAL DE VALAS	M3	5,12	117,82	603,24	5,12	603,24
4.3.2	COMPOSIÇÃO PARAMÉTRICA PARA EXECUÇÃO DE ESTRUTURAS DE CONCRETO ARMADO, PARA	M3	5,12	2.000,00	10.240,00	5,12	10.240,00
4.3.3	ASTRAJAO COM MATERIAL GRANULAR (PEDRA BRITADA N.3), APLICADO EM PISOS SOBRE	M3	1,00	138,39	138,39	1,00	138,39
4.3.4	IMPERMEABILIZAÇÃO DE SUPERFÍCIE COM EMULSÃO ASFÁLTICA, 2 DEMÃOIS.	M2	85,35	19,90	1.698,47	85,35	1.698,47
4.5	PILARES						

Município de Santa Helena/PR  
 Alcir M. Vianna Jr.  
 End. Civil CREA 24820/PR

V.131028-1100



Certidão nº 1065990/2025 - 30/10/2025 12:10:00, 08:01 - Chave de Impressão: 1A587D4DBBZ6Z7885CW1  
 O atestado neste ato registrado foi emitido em 30/10/2025 12:10:00, e contém 11 folhas  
 Este documento encontra-se registrado no Conselho de Arquitetura e Urbanismo do Brasil, vinculado à Certidão De Acervo Técnico Com Atestado nº 1065990, emitida em 30/10/2025 12:10:00



V.131028-1100

Nº do contrato: 0-0 / 2323		BOLETIM DE MEDIÇÃO (BM) Nº: 11					
Tomador: PREFEITURA MUNICIPAL DE SANTA HELENA		Data da Medição: sexta-feira, 14 de fevereiro de 2025					
Programa: 0		Período: 12-fev-24 a 14-fev-25					
Empreendimento: REFORMA E CONSTRUÇÃO DA UNIDADE DE FARMÁCIA BÁSICA ANEXO A UNIDADE DE SAÚDE CENTRAL		Data de Início do Empreendimento: 16/02/24					
ITEM	QUANT.	UNID.	CONTRATADOS		VALORES AFERIDOS		
			R\$	UNIT.	EXECUTADAS NO PERÍODO	ACUMULADA ACUM. ANTERIOR	
Declaramos os serviços medidos neste BM e Resumo de Medição encontrarem-se concluídos e estão em conformidade com os projetos e especificações previstos neste contrato de repasse, composição paramétrica para execução de estruturas de concreto armado, para							679.829,48
4.5.1	6,60	M3	2.000,00	6,60	13.200,00	10.295,57	679.829,48
4.6					13.200,00		13.200,00
4.6.1	8,54	M3	2.000,00	8,54	17.080,00	17.080,00	17.080,00
4.7					17.080,00		45.321,04
4.7.1	271,66	M2	166,83	271,66	45.321,04	45.321,04	45.321,04
5					68.153,43		68.153,43
5.1	526,63	M2	111,32	526,63	58.624,45	58.624,45	58.624,45
5.2	22,50	M	113,43	22,50	2.552,18	2.552,18	2.552,18
5.3	27,20	M	122,69	27,20	3.337,17	3.337,17	3.337,17
5.4	27,20	M	133,81	27,20	3.639,63	3.639,63	3.639,63
6					86.412,24		86.412,24
6.1							
6.1.1	3,00	UN	650,89	3,00	1.952,67	1.952,67	1.952,67
6.1.2	3,00	UN	740,93	3,00	2.222,79	2.222,79	2.222,79
6.1.3	3,00	UN	968,78	3,00	2.906,34	2.906,34	2.906,34
6.1.4	395,83	M2	80,11	395,83	23.793,34	23.793,34	23.793,34
6.1.5	395,83	M2	81,92	395,83	32.426,39	32.426,39	32.426,39
6.2							
6.2.1	186,28	M	53,42	186,28	9.951,08	9.951,08	9.951,08
6.2.2	107,91	M	71,81	107,91	7.749,02	7.749,02	7.749,02
6.3							
6.3.1	50,78	M	106,55	50,78	5.410,61	5.410,61	5.410,61
7					3.569,58		3.569,58
7.3							
7.3.1	54,50	M	6,83	54,50	372,24	372,24	372,24
7.3.2	24,00	UN	1,13	24,00	171,12	171,12	171,12
7.3.3	12,00	UND	65,36	12,00	784,32	784,32	784,32
7.3.4	15	M	43,28	15	2.241,90	2.241,90	2.241,90
8					32.694,85		32.694,85
8.1							
8.1.1	440,00	M	9,29	440,00	4.087,60	4.087,60	4.087,60
8.1.2	151,50	M	9,94	151,50	1.505,91	1.505,91	1.505,91
8.2							
8.2.1	320,00	M	3,75	320,00	1.200,00	1.200,00	1.200,00
8.2.2	776,00	m	4,42	776,00	4.205,92	4.205,92	4.205,92
8.2.3	360,00	u	3,38	360,00	360,00	360,00	2.998,80
8.2.4	60,00	M	12,25	60,00	735,00	735,00	735,00
8.3							
8.3.1	12,00	UND	19,24	12,00	234,88	234,88	234,88
8.3.2	62,00	UND	73,78	62,00	4.696,36	4.696,36	4.696,36
8.3.3	17,00	UN	86,43	17,00	1.163,31	1.163,31	1.163,31

Tomador: PREFEITURA MUNICIPAL DE SANTA HELENA

Programa: 0

Empreendimento: REFORMA E CONSTRUÇÃO DA UNIDADE DE FARMÁCIA BÁSICA ANEXO A UNIDADE DE SAÚDE CENTRAL

Data de Início do Empreendimento: 12-dez-24

Data da Medição: 14-fev-25

ITEM	UD	QUANT.	R\$ UNIT.	CONTRATADOS		VALORES AFERIDOS	ACUM. ANTERIOR	ACUM. NO PERÍODO	ACUMULADO
				EXECUTADAS	REMANESCENTES				
Declararamos que os serviços medidos neste BM e Resumo de Medição encontram-se concluídos e estão em conformidade com os projetos e especificações previstos neste contrato de repasse.									
8.4.1	UN	4,00	48,32	193,28	4,00	659.532,91	10.296,57	193,28	679.829,48
8.4.2	UN	15,00	11,56	173,85	15,00	173,85	173,85	173,85	173,85
8.4.3	PC	15,00	25,58	383,70	15,00	383,70	383,70	383,70	383,70
8.4.4	UN	24,00	149,79	3.594,96	12,00	1.797,48	1.797,48	1.797,48	3.594,96
8.4.5	UN	39,00	22,91	893,49	39,00	893,49	893,49	893,49	893,49
8.5.1	UND	4,00	77,04	308,16	4,00	308,16	308,16	308,16	308,16
8.5.2	UND	4,00	52,55	210,20	4,00	210,20	210,20	210,20	210,20
8.6									
8.6.1	UN	2,00	75,84	151,68	2,00	151,68	151,68	151,68	151,68
8.6.2	UN	1,00	79,25	79,25	1,00	79,25	79,25	79,25	79,25
8.6.3	UN	13,00	79,25	1.030,25	13,00	1.030,25	1.030,25	1.030,25	1.030,25
8.6.4	UN	1,00	208,40	208,40	1,00	208,40	208,40	208,40	208,40
8.6.5	UN	2,00	15,40	30,80	2,00	30,80	30,80	30,80	30,80
8.7									
8.7.1	UND	1,00	4.107,05	4.107,05	1,00	4.107,05	4.107,05	4.107,05	4.107,05
9									
9.1	M	180,00	5,67	2.488,28	180,00	1.020,60	1.020,60	1.020,60	2.488,28
9.2	UND	6,00	61,29	367,74	6,00	367,74	367,74	367,74	367,74
9.3	UND	6,00	46,71	280,26	6,00	280,26	280,26	280,26	280,26
9.4	UND	6,00	74,78	448,68	6,00	448,68	448,68	448,68	448,68
9.5	UND	3,00	42,98	128,94	3,00	128,94	128,94	128,94	128,94
9.6	UND	6,00	42,01	252,06	6,00	252,06	252,06	252,06	252,06
10									
10.1									
10.1.1	M	20,50	31,61	648,01	20,50	648,01	648,01	648,01	648,01
10.1.2	M	13,00	66,20	860,60	13,00	860,60	860,60	860,60	860,60
10.1.3	M	34,00	52,08	1.770,72	34,00	1.770,72	1.770,72	1.770,72	1.770,72
10.1.4	M	34,00	80,84	2.748,56	34,00	2.748,56	2.748,56	2.748,56	2.748,56
10.1.5	M	41,50	4,45	184,68	41,50	184,68	184,68	184,68	184,68
10.1.6	UND	12,00	42,04	504,48	12,00	504,48	504,48	504,48	504,48
11									
11.1									
11.1.1									
11.1.1.1	M2	16,93	5,72	2.956,84	16,93	2.956,84	2.956,84	2.956,84	2.956,84
11.1.1.2	M2	16,93	21,00	10.855,53	16,93	10.855,53	10.855,53	10.855,53	10.855,53
11.1.1.3	M2	16,93	24,02	12.416,66	16,93	12.416,66	12.416,66	12.416,66	12.416,66
11.2									
11.2.1	M2	257,93	8,08	2.084,07	257,93	2.084,07	2.084,07	2.084,07	2.084,07
11.2.2	M2	257,93	28,02	7.227,20	257,93	7.227,20	7.227,20	7.227,20	7.227,20
11.2.3	M2	257,93	24,02	6.195,48	257,93	6.195,48	6.195,48	6.195,48	6.195,48

V.131028-1100



Certidão nº 1065990/2025 - 30/10/2025 12:10:00, 08:01 - Chave de Impressão: 1A587D4DBB26ZYZ885CWI  
 O atestado neste ato registrado foi emitido em 30/10/2025 12:10:00, e contém 11 folhas



Este documento encontra-se registrado no Conselho de Arquitetura e Urbanismo do Brasil, vinculado à Certidão De Acervo Técnico Com Atestado nº 1065990, emitida em 30/10/2025 12:10:00





V.131028-1100

Nº do contrato: 0.0 / 23123		BOLETIM DE MEDIÇÃO (BM) Nº: 11			
Tomador: PREFEITURA MUNICIPAL DE SANTA HELENA		Data de Medição: sexta-feira, 14 de fevereiro de 2025			
Programa: 0		Período: 12-dez-24 a 14-fev-25			
Empreendimento: REFORMA E CONSTRUÇÃO DA UNIDADE DE FARMACIA BÁSICA ANEXO A UNIDADE DE SAÚDE CENTRAL					
ITEM	UD	CONTRATADOS		VALORES AFERIDOS	
		QUANT.	UNIT. R\$	ACUM. ANTERIOR	NO PERÍODO
Declaramos que os serviços medidos neste BM e Resumo de Medição encontram-se concluídos e estão em conformidade com os projetos e especificações previstos neste contrato de repasse.				TOTAL	
16.1.5	UN	2,00	243,80	487,80	487,80
16.1.6	UN	1,00	108,84	108,84	108,84
17				18.827,88	18.827,88
17.1					
17.1.1	GLOB	1,00	108,84	108,84	108,84
17.1.2	GLOB	1,00	1.789,00	1.789,00	1.789,00
17.2					
17.2.1	M2	27,35	567,00	15.507,45	15.507,45
17.3					
17.3.1					
17.3.1.1	M2	3,05	32,65	99,58	99,58
17.4					
17.4.1	M2	3,45	34,78	119,99	119,99
17.4.2	M	11,50	71,85	826,28	826,28
17.5					
17.5.1	UND	13,00	28,98	376,74	376,74
18					
18.1	M2	600,00	2,67	1.602,00	1.602,00
REFERÊNCIA:					
SINAPI - SETEMBRO 2023					

*[Handwritten Signature]*

Responsável Técnico de(o) PREFEITURA MUNICIPAL DE SANTA HELENA  
 Centro e a Assinatura

Município de Santa Helena  
 Alcir M. Viana Jr.  
 CREA 248220PR



# Município de Santa Helena

Estado do Paraná - CNPJ - 06.206.457/0000

Município de Santa Helena  
Alcides Viana Jr.  
Ena. CMA 21822DPR

BOLETIM DE MEDIÇÃO (BM) Nº: 5		Data de Medição: sexta-feira, 14 de fevereiro de 2025	
Prestador: PREFEITURA MUNICIPAL DE SANTA HELENA		Período: 2-Jan-25 14-fev-25	
Empreendimento: ADITIVO 01 - REFORMA E CONSTRUÇÃO DA UNIDADE DE FARMACIA BÁSICA ANEXO A UNIDADE DE SAÚDE CENTRAL		Data de início do Empreendimento: 03/09/24	
ITEM	QUANTIDADE EXECUTADAS NO PERÍODO	VALORES AFERIDOS ACUM. ANTERIOR	VALORES AFERIDOS ACUMULADO
Declaramos que os serviços medidos neste BM e Resumo de Medição encontram-se concluídos e estão em conformidade com os projetos e especificações previstos neste contrato de repasse.			
DEMOLIÇÕES BEIRAS E ALVENARIA			
1.1.1	REMOÇÃO DE TELHAS, DE FIBROCIMENTO, METÁLICA E CERÂMICA, DE FORMA MANUAL, SEM REAPROVEITAMENTO. AF_1120217	8,60	4,95
1.1.2	REMOÇÃO DE MADEIRA DE MADEIRA PARA COBERTURA, ALÉM DE TODOS OS ELEMENTOS	8,60	10,68
1.1.3	DEMOLIÇÃO DE ALVENARIA DE BLOCO FURADO, DE FORMA MANUAL, SEM REAPROVEITAMENTO.	1,68	78,96
1.1.4	SERVIÇO DE CARGA, MANOBRAS E DESCARGA MECANIZADAS DE ENTULHO EM CAMINHÃO	70,00	140,00
1.1.5	PAREDE DIVISÓRIA CONSULTÓRIO 01 E 02	6,000,34	6,000,34
1.1.6	ALVENARIA DE VEDAÇÃO DE BLOCOS CERÂMICOS FURADOS NA HORIZONTAL DE 11,5X19X19 CM	11,40	111,32
1.1.7	VERGA MOLDADA IN LOCO EM CONCRETO PARA PORTAS. AF_0320216	1,00	113,42
1.1.8	CHAPISCO APLICADO EM ALVENARIAS E ESTRUTURAS DE CONCRETO INTERNAS, COM COLHER DE	22,80	5,72
1.1.9	EMBOÇO EM ARGAMASSA TRAÇO 1:2:8. PREPARO MANUAL, APLICADO MANUALMENTE EM FACES	22,80	478,80
1.1.10	APLICAÇÃO MANUAL DE MASSA ACRÍLICA E LIXAMENTO. AF_0520217	22,80	547,58
1.1.11	PORTA DE ALUMÍNIO DE ABRIR COM LAMBRI, COM GUARNIÇÃO, FIXAÇÃO COM PARAFUSOS, PINTURA	1,70	1,895,10
1.1.12	RODAPE CURVO EM GRANITINA L = 7 CM. FORNECIMENTO E INSTALAÇÃO.	7,60	31,50
1.1.13	PINTURA	56,160,15	56,160,15
1.1.14	APLICAÇÃO MANUAL DE PINTURA COM TINTA LÁTEX ACRÍLICA EM PAREDES/TETOS, DUAS DEMÃOIS.	1,878,09	29,911,22
1.1.15	APLICAÇÃO MANUAL DE PINTURA COM TINTA LÁTEX ACRÍLICA EM PAREDES/TETOS, DUAS DEMÃOIS.	688,81	10,970,26
1.1.16	APLICAÇÃO MANUAL DE PINTURA COM TINTA LÁTEX ACRÍLICA EM PAREDES/TETOS, DUAS DEMÃOIS.	859,33	15,278,67
1.1.17	ESTRUTURA METÁLICA FACHADA	3,524,57	3,524,57
1.1.18	INSTALAÇÃO DE TESOURA (INTEIRA OU MEIA), BIAPOIADA, EM MADEIRA NÃO APARELHADA, PARA	3,00	2,222,79
1.1.19	INSTALAÇÃO DE PILAR (INTEIRA OU MEIA), BIAPOIADA, PARA VÁZIOS MAIORES OU IGUAIS A 3,0 M E	2,00	1,301,78
1.1.20	PLATIBANDA DE ACH	4,218,48	4,218,48
1.1.21	PAINÉIS EM CHAPAS DE ALUMÍNIO COMPOSTO - ACM, FIXO, PERFIS BRANCOS, NA COR CINZA,	7,44	567,00
1.1.22	ELETRICO	10,465,99	10,465,99
1.1.23	ELETRODUTOS	483,08	483,08
1.1.24	ELETRODUTO FLEXÍVEL CORRUGADO, PVC, DN 25 MM (3/4"), PARA CIRCUITOS TERMINAIS, INSTALADO	52,00	9,29
1.1.25	ELETRODUTO FLEXÍVEL LISO, PEAD, DN 32 MM (1"). PARA CIRCUITOS TERMINAIS, INSTALADO EM	15,00	9,94
1.1.26	CABOS	52,00	5,42
1.1.27	Cabo de cobre flexível, seção nominal de 2,5mm <sup>2</sup> /750V, Antichama (não-propagação do fogo, livre de halogêneos),	15,00	8,33
1.1.28	Cabo de cobre flexível, seção nominal de 4,0mm <sup>2</sup> /750V, Antichama (não-propagação do fogo, livre de halogêneos),	338,56	4,50
1.1.29	CABO DE REDE CAT 6, 04 PARES, AZUL, 24AWG, Iab. Funukawa ou similar, FORNECIMENTO E	18,00	47,80
1.1.30	TOMADA DE REDE RJ45 - FORNECIMENTO E INSTALAÇÃO. AF_1120219	16,00	1,212,48
1.1.31	TOMADA DE EMBUTIR (2 MÓDULOS), 2P+T 20 A, INCLUINDO SUPORTE E PLACA - FORNECIMENTO E	3,00	68,43
1.1.32	INTERRUPTOR SIMPLES (1 MÓDULO) COM 1 TOMADA DE EMBUTIR 2P+T 10 A, INCLUINDO SUPORTE E	2,00	48,32
1.1.33	FACHADA PRINCIPAL E FUNDOS	3,00	11,59
1.1.34	RELÉ FOTOELÉTRICO PARA COMANDO DE ILUMINAÇÃO EXTERNA 0000 W - FORNECIMENTO E	3,00	76,74
1.1.35	Platão Turquia Alumínio ref. PL150151D1P Soquete Porcelana para 1 Lâmpada E27 branco, ou similar,	4,00	77,04
1.1.36	Lâmpada Ref. Similar Teschiera 20W LED (luz fria 6500K - E27, ou similar). Fornecimento e instalação.	4,00	52,55
1.1.37	SUPORTE PARA REFLETOR COM HASTE DE 70CM, NA COR PRETA, FORNECIMENTO E INSTALAÇÃO.	3,00	133,56
1.1.38	REFLETOR LED50W SMD BRANCO FRIO BIVOLT PROVA D'ÁGUA, FORNECIMENTO E INSTALAÇÃO.	18,00	860,40
1.1.39	LUMINÁRIA ARANDELA TIPO TARTARUGA, DE SOBREPOR, COM 1 LÂMPADA LED DE 9 W, SEM REATOR.	16,00	1,212,48
1.1.40		3,00	205,29
1.1.41		2,00	96,64
1.1.42		3,00	34,77
1.1.43		3,00	76,74
1.1.44		4,00	308,16
1.1.45		4,00	210,20
1.1.46		3,00	401,91
TOTAL		91.351,61	91.351,61
TOTAL NO PERÍODO		10.067,13	10.067,13
ACUM. ANTERIOR		86.714,82	86.714,82
ACUMULADO		4.936,69	4.936,69

V.131028-1100





V.131028-1100

# Município de Santa Helena

Rua do Paraná - CNPJ - 76.206.457/0001-19

BOLETIM DE MEDIÇÃO (BM) Nº: 2		Data da Medição: 14-fev-25		Período: 2-Jan-25		Data de Início do Empreendimento: 14/11/24	
Nº do contrato: 0-0 / 2323		Terminador: PREFEITURA MUNICIPAL DE SANTA HELENA		Programa: 0		Empreendimento: ADITIVO 02 - REFORMA E CONSTRUÇÃO DA UNIDADE DE FARMACIA BÁSICA ANEXO A UNIDADE DE SAÚDE CENTRAL	
ITEM	UNID	QUANT.	RE	CONTRATADOS		VALORES AFERIDOS	
				UD	UNIT.	EXECUTADAS	ACUMULADO
		TOTAL	NO PERÍODO	ACUM. ANTERIOR	NO PERÍODO	ACUMULADO	
Declaramos que os serviços medidos neste BM e Resumo de Medição encontram-se concluídos e estão em conformidade com os projetos e especificações previstos neste contrato de repasse.		27.499,30		18.168,34	9.330,96	37.499,30	
PAVIMENTAÇÃO		11.017,16		10.236,92	780,24	11.017,16	
1	M2	39,62	89,23		3.535,20	3.535,20	
11	M2	32,02	101,95		3.264,44	3.264,44	
12	M3	4,00	90,25		361,00	361,00	
13	M2	47,75	16,34		780,24	780,24	
14	M	34,60	49,87		1.725,50	1.725,50	
15	M2	9,88	136,71		1.350,69	1.350,69	
16	M2	16,71	16,71		16.482,14	16.482,14	
17	M2	284,03	15,71		4.746,14	4.746,14	
18	M2	284,03	15,93		4.523,58	4.523,58	
19	M2	85,59	4,15		355,20	355,20	
20	M2	259,94	26,38		6.857,22	6.857,22	

Responsável Técnico do(a) PREFEITURA MUNICIPAL DE SANTA HELENA  
Carimbo e Assinatura

Município de Santa Helena  
Alcyr M. Viana Jr.  
Emp. CNPJ - CREA 24822/DPR